

# 弘光科技大學 111 學年度年報

## 目錄

第壹章 學校概況.....	0
第一節 學校組織與委員會概況.....	1
第二節 系所發展概況.....	2
第三節 學生概況.....	4
第四節 教職員工概況.....	5
第五節 學術研究成果概況.....	11
第六節 畢業生動態概況.....	12
第七節 國際合作概況.....	13
第八節 推廣教育概況.....	14
第九節 圖書概況.....	14
第十節 電腦資訊概況.....	15
第十一節 校舍校地面積概況.....	16
第十二節 學校及師生獲獎殊榮概況.....	18
第貳章 各單位年度工作報告.....	22
第一節 教學單位.....	23
護理學院.....	23
醫療健康學院.....	41
民生創新學院.....	86
智慧科技學院.....	153
通識教育中心.....	174
第二節 行政單位.....	176
教務處.....	176
學生事務處.....	210
總務處.....	246
研究發展處.....	250
國際事務處.....	255
圖書資訊處.....	272
秘書處.....	278
推廣營運處.....	286
人事室.....	296
會計室.....	300
招生策略中心.....	312
安全衛生暨環境保護室.....	317
教學發展中心.....	319
校務研究辦公室.....	326

附錄壹全校議事概況.....	329
壹、教學單位.....	330
貳、行政單位.....	347
附錄貳全校法規章則制修訂概況.....	356
壹、教學單位.....	357
貳、行政單位.....	373
附錄參專題演講暨研討會.....	382
壹、教學單位.....	383
貳、行政單位.....	419

# 第壹章

## 學校概況



# 第一節學校組織與委員會概況

## 一、學校組織

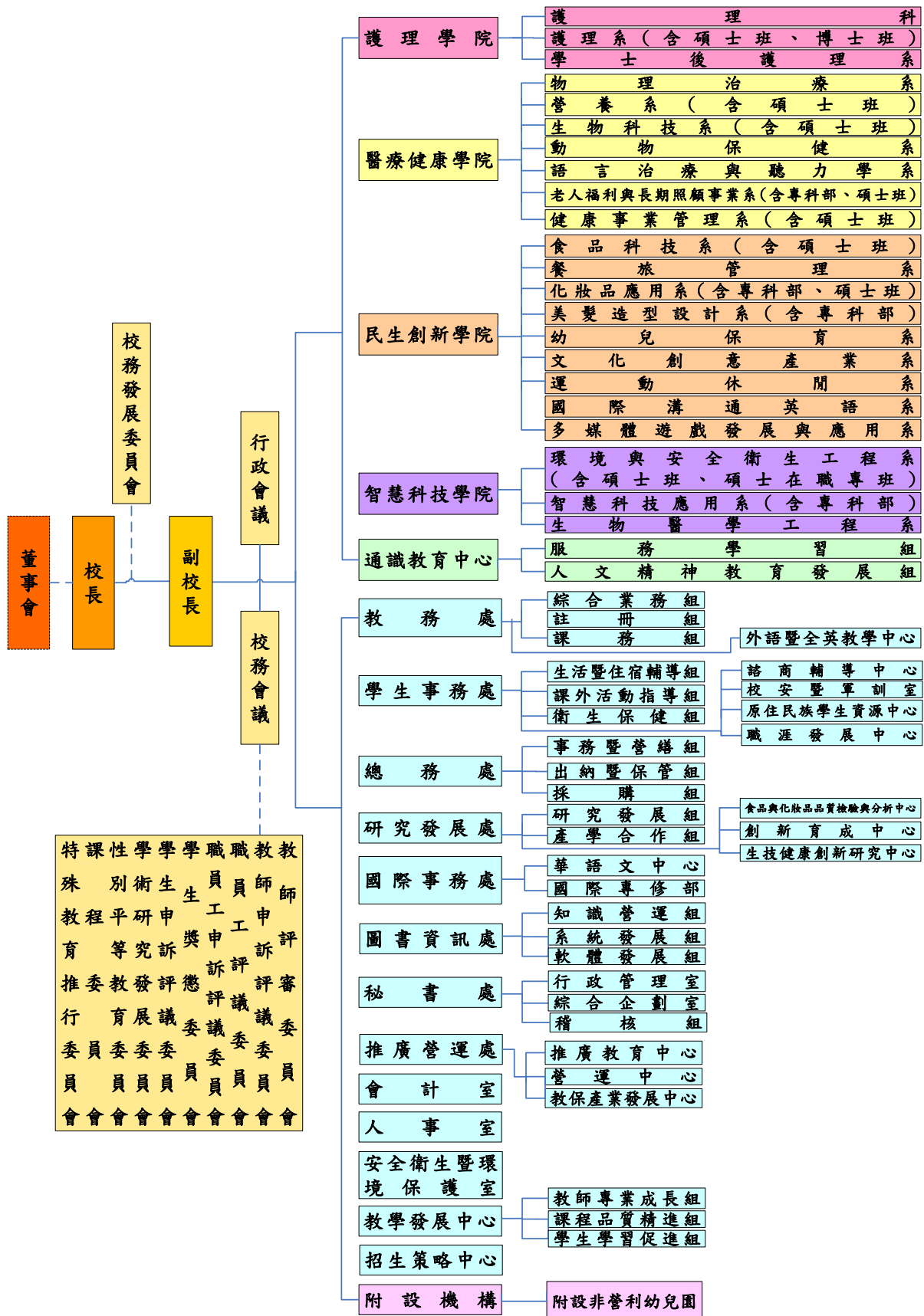

111學年度組織概況圖



## 二、各項會議及委員會概況

以下為組織規程中有明訂者：

- (一) 校務會議
- (二) 行政會議
- (三) 教務會議
- (四) 學生事務會議
- (五) 總務會議
- (六) 研究發展會議
- (七) 國際事務會議
- (八) 圖書資訊會議
- (九) 院務會議
- (十) 系(科、位學程)務會議
- (十一) 教師評審委員會
- (十二) 教師申訴評議委員會
- (十三) 職員工評議委員會
- (十四) 職員工申訴評議委員會
- (十五) 學生獎懲委員會
- (十六) 學生申訴評議委員會
- (十七) 學術研究發展委員會
- (十八) 性別平等教育委員會
- (十九) 課程委員會
- (二十) 校務發展委員會
- (二十一) 特殊教育推行委員會

## 第二節系所發展概況

- 一、56年5月7日，創辦人王毓麟博士承其尊人銅鐘先生遺志籌創之「私立弘光護理專科學校」動土。7月12日奉教育部令核准立案，設置五年制護理助產科，由王毓麟博士擔任首任校長。
- 二、80年增設二年制醫務管理科，校名改名為「私立弘光醫事護理專科學校」；五年制護理助產科改名為護理科。
- 三、86年增設二年制日間部、進修部資訊管理科。7月1日，「私立弘光醫事護理專科學校」奉准改制為「私立弘光技術學院」，增設二年制日間部護理系、食品營養系、醫務管理系，校務發展進入新紀元。
- 四、87年增設日間部四年制護理系、食品營養系、醫務管理系及進修部四年制醫務管理系，進修部二年制護理系、食品營養系、醫務管理系，專科部逐年減班。
- 五、88年增設日間部四年制餐旅管理系、幼兒保育系、化妝品應用與管理系、環境工程衛生系，進修部四年制餐旅管理系、物理治療系、食品營養系、幼兒保育系、化妝品應用與管理系、環境工程衛生系，日間部二年制幼兒保育系、化妝品應用與管理系、環境工程衛生系，進修部二年制幼兒保育系、化妝品應用與管理系、環境工程衛生系，二專化妝品應用與管理科在職專班；另配合回流教育政策設置二年制、四年制護理系在職專班、二年制食品營養系、醫務管理系在職專班。
- 六、89年增設四年制日間部應用外語系、工業安全衛生系、資訊管理系、物理治療系，四年制進修部應用外語系、工業安全衛生系、資訊管理系、資訊工程系，二年制日間部工業安全衛生系，二年制進修部資訊管理系，四年制食品營養系在職專班，二年制幼兒保育系在職專班。環境工程衛生系更名為環境工程系。
- 七、90年增設二年制進修部工業安全衛生系。

- 八、91年增設四年制日間部資訊工程系，二年制化妝品應用與管理系在職專班。
- 九、92年2月1日奉准改名「弘光科技大學」。
- 十、92年增設護理研究所、生物科技研究所、環境工程研究所，二年制環境工程系在職專班、二年制工業安全衛生系在職專班。
- 十一、93年成立醫護學院、民生學院、工學院、管理學院及人文社會學院，並增設職業安全與防災研究所、四年制日間部生物技術系。化妝品應用與管理系更名為化妝品應用系。
- 十二、94年增設生物科技研究所。生物技術系更名生物科技系。
- 十三、95年增設生物產業科技研究所、營養醫學研究所、文化事業發展系、老人服務事業管理系。四年制進修部物理治療系停招。
- 十四、96年增設化妝品科技研究所。醫務管理系更名為健康事業管理系、老人服務事業管理系更名為老人福利與事業系。二技環境工程系在職專班停招。
- 十五、97年增設生物醫學工程系，環境與安全衛生工程系增設環境工程組、綠色科技與防災工程組及工業安全衛生組，食品營養系增設食品暨應用生物科技組及營養科學組。生物產業科技所更名為食品暨應用生物科技所、環境工程系更名為環境與安全衛生工程系、工業安全衛生系更名為環境與安全衛生工程系、應用外語系更名為應用英語系
- 十六、98年增設營養系、食品暨應用生物科技系。
- 十七、99年增設運動休閒系、美髮造型設計系。食品暨應用生物科技系（所）更名食品科技系（所）。食品科技系進修部新設分組-食品科技系食品科技組及食品科技系烘焙與點心科技組。
- 十八、100年增設健康事業管理所。
- 十九、101年老人福利與事業系進修部新設分組-銀髮事業經營組。
- 二十、102年文化事業發展系更名為文化創意產業系。
- 二十一、103年進修部食品科技系烘焙與點心科技組更名為食品科技系烘焙科技組、增設二專餐旅管理科在職專班、二技進修部化妝品應用系及二技進修部美髮造型設計系。
- 二十二、104年增設老人福利與事業所、二專化妝品應用科在職專班及二專美髮造型設計科在職專班。四年制進修部生物科技系、二專老人照顧科在職專班及二專餐旅管理科在職專班停招。
- 二十三、105年增設護理系博士班、學士後護理系、語言治療與聽力學系及動物保健學士學位學程。
- 二十四、106年增設資訊工程系智慧型輔助科技碩士班、「化妝品應用系」與「化妝品科技研究所」整併，化妝品科技研究所更名為化妝品應用研究所。
- 二十五、107年老人福利與事業系更名為老人福利與長期照顧事業系。
- 二十六、108年應用英語系更名為國際溝通英語系、資訊工程系智慧型輔助科技碩士班停招。
- 二十七、民國109年環境與安全衛生工程系工業安全衛生組更名為環境與安全衛生工程系職業安全衛生組。
- 二十八、民國110年資訊管理系更名為多媒體遊戲發展與應用系、生物科技系（所）停招。
- 二十九、民國111年增設四技日間部、進修部動物保健系、營養系暨營養醫學研究所整併暨更名為營養系（含碩士班）、環境與安全衛生工程系暨環境工程研究所及職業安全與防災研究所整併暨更名為環境與安全衛生工程系（含碩士班、碩士在職專班）、資訊工程系更名為智慧科技應用系、動物保健學士學位學程停招。
- 三十、民國112年文化創意產業系更名為文化設計與行銷系、生物醫學工程系更名為醫療器材發展與應用系、語言治療與聽力學系（四技日間部）增招5名。

本校 111 學年度教學單位設置護理學院、醫療健康學院、民生創新學院、智慧科技學院等 4 個學院及通識教育中心，8 個研究所、22 個系科(含學位學程)，111 學年度計有專科部學生 399 人，大學部 11,406 人，碩士班研究生 286 人，博士班 15 人，合計 12,106 人。護理學院有護理科、護理系(含碩士班、博士班)、學士後護理系；醫療健康學院有物理治療系、營養系(含碩士班)、生物科技系(含碩士班)(自 110 學年度起停招)、動物保健系(111 學年度動物保健學士學位學程停招，並由動物保健學士學位學程改設為動物保健系)、語言治療與聽力學系、老人福利與長期照顧事業系(含碩士班及二專海外青年技術訓練班)、健康事業管理系(含碩士班)；民生創新學院有食品科技系(含碩士班)、餐旅管理系、化妝品應用系(含專科部、碩士班)、美髮造型設計系(含專科部)、幼兒保育系、文化創意產業系、運動休閒系、國際溝通英語系、多媒體遊戲發展與應用系；智慧科技學院有環境與安全衛生工程(含碩士班、碩士在職專班)、智慧科技應用系(含二專海外青年技術訓練班)、生物醫學工程系。

### 第三節 學生概況

111 學年度計有專科部學生 399 人，大學部 11,406 人，碩士班研究生 286 人，博士班 15 人，合計 12,106 人，其詳細分析如下：

科系所別	專科部	大學部	碩士班	碩士專班	博士班	總計
護理系(科、所)	266(日五專)	717(日二技) 699(日四技) 2(四技專班) 169(進四技) 678(進二技) 119(學士後)	48	50	15	2,763
生物科技系(所)	-	60(日四技)	2	-	-	62
物理治療系	-	440(日四技)	-	-	-	440
營養系(所)	-	4(日二技) 320(日四技) 134(進四技) 1(多元培力)	7	-	-	466
國際溝通英語系	-	172(日四技) 118(進四技)	-	-	-	290
文化創意產業系	-	247(日四技) 101(進四技)	-	-	-	348
老人福利與長期照顧事業系(所)	-	305(日四技) 147(進四技) 2(多元培力)	25	-	-	479
運動休閒系	-	228(日四技) 176(進四技)	-	-	-	404
食品科技系(所)	-	522(日四技) 402(進四技) 7(多元培力)	17	13	-	961
幼兒保育系	-	2(日二技) 346(日四技) 195(進四技) 12(多元培力)	-	-	-	555
化妝品應用系	49(進二專)	1(日二技)	31	19	-	784

科系所別	專科部	大學部	碩士班	碩士專班	博士班	總計
(所、科)		434 (日四技) 182 (進四技) 68 (進二技)				
美髮造型設計系 (科)	73 (進二專)	383 (日四技) 61 (進二技)	-	-	-	517
健康事業管理系 (所)	-	311 (日四技) 172 (進四技)	25	-	-	508
餐旅管理系	-	653 (日四技) 395 (進四技)	-	-	-	1,048
多媒體遊戲發展 與應用系	-	310 (日四技) 218 (進四技)	-	-	-	528
環境與安全衛生 工程系(所)	-	434 (日四技) 302 (進四技) 5 (多元培力)	29	20	-	790
智慧科技應用系 (科)	11 (日二專)	286 (日四技) 135 (進四技)	-	-	-	432
生物醫學工程系	-	255 (日四技)	-	-	-	255
動物保健系	-	58 (日四技) 42 (進四技)	-	-	-	100
動物保健學士學 位學程	-	181 (日四技)	-	-	-	181
語言治療與聽力 學系	-	195 (日四技)	-	-	-	195
總計	399	11,406	184	102	15	12,106

\* 人數依 111.10.15 校基庫統計數字為基準。

#### 第四節教職員工概況

##### 一、111學年度行政與教學單位主管一覽表

##### (一)行政單位

編號	職稱	姓名
001	校長	黃月桂
002	副校長	胡庭禎
003	副校長	王惠娥
004	副校長(至 112.06.30)	潘世尊
005	副校長(自 112.07.01 起)	蘇弘毅
006	副校長	張聰民
007	秘書長	王惠娥
008	秘書處綜合企劃室主任	林敬榮
009	秘書處行政管理室主任	高采秀
010	秘書處行政管理室組長	徐莉玲
011	秘書處公關組組長	謝鳳秋
012	秘書處稽核組代理組長	黃雅雯
013	教務長	范煥榮
014	教務處秘書	蔡旻璇

編號	職稱	姓名
015	教務處綜合業務組組長	陳足圓
016	教務處註冊組組長	阮蘭婷
017	教務處課務組組長	陳俊良
018	教務處招生中心主任(至 111.09.30)	李育姍
019	教務處外語暨全英教學中心主任(至 112.01.31)	蔡雅琴
020	教務處外語暨全英教學中心組長(至 112.06.30)	王怡婷
021	學務長(至 112.06.30)	潘世尊
022	學務長(自 112.07.01 起)	陳志鳴
023	副學務長	黃敏霞
024	學務處校安暨軍訓室主任	秦譽升
025	學務處生活暨住宿輔導組組長	吳明儒
026	學務處課外活動指導組組長	鍾國良
027	學務處衛生保健組組長	廖芬玲
028	學務處諮商輔導中心代理主任(至 112.01.31)	劉婉柔
029	學務處諮商輔導中心主任(自 112.02.01 起)	劉婉柔
030	學務處職涯發展組長暨校友服務中心(至 111.08.31 止)	陳筠錡
031	學務處職涯發展中心組長(111.09.01-112.02.28)	陳筠錡
032	學務處職涯發展中心代理組長(112.03.01-112.03.16)	劉秀儀
033	學務處職涯發展中心代理組長(自 112.03.17 起)	謝琦竹
034	原住民族學生資源中心主任(至 112.06.30)	潘世尊
035	原住民族學生資源中心主任(自 112.07.01 起)	陳志鳴
036	總務長	涂 卉
037	總務處秘書(自 112.02.01 起)	王俊欽
038	總務處事務營繕組組長	王仁杰
039	總務處出納暨保管組組長	楊意芳
040	總務處採購組組長	周淑惠
041	研發長	林聖敦
042	研究發展處生技健康創新研究中心主任	李時雨
043	研究發展處研發處產學鏈結中心主任(自 112.02.01 起)	高肇鴻
044	國際電競產業中心籌備處主任(自 112.07.01 起)	黃建基
045	國際電競產業中心籌備處執行秘書(自 112.07.01 起)	林子堯
046	研究發展處研究發展組組長	粘鳳玲
047	研究發展處產學合作組組長(至 112.01.31)	黃錦華
048	研究發展處產學合作組組長(自 112.02.01 起)	陳郁琪
049	研究發展處創新育成中心主任	張聰民
050	研究發展處食品安全與超微量檢驗總中心主任	莊正宏
051	食品與化妝品品質檢驗與分析中心主任(兼負責人)	莊正宏
052	食品與化妝品品質檢驗與分析中心生物實驗室技術主管	黃進發
053	食品與化妝品品質檢驗與分析中心化學實驗室技術主管	張聰民
054	食品與化妝品品質檢驗與分析中心生物實驗室技術主管	蘇偉瑄
055	食品與化妝品品質檢驗與分析中心技術主管	黃文盈
056	食品與化妝品品質檢驗與分析中心技術主管	陳明仁
057	國際長	田其虎
058	國際事務處國際專修部主任	田其虎

編號	職稱	姓名
059	國際事務處秘書	李昭妮
060	國際事務處秘書	何宣霈
061	國際事務處境外交流組組長	梁美芬
062	國際事務處境外學生服務組組長	紀智祥
063	國際事務處日本交流組組長	高藤彩麗
064	國際事務處華語文中心代理主任(至 112.04.30)	范琳琳
065	國際事務處華語文中心主任(自 112.05.15 起)	邱美珍
066	圖書資訊處圖資長(至 111.08.31)	胡庭禎
067	圖書資訊處圖資長(自 111.09.01 起)	段翰文
068	圖書資訊處秘書(自 111.11.01 起)	陳慧菁
069	圖書資訊處知識營運組組長	陳慧菁
070	圖書資訊處軟體發展組組長	李佳陽
071	圖書資訊處系統發展組組長(至 111.10.31)	卓志遠
072	圖書資訊處系統發展組組長(自 111.11.01 起)	方清宏
073	推廣營運處營運長	蔣芳如
074	推廣營運處秘書	謝麗雯
075	推廣營運處推廣教育中心主任	曹皓雯
076	推廣營運處推廣教育中心代理總監(至 112.06.30)	陳雅雯
077	推廣營運處推廣教育中心總監(自 112.07.01 起)	陳雅雯
078	推廣營運處推廣教育中心社區大學總監	陳威翰
079	推廣營運處推廣教育中心弘學苑總監	江惠君
080	推廣營運處營運中心管理組總監	張若芸
081	推廣營運處營運中心學生實習餐廳吧台經理	許素鈴
082	推廣營運處營運中心學生實習餐廳主廚	林士育
083	推廣營運處營運中心烘焙食品實習工廠廠長(至 112.06.30)	王俊勝
084	推廣營運處營運中心學生實習烘焙坊主廚(自 112.07.01 起)	陳威廷
085	推廣營運處教保產業發展中心主任	廖瑞琳
086	招生策略中心中心主任(自 111.10.01 起)	林敬榮
087	招生策略中心秘書(自 111.10.01 起)	李育姍
088	人事室主任(自 111.07.01 起)	劉其璋
089	人事室副主任(至 112.01.10)	楊敏良
090	人事室副主任(自 112.02.01 起)	蔡明慈
091	人事室組長(至 112.01.31)	黃綉蓁
092	人事室組長(112.02.01-112.06.30)	李嫻聆
093	人事室職員工服務組組長(自 112.07.01 起)	李嫻聆
094	人事室教師服務組代理組長(自 112.07.01 起)	趙怡玲
095	會計室主任	洪偉倫
096	會計室會計組組長	柯真婷
097	安全衛生暨環境保護室主任(至 112.06.30)	涂 卉
098	安全衛生暨環境保護室主任(自 112.07.01 起)	蘇弘毅
099	安全衛生暨環境保護室組長	張燕宗
100	外語暨全英教學中心主任(自 112.07.01 起)	蘇弘毅
101	教學發展中心主任	熊德筠
102	教學發展中心秘書	劉梅君



編號	職稱	姓名
103	教學資源中心教師專業成長組組長	郭庭均
104	教學資源中心課程品質精進組組長	張祐銘
105	教學資源中心學生學習促進組組長	林仕玲
106	校務研究辦公室主任(自 112.02.01 起)	胡庭禎
107	校務研究辦公室副主任(自 112.02.01 起)	段翰文
108	校務研究辦公室執行秘書(111.08.01-112.01.31)	沈碩彬
109	校務研究辦公室組長(112.02.01-112.06.30)	沈碩彬
110	校務研究辦公室組長(自 112.07.01 起)	莊文隆
111	大學社會責任辦公室主任(至 112.01.31)	閔宇經
112	永續發展辦公室主任(112.02.01-112.06.30)	胡庭禎
113	永續發展辦公室主任(自 112.07.01 起)	蘇弘毅
114	永續發展辦公室副主任(自 112.02.01 起)	閔宇經
115	永續發展辦公室組長(至 112.06.30)	宋威穎

(二)教學單位

編號	職稱	姓名
001	護理學院院長	陳淑齡
002	護理系主任	雷若莉
003	護理系副主任(至 112.06.30)	林屏沂
004	護理系副主任(自 112.07.01 起)	張珠玲
005	護理系副主任	張靖梅
006	護理系教學組組長(至 111.09.30)	趙玉環
007	護理系教學組組長(自 111.10.01 起)	李琳琳
008	護理系實習組組長(至 112.06.30)	蘇鈺婷
009	護理系實習組組長(自 112.07.01 起)	謝明欣
010	護理系研究所行政組長	林冠品
011	護理系行政組組長	莊依靜
012	學士後護理系主任(至 112.06.30)	林屏沂
013	學士後護理系主任(自 112.07.01 起)	張珠玲
014	護理科主任	張靖梅
015	醫療健康學院院長	林佳靜
016	物理治療系主任	陳翰裕
017	營養系主任(至 112.06.30)	邱雅鈴
018	營養系主任(自 112.07.01 起)	胡庭禎
019	營養系副主任(自 112.07.01 起)	王涵
020	營養系組長(至 112.06.30)	王涵
021	營養系組長(自 112.07.01 起)	葉恩菱
022	生物科技系主任(組)	程淑慧
023	動物保健系主任	邱駿紘
024	語言治療與聽力學系主任	陳淑齡
025	老人福利與事業系主任	林佳靜
026	老人福利與事業系副主任(至 112.06.30)	余靜佳
027	老人福利與事業系副主任(自 112.07.01 起)	陳姍吟

編號	職稱	姓名
028	老人福利與事業系組長(至 112.06.30)	陳姍吟
029	健康事業管理系主任(至 112.01.31)	王美玲
030	健康事業管理系主任(自 112.02.01 起)	陳敏郎
031	健康事業管理系組長(自 111.09.01 起)	張振傑
032	多媒體遊戲發展與應用系主任(至 112.06.30)	黃建基
033	多媒體遊戲發展與應用系主任(自 112.07.01 起)	劉明昆
034	多媒體遊戲發展與應用系組長(111.08.01-112.01.31、112.07.01 起)	王 瑞
035	多媒體遊戲發展與應用系組長(112.02.01-112.06.30)	林子堯
036	民生創新學院院長	陳玉舜
037	民生創新學院專業教室管理組組長	陳虹君
038	實驗動物中心主任	陳俊擘
039	食品科技系主任(至 112.06.30)	呂淑芬
040	食品科技系主任(自 112.07.01 起)	蔡政志
041	食品科技系行政組長(至 112.06.30)	楊智偉
042	食品科技系行政組長(自 112.07.01 起)	黃志雄
043	餐旅管理系主任(至 112.01.31)	吳胤琪
044	餐旅管理系主任(自 112.02.01 起)	吳松濂
045	餐旅管理系組長(至 112.06.30)	莊文隆
046	餐旅管理系組長(自 112.07.01 起)	鄭宇真
047	化妝品應用系主任	范煥榮
048	化妝品應用系副主任	許慈芳
049	化妝品應用系組長(自 112.07.01 起)	劉美鈴
050	化妝品創研中心主任	許慈芳
051	美髮造型設計系主任	張聰民
052	美髮造型設計系副主任	陳佳惠
053	幼兒保育系主任(至 112.06.30)	邱華慧
054	幼兒保育系主任(自 112.07.01 起)	蔡桂芳
055	幼兒保育系組長(至 112.06.30)	蔡桂芳
056	文化創意產業系主任(至 112.01.31)	陳玉舜
057	文化創意產業系主任(自 112.02.01 起)	黃錦華
058	文化創意產業系副主任(至 112.01.31)	吳振廷
059	文化創意產業系藝術中心主任(至 112.01.31)	吳振廷
060	文化創意產業系藝術中心主任(自 112.02.01 起)	黃錦華
061	運動休閒系主任(至 112.06.30)	張嚴仁
062	運動休閒系主任(自 112.07.01 起)	陳玉舜
063	運動休閒系副主任(自 112.07.01 起)	王怡菁
064	運動休閒系組長	蘇信坤
065	運動休閒系體育教學中心主任(至 112.06.30)	張嚴仁
066	運動休閒系體育教學中心主任(自 112.07.01 起)	王怡菁
067	國際溝通英語系主任(至 112.06.30)	鄭景媚
068	國際溝通英語系主任(112.07.01-112.07.06)	朱玉妮
069	國際溝通英語系主任(自 112.07.07 起)	劉其璋
070	國際溝通英語系副主任(自 112.07.07 起)	應芳瑜
071	智慧科技學院院長	黃文鑑



編號	職稱	姓名
072	智慧科技學院無人機訓練中心主任(至 112.01.31)	張成榮
073	智慧科技學院無人機訓練中心主任(自 112.03.14 起)	郭俊良
074	環境與安全衛生工程(含碩士班、碩士在職專班)主任(至 112.06.30)	盧信忠
075	環境與安全衛生工程(含碩士班、碩士在職專班)主任(自 112.07.01 起)	溫志中
076	智慧科技應用系主任(至 112.01.31)	徐永煜
077	智慧科技應用系主任(自 112.02.01 起)	黃文鑑
078	智慧科技應用系副主任(自 112.02.01 起)	陳富國
079	生物醫學工程系主任	陳信介
080	通識教育中心主任	閔宇經
081	通識教育中心人文精神教育發展組組長	徐靜莊
082	通識教育中心服務學習組組長	張簡琳玲

## 二、111學年度專任教職員工人數統計表

分類	一般身分	身心障礙	原住民	總計
教師	212	3	0	215
專案教師	48	1	0	49
舊制助教（86.3.21 前取得）	3	1	0	4
實習指導教師	14	0	0	14
約聘實習指導教師	34	0	0	34
教官（含軍護教師）	7	0	0	7
職員	114	0	2	116
約聘	68	1	0	69
專案人員	160	0	2	162
技工、工友、司機	16	0	0	16
工讀生	5	0	5	10
總計	681	6	9	696

\*教職員工現況（112.04.30 統計）

## 三、111學年度教師概況

學術單位	編制內專任教師				專案教師				總計
	教授	副教授	助理教授	講師	教授級	副教授級	助理教授級	講師級	
護理系	4	14	28	1	0	0	0	0	47
護理科	0	2	5	0	0	0	0	0	7
物理治療系	2	5	2	0	0	0	2	0	11
營養系	3	3	1	0	0	0	2	0	9
生物科技系	2	1	0	0	0	0	0	0	3
動物保健系	0	3	2	0	0	0	3	0	8
語言治療與聽力學系	0	1	5	1	0	0	0	0	7
老人福利與長期照顧事業系	2	1	2	0	0	0	3	1	9
健康事業管理系	1	6	3	0	0	0	0	0	10

學術單位	編制內專任教師				專案教師				總計
	教授	副教授	助理教授	講師	教授級	副教授級	助理教授級	講師級	
食品科技系	6	4	4	0	1	0	0	2	17
餐旅管理系	2	4	4	0	0	0	9	1	20
化妝品應用系	4	5	4	0	0	0	0	0	13
美髮造型設計系	0	2	2	0	0	0	4	1	9
幼兒保育系	1	2	5	0	0	0	3	0	11
文化創意產業系	0	3	3	0	0	0	3	0	9
運動休閒系	1	5	1	0	0	0	1	0	8
國際溝通英語系	0	3	1	1	0	0	3	0	8
多媒體遊戲發展與應用系	3	4	1	0	0	0	1	1	10
環境與安全衛生工程系	8	5	3	0	0	1	0	0	17
資訊工程系暨智慧型輔助科技所	2	1	4	0	0	0	2	0	9
生物醫學工程系	0	2	1	0	0	1	3	0	7
通識教育中心	0	8	4	2	0	0	1	0	15
總計	41	84	85	5	1	2	40	6	264

\*各系專任教師數(112.04.30 統計)

## 第五節學術研究成果概況

### 111 學年度學術研究暨產學合作計畫統計表

學院別	系所別	國科會計畫				政府部會+政府產學				產學合作				合計		
		件數	委託單位金額(元)	校方補助金額(元)	總金額(元)	件數	委託單位金額(元)	廠商配合款金額(元)	校方補助金額(元)	總金額(元)	件數	委託單位金額(元)	校方補助金額(元)	總金額(元)	件數	金額(元)
護理學院	護理系科	3	2,148,000	0	2,148,000	8	6,909,900	0	112,890	7,022,790	4	1,617,325	0	1,617,325	15	10,788,115
醫療健康學院	物治系	0	0	0	0	2	510,450	0	30,000	540,450	1	350,000	0	350,000	3	890,450
醫療健康學院	營養系	0	0	0	0	1	1,813,200	0	0	1,813,200	4	1,726,000	0	1,726,000	5	3,539,200
醫療健康學院	生科系	0	0	0	0	1	858,000	0	95,333	953,333	0	0	0	0	1	953,333
醫療健康學院	動保系	0	0	0	0	2	334,550	0	20,000	354,550	1	100,000	0	100,000	3	454,550
醫療健康學院	語聽系	0	0	0	0	1	240,000	0	24,000	264,000	3	1,420,000	0	1,420,000	4	1,684,000
醫療健康學院	老福系	1	800,000	0	800,000	3	1,893,480	0	61,620	1,955,100	4	1,480,000	0	1,480,000	8	4,235,100
醫療健康學院	健管系	2	1,011,000	0	1,011,000	1	965,000	0	0	965,000	0	0	0	0	3	1,976,000
民生創新學院	多遊系	2	1,203,000	0	1,203,000	2	1,284,112	0	0	1,284,112	5	1,880,000	0	1,880,000	9	4,367,112
民生創新學院	食料系	3	2,325,000	0	2,325,000	5	2,448,600	0	88,890	2,537,490	45	12,123,490	0	12,123,490	53	16,985,980
民生創新學院	餐旅系	0	0	0	0	3	1,212,500	0	112,890	1,325,390	22	1,797,500	0	1,797,500	25	3,122,890
民生創新學院	妝品系	1	697,846	0	697,846	2	3,288,650	0	0	3,288,650	22	6,230,373	0	6,230,373	25	10,216,869
民生創新學院	美髮系	0	0	0	0	3	1,203,200	0	109,890	1,313,090	10	910,000	0	910,000	13	2,223,090
民生創新學院	幼保系	2	1,180,000	0	1,180,000	1	800,000	0	88,890	888,890	9	2,018,939	0	2,018,939	12	4,087,829
民生創新學院	文創系	1	670,000	0	670,000	3	620,900	0	0	620,900	9	1,250,000	0	1,250,000	13	2,540,900
民生創新學院	運休系	1	719,000	0	719,000	3	2,423,558	0	0	2,423,558	3	311,000	0	311,000	7	3,453,558
民生創新學院	國際語言系	0	0	0	0	0	0	0	0	0	5	242,369	0	242,369	5	242,369
智慧科技學院	環安系	1	943,000	0	943,000	16	10,050,500	80,000	494,713	10,625,213	29	10,562,700	0	10,562,700	46	22,130,913
智慧科技學院	智科系	1	649,000	0	649,000	1	800,000	0	88,890	888,890	4	960,000	0	960,000	6	2,497,890
智慧科技學院	醫工系	2	975,000	0	975,000	1	300,000	0	33,340	333,340	4	715,000	0	715,000	7	2,023,340
通識教育中心		0	0	0	0	1	320,000	0	0	320,000	4	1,490,993	0	1,490,993	5	1,810,993
生技健康創新研究中心(學發會策略聯盟型計畫)		0	0	0	0	0	0	0	0	0	21	3,200,000	3,200,000	6,400,000	21	6,400,000
食品與化妝品品質檢驗與分析中心(技術檢驗服務案)		0	0	0	0	0	0	0	0	0	518	2,799,586	0	2,799,586	518	2,799,586
總計		20	13,320,846	0	13,320,846	60	38,276,600	80,000	1,361,346	39,717,946	727	53,185,275	3,200,000	56,385,275	807	109,424,067

註：國科會計畫不包含國科會補助大專學生研究計畫案(23 件，總金額 1,260,700 元)。

## 第六節畢業生動態概況

### 一、112 年度調查 110 學年度畢業生畢業滿 9 個月畢業概況

系所名稱	學制/部別	升學	就業	服兵役	留學	其他 (含待業)	總畢業生 人數	總就業 人數	就業率
<b>全校人數</b>		<b>134</b>	<b>2,487</b>	<b>116</b>	<b>4</b>	<b>331</b>	<b>3,072</b>	<b>2,818</b>	<b>88.25%</b>
學士後 護理系	四技日間部	0	42	0	0	1	43	43	97.67%
化妝品 應用系	二技進修部	6	34	0	0	4	44	38	89.47%
	二專進修部	4	4	0	0	1	9	5	80.00%
	四技日間部	4	78	0	1	10	93	88	88.64%
	四技進修部	0	36	3	0	15	54	51	70.59%
	碩士在職專班	0	3	0	0	0	3	3	100.00%
	碩士班	0	5	0	0	1	6	6	83.33%
文化創 意產業 系	四技日間部	0	54	4	1	6	65	60	90.00%
	四技進修部	0	34	2	0	1	37	35	97.14%
幼兒保 育系	四技日間部	0	83	0	0	3	86	86	96.51%
	四技進修部	2	43	0	0	2	47	45	95.56%
生物科 技系	四技日間部	3	23	5	0	2	33	25	92.00%
生物醫 學工程 系	四技日間部	6	76	0	0	0	82	76	100.00%
多媒體 遊戲發 展與應 用系	四技日間部	2	31	9	0	26	68	57	54.39%
	四技進修部	0	14	0	0	7	21	21	66.67%
老人福 利與長 期照顧 事業系	四技日間部	0	76	0	0	5	81	81	93.83%
	四技進修部	0	33	1	0	2	36	35	94.29%
	碩士班	0	8	0	0	1	9	9	88.89%
物理治 療系	四技日間部	7	45	10	1	41	104	86	52.33%
美髮造 型設計 系	二技進修部	0	46	0	0	0	46	46	100.00%
	二專進修部	16	11	0	0	0	27	11	100.00%
	四技日間部	0	78	4	0	1	83	79	98.73%
食品科 技系	四技日間部	7	58	0	0	41	106	99	58.59%
	四技進修部	3	69	0	0	13	85	82	84.15%
	碩士在職專班	0	6	0	0	0	6	6	100.00%
	碩士班	0	7	0	0	0	7	7	100.00%
健康事 業管理 系	四技日間部	11	57	3	0	5	76	62	91.94%
	四技進修部	1	27	1	0	4	33	31	87.10%
	碩士班	0	4	0	0	0	4	4	100.00%

系所名稱	學制/部別	升學	就業	服兵役	留學	其他 (含待業)	總畢業生 人數	總就業 人數	就業率
動物保健學士學位學程	四技日間部	0	42	4	0	2	48	44	95.45%
國際溝通英語系	四技日間部	0	23	0	0	14	37	37	62.16%
	四技進修部	0	25	0	0	4	29	29	86.21%
資訊工程系	四技日間部	1	52	14	0	0	67	52	100.00%
	四技進修部	0	20	1	0	0	21	20	100.00%
運動休閒系	四技日間部	2	47	13	0	5	67	52	90.38%
	四技進修部	0	28	9	0	3	40	31	90.32%
語言治療與聽力學系	四技日間部	3	31	0	0	7	41	38	81.58%
餐旅管理系	四技日間部	1	135	1	0	24	161	159	84.91%
	四技進修部	1	101	3	1	5	111	106	95.28%
營養系暨營養醫學研究所	四技日間部	3	63	2	0	3	71	66	95.45%
	四技進修部	0	29	0	0	2	31	31	93.55%
	碩士班	0	3	0	0	0	3	3	100.00%
環境與安全衛生工程系	四技日間部	7	71	15	0	1	94	72	98.61%
	四技進修部	0	56	1	0	1	58	57	98.25%
	碩士在職專班	1	1	1	0	0	3	1	100.00%
	碩士班	0	4	2	0	0	6	4	100.00%
職業安全與防災所	碩士班	0	6	1	0	0	7	6	100.00%
護理系	二技日間部	1	322	5	0	24	352	346	93.06%
	二技進修部	2	177	0	0	25	204	202	87.62%
	四技日間部	0	117	2	0	16	135	133	87.97%
	四技在職專班	0	17	0	0	2	19	19	89.47%
	博士班	0	2	0	0	0	2	2	100.00%
	碩士在職專班	0	14	0	0	0	14	14	100.00%
	碩士班	0	14	0	0	0	14	14	100.00%
護理科	五專	40	2	0	0	1	43	3	66.67%

就業率公式：就業/(畢業總人數-升學-服兵役-留學)

資料來源：校友服務管理系統 1120408 下載

### 第七節 國際合作概況

國際化日益受重視，是全球高等教育發展重點，本校近年亦致力於推動國際交流及合作。於國際競爭中凸顯本校特色，吸引外籍/境外師生來本校，鼓勵本校學生赴境外就讀、交流與合作，並強化本校師生國際移動力與競爭力，是本校國際化的重要目標。

111 學年初，疫情得到緩和，部分赴海外進行國際合作之計畫逐漸復甦，本校三管齊

下，透過線上、赴海外及邀請國際外師來校，推動國際交流計畫。本校透過線上交流模式，推動系系邀請海外學者進行線上國際交流，包括國際研討會、講座、工作坊、協同教學、短期課程等，並達到 100% 系所參與。除已恢復赴海外修讀雙聯學位、餐旅系選送學生至義大利見實習外，各系海外實習、國際競賽、海外短期研習亦重新啟動，共計 227 學生人次獲海外交流機會。

為創造國際化學習環境及豐富學生於校內國際交流活動，各系更遴選國際學伴來協助國際生、交換生課業及生活問題，111 學年度第 2 學期亦有 6 個分別來自泰國、加拿大、印尼及菲律賓之短期研習團來校，共計 140 人來校專業學習，同時與國際學伴進行文化交流。此外，111 學年度除參與各國線上教育展外，本校亦恢復參加實體教育展，如印尼、越南、泰國、馬來西亞、日本等，同時透過海外校友會及各地區留台同學會廣泛宣傳本校特色。

整體而言，111 學年為後疫情時代，本校推動更多元化的國際交流合作模式，努力打造國際化、雙語化校園。

### 第八節推廣教育概況

技職人才的培育，除了專業知識、技能的學習外，技職人員的職業道德尤為重要，因此秉持著本校「弘毅博愛」的校訓精神，建立推廣教育學員恪盡職守、關懷人本的職業道德，使其能認同專業，發揚各行各業的特殊價值，並能與相關專業互相配合，達到人性化專業人才的目標。

本校秉持不影響正常教學的原則，積極整合校內資源，拓展校外專業場地，反映民眾學習需求，並於每學期定期召開推廣教育審查會議，回饋社區創造優質的終身學習環境。111 學年度開設學分班包含職業安全衛生學分班、二技護理學分班、研究所護理學分班及各系所隨班附讀學分班，共計 100 班，學員 2,367 人次；證照訓練班計 132 班學員 2,541 人；除開設終身學習課程外，本校亦努力推動公民教育理念，強化社區公民意識，故承辦 2 所社區大學及 4 區長青學苑，共計開設 938 班，學員 19,508 人次。全國技能檢定承接 32 場次，共計 3,002 人次參與檢定考試。不論是培訓課程或檢定考試，皆充分利用各系專業教學設備，例如護理系示範教室、中西餐烹調教室、中西餐示範教室、烘焙教室、電腦資訊及語言視聽教室、韻律教室、運動場、幼兒保育教室、美容示範教室、調酒教室、實習旅館、寵物美容教室、無人機場地、CPR 教室以及各式軟體教材與豐富藏書之圖書館等等，以符合學員所需。

- ※結合本校師資及設備，承接政府機關委託辦理相關課程及活動。
- ※配合政府重大經濟政策，辦理相關產業之課程以補足人才缺口。
- ※配合政府證照制度，持續辦理證照輔導相關課程。
- ※因應企業需求，提供在職者專業技術之進修管道。
- ※協助經濟文化不利族群之教育，提升其工作技能。
- ※配合政府證照制度，辦理各類技能檢定考試。
- ※辦理社區大學，建立終身學習環境，促進社區民眾公共參與及提升公民素養。
- ※辦理長青學苑，提供多樣健康促進課程，落實長者在地老化，活化高齡者生活。

### 第九節圖書概況

種類	語文	中文	外文	合計
圖書	(冊)	245,419	36,120	281,539
現行期刊	(種)	95	3	98
期刊累計種數	(種)	1,722	786	2,508



種類	語文	中文	外文	合計
期刊合訂本	(冊)	14,076	7,534	21,610
線上資料庫	(種)	248(種)		
電子期刊	(種)	58,264(種)		
電子書	(種)	1,032,100(種)		
視聽資料	(筆)	15,833	1,786	17,619
微縮資料	(筆)	0	3,795	3,795

## 第十節 電腦資訊概況

### 一、軟體支援

序	類別	軟體名稱	授權
1	作業系統軟體	Windows 系列	全校授權
2	文書處理軟體	Office 系列	全校授權
3	字型軟體	華康珍藏專業版	全校授權
4	繪圖軟體	PhotoImpact X3	全校授權
5	繪圖軟體	非常好色 6.0	全校授權
6	輸入法軟體	無蝦米輸入法	全校授權
7	輸入法軟體	新自然輸入法	全校授權
8	影音編輯創作軟體	威力導演 16	61
9	創意桌面和行動工具	Adobe Creative Cloud	420 (120U-電腦教室) (300U-單位)
10	防毒軟體	Sophos	全校授權
11	統計軟體	PS IMAGO PRO CVU Base	100

### 二、教學支援教室情形

(一)提供教學用之電腦教學教室共有五間(約 300 部)，除支援全校資訊通識課程外，也提供各單位進行電腦測驗、上機教學等使用，另為培養教職員生啟發創意，接軌資訊 3D 列印領域，設置 3D 創意智慧教室，提供 3D 列印服務供本校教職員生付費使用。教室相關配備如下表所示：

教室種類	教室編號	電腦台數	其他設備
3D 列印創意智慧教室	G404	25	19 吋 LCD 螢幕、3D 列印機、3D 成像設備、擴音設備、投影設備
電腦教室	G501	61	19 吋 LCD 螢幕、廣播教學、擴音設備
	G502	61	19 吋 LCD 螢幕、廣播教學、擴音設備
	G503	71	
	G602	40	iMac 電腦教室、廣播教學、擴音設備
	G603	61	21.5 吋 LCD 螢幕、廣播教學、擴音設備
階梯教室	G701	0	電子白板、數位講桌、彩色攝影機 3 台、影音擴大機、擴音廣播系統設備 1 套等

- (二)數位學習系統：目前學校提供創課系統、遠端同步教學及會議軟體(Microsoft Teams)、線上學習平台及直播影音平台，建構起學習無障礙的 e 化教學與即時的資訊環境。
- (三)網路環境：目前全校 14 棟大樓網路主幹都以 10 Gigabit 光纖連接。而且對外以光纖(共 6 Gigabit 速度)連至學術網路及中華電信。
- (四)資訊安全機制：全校網路主幹上部署防火牆、入侵偵測系統及流量異常監控系統以全面管控全校之資訊安全，並已導入資訊安全管理系統(ISMS) ISO 27001 之認證，於民國 103 年通過 ISO 27001:2013 新版認證持續至今，達到資通安全責任分級之要求。

### 第十一節校舍校地面積概況

調查標準日：111.10.01					
校地	總面積	都市計畫區內	99,219 (m <sup>2</sup> )		
		都市計畫區外	0 (m <sup>2</sup> )		
		合計：99,219 (m <sup>2</sup> )			
校舍面積 (樓地板)	總校舍樓地板面積 (m <sup>2</sup> )		150,122 (m <sup>2</sup> )		
	共同性校舍	行政辦公場所 (m <sup>2</sup> )		2,829 (m <sup>2</sup> )	
		普通教室	普通教室	間數：87	面積：9,088 (m <sup>2</sup> )
			共同科實習實驗室及特別教室	(含物理、化學、語言、視聽等) 間數：0	面積：0 (m <sup>2</sup> )
		圖書資訊處-電算中心 (m <sup>2</sup> )		面積：670 (m <sup>2</sup> )	
		共同科教師研究室 (m <sup>2</sup> )		間數：0	面積：0 (m <sup>2</sup> )
		輔導室 (m <sup>2</sup> )		面積：382 (m <sup>2</sup> )	
		衛生保健組 (m <sup>2</sup> )		面積：153 (m <sup>2</sup> )	
		學生活動中心 (m <sup>2</sup> )		面積：1,316 (m <sup>2</sup> )	
		禮堂 (m <sup>2</sup> )		面積：2,489 (m <sup>2</sup> )	
		學生餐廳 (m <sup>2</sup> )		面積：2,400 (m <sup>2</sup> )	
	其他 (m <sup>2</sup> )		58,597 平方公尺 (會議廳、儲藏室、機房、書局、休息室、學籍室、7-11、美食街...等其他空間)		
	校舍面積 (樓地板)	專業性校舍	專業科行政空間 (m <sup>2</sup> )		面積：3,305 (m <sup>2</sup> )
專業科教師研究室			間數：326 面積：5,233 (m <sup>2</sup> )		
專業實習實驗室 (場所) (含實習室、專業教室及實習工廠等)			間數：363 面積：33,690(m <sup>2</sup> )		
其他 (m <sup>2</sup> )			119 m <sup>2</sup> (典藏室)		
圖書資訊處-圖書館 (m <sup>2</sup> )		非獨棟 面積：2,974 (m <sup>2</sup> )			

調查標準日：111.10.01

	體育場所	室內體與教學場所 (m <sup>2</sup> )	體育館：5,448 (m <sup>2</sup> )	其他：0 (m <sup>2</sup> ) (露天運動場所不得列入計算)
	室內停車場面積 (m <sup>2</sup> )		6,470 (m <sup>2</sup> )	
	廢棄物處理場面積 (m <sup>2</sup> )		122 (m <sup>2</sup> )	
	住宿生活場所	學生宿舍 (m <sup>2</sup> )	面積：14,835	床位數：1,114
教職員宿舍 (m <sup>2</sup> )		0 (m <sup>2</sup> )		
特殊專業實習場所	實習農場面積 (m <sup>2</sup> )		0 (m <sup>2</sup> )	
	實習工廠		間數：0	面積：0 (m <sup>2</sup> )
	實習商店		間數：0	面積：0 (m <sup>2</sup> )
	合作社		間數：0	面積：0 (m <sup>2</sup> )
	實習船舶		間數：0	面積：0 (m <sup>2</sup> )
	教學醫院		間數：0	面積：0 (m <sup>2</sup> )
	其他			
其他	露天運動場所面積 (m <sup>2</sup> )		總合 18,942.6 (m <sup>2</sup> )	
			田徑跑道 400 公尺、面積 16,567.2 (m <sup>2</sup> )	
			游泳池 0 (m <sup>2</sup> )	
			籃球場 2,375.4 (m <sup>2</sup> )	
			排球場 0 (m <sup>2</sup> )	
			網球場 0 (m <sup>2</sup> )	
	其他 0 (m <sup>2</sup> )			
露天停車場面積 (m <sup>2</sup> )		12,692.05 (m <sup>2</sup> )		



# 弘光科技大學 校區平面圖



**A** 行政大樓  
Administration Building

**B** 教學大樓  
Instructional Building

**I** 教學大樓  
Instructional Building

**P** 綜合教學大樓  
Multi-purpose Instructional Building

**E** 護理大樓  
Nursing Building

**G** 圖書資訊大樓  
Library and Information Building

**D** 食品科技大樓  
Food Science and Technology Building

**F** 食品技藝大樓  
Culinary arts Building

**L** 生活應用大樓  
Arts, Humanities and Management Building

**M** 教學大樓  
Instructional Building

**N** 研究大樓  
Research Building

**Q** 學生宿舍  
Student Dormitory

**H** 毓麟館  
Yu-Lin Hall

**J** 智慧科技大樓  
Intelligent Technology Building

**K** 體育館  
Gym

**O** 健身中心  
Physical Fitness Center

**Y** 學生宿舍  
Student Dormitory

圖 1 校區平面圖

## 第十二節學校及師生獲獎殊榮概況

### 一、111 學年度師生榮譽

時間	獎項名稱	單位	得獎項目
111.08.15	第一銀行 LSC 第五屆英雄聯盟校園電競聯賽夏季賽	多媒體遊戲發展與應用系	冠軍

時間	獎項名稱	單位	得獎項目
111.08.30	2022 巴黎萊雅論色型賞台灣區選拔賽	美髮造型設計系	論色型賞冠軍、最佳色彩獎、最佳應援獎
111.09.17	2022 富邦人壽勇士系際冠軍盃	運動休閒系	第四名
111.09.30	2022 CCCE 城市盃數位科藝電競邀請賽	多媒體遊戲發展與應用系	賽事實況轉播組冠軍
111.10.01	2022 第四屆 JUST 景大盃全國創意烘焙甜點爭霸賽	食品科技系	2 面銅牌
111.10.16	TCAC 台灣國際廚藝美食挑戰賽	食品科技系	1 面銅牌
111.10.23	第二屆校園技職盃寵物檢定暨競技大賽	動物保健系	第二名優秀技術獎、第三名技術獎
111.10.28	全國銀髮養生廚藝大賽	食品科技系、餐旅管理系	8 面金牌
111.10.29	111 年臺灣技優護生實作競賽	護理科	特優獎、特優指導教師獎
111.11.05	2022 台北國際造型藝術節	美髮造型設計系	假髮女子剪吹創意造型組冠軍
111.11.05	2022 年 UAPPWPC 亞盟世界盃時尚美學廚藝創作競賽	食品科技系、餐旅管理系	5 面金牌
111.11.12	2022 明新盃國際廚藝模擬大賽	餐旅管理系	盤飾點心組金牌
111.11.19	CBC 國際美業技藝暨創意藝術美學大	美髮造型設計系	2 冠軍
111.11.30	2022 亞洲盃時尚造型創意競賽	美髮造型設計系	新娘秘書商業髮型組冠軍
111.12.03	2022 全國智慧型自走車競賽遙控競速賽	智慧科技系	第一名
111.12.04	2022 WACS Young Chef 國際模擬挑戰賽	餐旅管理系	現場烹調兩人組銀牌
111.12.06	2022 元培健康盃餐飲競賽	餐旅管理系	主菜展示金牌
111.12.08	2022 年第十屆國際盃美容美髮大賽	美髮造型設計系	4 冠軍
111.12.08	2022TISA 國際美業菁英賽	美髮造型設計系	7 冠軍
111.12.10	2022 比利時觀光美食節國際大賽	食品科技系、餐旅管理系	15 面金牌
111.12.24	2022 國際文創盃國際技能競賽	美髮造型設計系	女子剪吹現場組第一名
111.12.24	2022 第十五屆弘光盃大專院校跆拳道錦標賽	運動休閒系	7 組冠軍
111.12.29	2022 年第 18 屆技職之光	化妝品應用系	美容家政類競賽

時間	獎項名稱	單位	得獎項目
			卓越獎
112.01.05	第六屆南開聖誕節靜態展示交流賽	食品科技系	烘焙展示類金牌
112.02.7	2023 TGS STAGE 《英雄聯盟:激鬥峽谷》最終決賽	多媒體遊戲發展與應用系	第三名
111.02.17	2023 年 GÂTEAUX 盃蛋糕技藝競賽	食品科技系	職業組亞軍、學生組亞軍
112.03.02	中區專題研究/實作暨實證競賽	護理系	口頭發表專題研究實作組第一名
112.03.26	112 年全國大專校院績優學生社團評鑑暨觀摩活動	國際餐旅青年學習社、食品科技系學會	2 特優獎
112.03.31	第 53 屆全國技能競賽中區分區技能競賽	護理科	第一名、第二名
112.04.08	112 年大專院校學生會成果展	第 21 屆學生會	三冠獎、最佳人氣獎
112.04.10	112 年度第一次專門職業及技術人員高等考試	學士後護理系(畢業生)	護理師榜首
112.04.14	2023 韓國 IFBC 國際美容藝術家大賽	美髮造型設計系	12 座金獎及 4 座銀獎
112.05.04	2023 中華奧林匹克盃美業交流競賽暨美饌藝術美學競賽	食品科技系	4 面金牌 1 面銀牌
112.05.07	2023 全國創意點子行銷競賽	智慧科技應用系	多媒體創作組第二名
112.05.12	家樂福全國 NAKERY 創意烘焙競賽	食品科技系	冠軍
112.05.13	國際青少年指導手競技比賽	動物保健系	第一名
112.05.18	2023 WCC 世界金廚廚藝大賽	食品科技系	13 面金牌 4 面銀牌 1 面銅牌
112.05.21	2023 KICC 韓國餐飲國際大賽	食品科技系	5 面金牌 2 面銀牌
112.05.24	2023 全國跨域創意實務能力競賽	護理科	金牌
112.06.02	2023 年首爾 TSFH 烹飪挑戰賽	餐旅管理系	1 面金牌 1 面銀牌 3 面銅牌
112.06.09	中華民國大專校院 111 學年度電子競技運動錦標賽	多媒體遊戲發展與應用系	《英雄聯盟》冠軍
112.07.31	《G9:League of Aces》台灣六都王牌爭霸戰	多媒體遊戲發展與應用系	冠軍、總決賽最有價值選手獎
112.07.27	2023 育秀盃烘焙競賽	食品科技系	大專組冠軍



二、111 學年度全校榮譽

時間	獎項名稱	單位	得獎項目
111.08.12	2022 TSAA 台灣永續行動獎	智慧科技學院(低碳 宜居環境共築計畫)	金獎
111.10.01	111 年全國反毒博覽會	學務處	110 年度防制 學生藥物濫用 績優大專校院
111.11.15	行政院環保署國家企業環保獎	安環室	銀獎
111.11.16	2022 年 TCSA 企業永續報告類	安環室	金獎
111.11.17	英國標準協會(BSI) 永續韌性	安環室	傑出獎
111.12.15	教育部 111 年度品德教育特色學校獎	學務處	特色學校獎
112.03.23	教育部 111 年度獲得中區大專校院組 111 年度捐血績優學校	學務處	第二名
112.07.21	2023 TSAA 台灣永續行動獎	永續發展辦公室	SDG7 金獎、 SDG3 銀獎

# 第貳章

## 各單位年度工作報告



# 第一節教學單位

## 護理學院

### 壹、組織編制

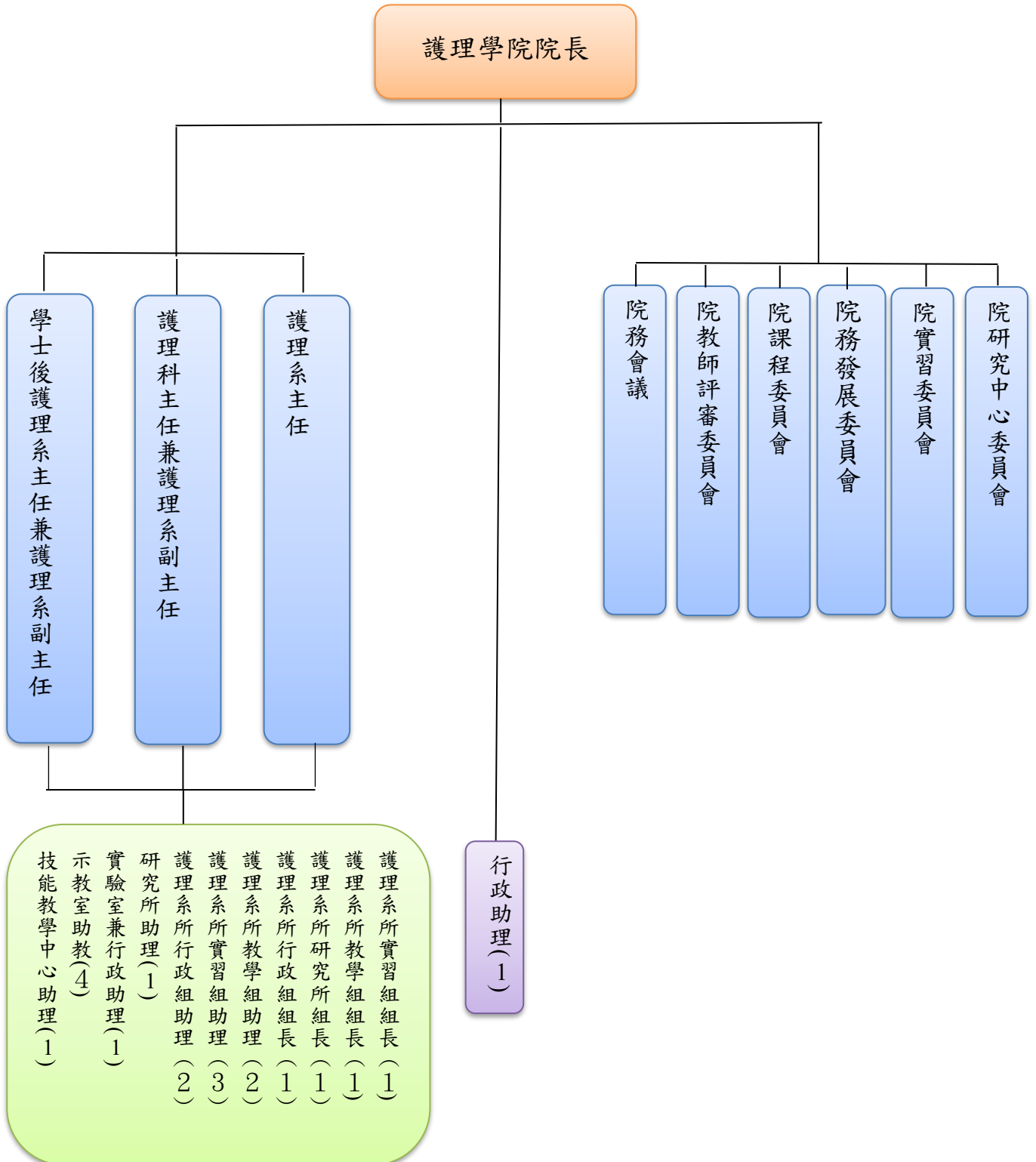

## 貳、大事紀

- 一、112.03.03 辦理護理學院專題研究及實作暨實證競賽，中區醫護類科技職校院計 4 所、中區醫院臨床人員計 5 個機構、總計約 69 人。
- 二、112.05.11 辦理 111 學年度加冠典禮，計貴賓 8 人、加冠教師 30 人、加冠生 252 人參加。
- 三、112.05.19 辦理 AR 護理輔助教材製作分享：光田醫院張副院長將和本院簽產學合作，指導光田護理人員開發 AR 應用於病人或家屬的衛教。
- 四、國際交流：
  - (一)111.07.01-111.08.05 學海築夢計畫：加拿大海外實習-跨文化之母嬰護理與社區護理實習，計教師 1 人、學生 4 人。
  - (二)111.08.25 2022 「護理雙語教育實踐與挑戰」國際研討會。
  - (三)111.09.22 學海築夢計畫：加拿大海外實習成果發表。
  - (四)111.10.19 Advanced Practice Nurse (APN) in Thailand: Situation and Challenges.
  - (五)111.10.19 Nursing Research: Take me out! To get the Research Topic.
  - (六)112.02.22 學術論文寫作與發表。
  - (七)112.03.08 長者智慧健康藝術照顧方案設計與發展。
  - (八)112.03.28 泰國 NPRU 護理學院參訪。
  - (九)112.03.29 泰國 NPRU 參訪潭子慈濟和仁馨樂活園區。
  - (十)112.05.08 Critical Decision Making Value of Hemodynamics with Introduction to Various Hemodynamic Technologies.
  - (十一)112.05.10 Critical Decision Making Value of Hemodynamics with Introduction to Various Hemodynamic Technologies.
  - (十二)112.05.17 「博士班論文寫作與發表」課程。
  - (十三)112.05.17 SDGs and Nursing.
  - (十四)112.05.31 Feminist Music Therapy.
  - (十五)112.07.01-112.08.05 111 學年度新南向學海築夢計畫泰國 Assumption University 海外實習-泰國首都跨文化實習：母嬰護理與社區護理實習，計教師 1 人、學生 8 人。
  - (十六)112.07.01-112.08.05 111 學年度新南向學海築夢計畫泰國 NPRU 海外實習-跨文化護理：佛教文化之母嬰護理與社區護理實習，計教師 1 人、學生 8 人。
- 五、品格教育：
  - (一)111.09.29 行政區認養服務活動:大安濱海樂園志工淨灘活動參與師生共 31 人。
  - (二)111.11.17 仁馨長輩樂活活動~聖誕嘉年華志工活動參與師生共 31 人。
  - (三)111.10.01 集集八張社區快樂行暨代間教育志工活動參與師生共 18 人。
  - (四)111.10.6 惠明盲校-陪伴我是你的眼/陪伴感受這世界志工活動參與師生共 18 人。
  - (五)112.2.11 仁馨長輩樂活活動~元宵節志工服務師生共 12 人。
  - (六)112.3.30 沙鹿社區-與長輩共度時光隧道之旅志工服務師生共 22 人。
  - (七)112.6.10 端午佳節配合活動「仁馨長輩樂活活動~打開您的心世界」志工活動參與師生共 17 人。

### 參、各項統計資料

表 1、學院、系（科所）、學位學程及中心經費支出表

系所(中心)單位	設備費支出總金額(元)		業務費支出總金額(元)		旅運費支出總金額(元)		圖書資料費支出總金額(元)	
	學院、系(科所)、學位學程及中心經費	教育部補助款	學院、系(科所)、學位學程及中心經費	教育部補助款	學院、系(科所)、學位學程及中心經費	教育部補助款	學院、系(科所)、學位學程及中心經費	教育部補助款
護理系	1,104,814	4,894,057	13,618,896	5,512,982	99,178	0	0	0
護理科	76,675	215,442	1,002,745	590,188	0	0	0	0
護理學院	0	0	239,760	57,000	1,400	0	0	0

表 2、學院內各學制學生人數統計表

系所	學期	學籍別																合計					
		博士班	碩士班	產業碩士專班	二技(日)	四技(日)	二專(日)	五專(日)	二技進修部	四技進修部	二專夜間部	二專(夜)普通班	博士在職專班	碩士班在職專班	二技在職專班	二專在職專班	四技在職專班	進修專校	進修學院(二技)	進修學院(四技)	全學院日間學生總數	全學院夜間學生總數	全學院日夜間學生總數
護理系	上	14	62	-	711	676	-	-	671	165	-	-	-	63	-	-	-	-	-	-	1,526	836	2,362
	下	12	56	-	706	669	-	-	443	158	-	-	-	57	-	-	-	-	-	-	1,500	601	2,101
護理科	上	-	-	-	-	-	-	266	-	-	-	-	-	-	-	-	-	-	-	-	266	-	266
	下	-	-	-	-	-	-	262	-	-	-	-	-	-	-	-	-	-	-	-	262	-	262
學士後護理系	上	-	-	-	-	119	-	-	-	-	-	-	-	-	-	-	-	-	-	-	119	-	119
	下	-	-	-	-	80	-	-	-	-	-	-	-	-	-	-	-	-	-	-	80	-	80
合計	上	14	62	-	711	795	-	266	571	165	-	-	-	63	-	-	-	-	-	-	1,911	836	2,747
	下	12	56	-	706	749	-	262	443	158	-	-	-	57	-	-	-	-	-	-	1,842	601	2,443



表 3、專任教師人數統計表

系所	學期	教授					副教授					助理教授					講師					實習指導教師			總計									
		一般教師	客座教授	講座教授	專業技術人員	專業技術教師	其他	小計	一般教師	客座教授	講座教授	專業技術人員	專業技術教師	其他	小計	一般教師	客座教授	講座教授	專業技術人員	專業技術教師	其他	小計	一般教師	客座教授		講座教授	專業技術人員	專業技術教師	其他	小計	舊制助教	助教	約聘臨床實習指	
護理系	上	4	0	1	0	0	5	14	0	0	0	0	0	14	30	0	0	0	0	0	0	30	2	0	0	0	0	0	2	0	0	0	0	51
	下	4	0	0	0	0	4	14	0	0	0	0	0	14	29	0	0	0	0	0	0	29	1	0	0	0	0	0	1	0	0	0	0	48
護理科	上	0	0	0	0	0	0	2	0	0	0	0	0	2	3	0	0	2	0	0	5	0	0	0	0	0	0	0	0	4	49	53	60	
	下	0	0	0	0	0	0	2	0	0	0	0	0	2	3	0	0	2	0	0	5	0	0	0	0	0	0	0	0	4	49	53	60	

表 4、兼任教師人數統計表

系所	學期	教授					副教授					助理教授					講師					總計										
		一般教師	客座教授	講座教授	專業技術人員	專業技術教師	其他	小計	一般教師	客座教授	講座教授	專業技術人員	專業技術教師	其他	小計	一般教師	客座教授	講座教授	專業技術人員	專業技術教師	其他		小計	一般教師	客座教授	講座教授	專業技術人員	專業技術教師	其他	小計		
護理系	上	2	0	1	0	0	3	6	0	0	0	0	0	6	14	0	0	0	0	0	14	32	0	0	0	0	0	0	0	0	32	55
	下	2	0	2	0	0	4	7	0	0	0	0	0	7	15	0	0	0	0	0	15	34	0	0	0	0	0	0	0	34	60	
護理科	上	0	0	0	0	0	0	0	0	0	0	0	0	1	0	0	0	0	0	0	0	0	0	0	0	0	0	0	0	0	1	
	下	0	0	0	0	0	0	0	0	0	0	0	0	0	0	0	0	0	0	0	0	0	0	0	0	0	0	0	0	0	0	

表 5、專任教師升等統計表

系所	學期	學院內專任教師人數	專任教師升等人數		
			助理教授	副教授	教授
護理系	上	51	0	1	0
	下	48	0	1	0
護理科	上	7	0	0	0
	下	7	0	0	0

表 6、教師參與學術活動－研習（討）會及學術研討會

系所	學期	國內	國際	合計
護理系	上	556	11	567
	下	208	2	210
護理科	上	117	0	117
	下	44	1	45
合計		925	14	939

表 7、教師交流（人次）

系所	學期	校外參觀	招生宣導	業界典範	展覽
護理系	上	0	1	0	0
	下	0	66	0	0
護理科	上	0	7	0	0
	下	0	21	0	0
合計		0	95	0	0

表 8、學院內專任教師執行計畫統計表

案件總類		學年度	護理系	護理科	合計
政府部會案件 (不含科技部及教育案件)	總件數		4	0	4
	總金額(元)		1,214,900	0	1,214,900
科技部案件	總件數		6	0	6
	總金額(元)		10,135,000	0	10,135,000
產學合作案	總件數		7	0	7
	總金額(元)		7,874,438	0	7,874,438
教育部案件	總件數		5	0	5
	總金額(元)		3,300,150	0	3,300,150
教育部計畫型獎助案 (USR)	總件數		0	0	0
	總金額(元)		0	0	0
學發會案件	總件數		8	0	8
	總金額(元)		2,520,000	0	2,520,000
技術服務案	總件數		0	0	0
	總金額(元)		0	0	0
總計	總件數		30	0	30
	總金額(元)		16,244,488	0	16,244,488

表 9、學院內專任教師研究成果統計表

系所	學年度	專任教師發表論文數		專任教師發表專書 (含篇章)數	專任教師獲得專利數
		期刊論文	研討會論文		
護理系	111	43	65	2	0
護理科	111	2	6	0	0

表 10、教師教學教材製作及獎勵

系所	學期	課程數	獎金
護理系	上	1	20,000
	下	5	52,000
護理科	上	1	8,000
	下	2	14,000
合計		9	94,000

表 11、教師專業服務（參與各服務性質之專任教師人次）

系所	學期	擔任專業考試命題委員	擔任學會行政職務	擔任國內專業期刊編審及評審	擔任國外專業期刊編審及評鑑	擔任校外公民營機構顧問或委員	擔任政府機構專業委員會委員	其他
護理系	上	1	1	7	1	37	5	56
	下	2	2	6	10	62	35	89
護理科	上	2	0	0	0	4	1	0
	下	0	0	0	0	3	1	1
合計		5	3	13	11	106	42	146

表 12-1、學生輔導I

系所	學期	個別諮商		團體輔導		班級輔導		總計	
		人次	場次	人次	場次	人次	場次	人次	場次
護理科	上	61	61	3	1	53	1	117	63
	下	56	56	0	0	39	1	95	57
護理系	上	420	420	59	16	733	16	1,212	452
	下	225	225	11	4	45	1	281	230
學士後護理系	上	15	15	7	2	0	0	22	17
	下	18	18	1	1	0	0	19	19
合計		795	795	81	24	870	19	1,746	838

表 12-2、學生輔導II

系所	學期	補救教學			證照輔導		
		課程數	總時數	參與人次	課程數	總時數	參與人次
護理系(四技)	上	5	56	44	-	-	-
	下	7	155	166	2	85	212
護理系(二技)	上	16	250	285	-	-	-
	下	3	24	20	-	-	-
學士後護理系	上	2	2	2	1	36	18
	下	1	4	3	-	-	-
護理科	上	4	11.8	9	-	-	-
	下	3	56.4	83	-	-	-
合計		41	559.2	612	3	169	230

表 13、協同教學辦理情形

種類	學期	護理系所		學士後護理系		護理科	
		辦理場次／ 課程數	參與 人次	辦理場次 ／ 課程數	參與 人次	辦理場次／ 課程數	參與 人次
協同教學		碩士班：8/5 博士班：13/7 大學部：0	碩 班：128 人 博 班：92 人 大學部：0	0	0	0	0
學程協同教學		0	0	0	0	0	0
業界協同教學		6/2	296	8/3	321	4/2	218
最後一哩協同教學		0	0	0	0	0	0
合計		27/14	516	8/3	321	4/2	218

表 14、在校學生獲得技術證照統計

系所	證照名稱	總張數	總人數
護理系	高級心臟救命術(ACLS)訓練課程	53	53
護理系	高級心臟救命術(ACLS)訓練課程	51	51
護理系	急診外傷訓練課程(ETTC)	54	54
護理系	TQC 電腦簡報 PowerPoint 2019 實用級研習課程	46	46
護理科	TQC 電腦文書處理 Word2019 實用級研習課程	41	41
學士後護理系	EMT-1 課程	43	43

表 15、簽策略聯盟總數、總金額數

系所	學期	策略聯盟案 (件數)	研究金額
護理系	上	8	2,520,000
	下	0	0
護理科	上	0	0
	下	0	0

表 16、各學制課程安排學分時數一覽表

系所	課程類別 學制	通識教育課程		專業必修		選修		合計	
		學分	時數	學分	時數	學分	時數	學分	時數
護理系	日四技	30	32	76	125	22	28	128	185
	日二技	12	12	36	37	24	24-39	72	73-88
	進修部二技	12	12	34	35	26	26-36	72	73-83
	進修部四技	26	26	76	125	26	26	128	177
	碩士班 (臨床護專家組)	-	-	20.5 (論文 6 另計)	26.5	10	10	36.5	42.5
	碩士班 (護理師組專科)	-	-	21.5 (論文 6 另計)	28.5	9	9	36.5	43.5
	碩士在職專班 (專科護理師組)	-	-	21.5 (論文 6 另計)	28.5	9	9	36.5	43.5
	碩士在職專班	-	-	20.5	26.5	10	10	36.5	42.5

系所	課程類別 學制	通識教育課程		專業必修		選修		合計	
		學分	時數	學分	時數	學分	時數	學分	時數
	(臨床護專家組)			(論文 6 另計)					
	博士班	-	-	13 (論文 12 另 計)	13	11	11	36	36
	學士後	0	0	82	137	8	8	90	145
護理科	五專	64	70	109	172	49	49	222	291

表 17、專題研究競賽

系所	類別	參賽組數		獲獎組數	
		口頭報告	海報競賽	口頭報告	海報競賽
護理系		9	9	5	2
護理科		0	0	-	-
校外		9	9	4	7

表 18、教師取得新證照

系所	證照名稱	總張數
護理系	護理師證書	5
	護士證書	3
	考試院普通考試及格證書	1
	高級心臟救命術(ACLS)	2
	特殊需求者口腔照護指導員培訓認證合格證書	4
	長期照顧跨專業服務個案管理員	1
	長期照顧醫事人員暨照顧管理人員專業課程繼續教育訓練計畫」(衛部顧字第 1071960799 號函)Level 3 整合性課程	4
	進階護理師證書	2
	RN-美國註冊護理師	1
	長期照護專業人員 Level 3 整合性課程訓練	1
	RN-澳洲註冊護理師	1
	MAKAR XR Editor	3
MiiL 人工智慧&醫護 VR 設計師	3	
兒科急重症護理師證書	1	
護理科	無	0

表 19、辦理技能檢定

系所	檢定	梯次	時數	人次
護理系	TQC 電腦文書處理 PPT 2019 實用級研習課程	1	24	43 人
護理系	高級心臟救命術(ACLS)訓練課程	1	16	53 人
護理系	高級心臟救命術(ACLS)訓練課程	1	16	51 人
護理系	急診外傷訓練課程(ETTC)	1	16	54 人
護理科	TQC 電腦文書處理 Word2019 實用級研習課程	1	24	49 人
學士後護理系	EMT-1 課程	1	40	43 人

表 20、辦理推廣教育班

系所	委辦單位	人數
護理系	單一級_照顧服務員	244
	110 學年度二技護理學分班(秀傳醫院專班)第 2 期-精神衛生護理學綜論	13
	110 學年度二技護理學分班(秀傳醫院專班)第 2 期-醫護倫理與法規綜論	13
	111 學年度研究所護理學分班(中榮醫院專班)-進階臨床護理實務發展	8
	111 學年度研究所護理學分班(中榮醫院專班)-護理研究	8
	110 學年度二技護理學分班(秀傳醫院專班)第 2 期-護理專業研討	13
	110 學年度二技護理學分班(秀傳醫院專班)第 2 期-分類通識(人文藝術類)希臘神話與人文素養	13
	112 年國軍退輔會職訓-照顧服務員訓練班-中區	22
	112 年勞工局補助辦理照顧服務員訓練專班(沙鹿平日)-職前 40 小時實習實作班	32
	112 年度基本救命術訓練課程-新版心肺復甦術(CPR+AED)	22
	112 年照顧服務員單一級技術士術科練習班(1)	40
	112 年長照積分課程-臨終關懷的溝通技巧及輔導(1)	20
	110 學年度二技護理學分班(秀傳醫院專班)第 2 期	13
	111 學年度研究所護理學分班(中榮醫院專班)	8
	110 學年度二技護理學分班(秀傳醫院專班)第 1 期-病理學	14
	110 學年度研究所護理學分班(秀傳醫院專班)第 3 期-生物統計應用與實務	10
	110 學年度研究所護理學分班(秀傳醫院專班)第 3 期-進階病理生理學	10
	110 學年度二技護理學分班(秀傳醫院專班)第 2 期-癌症護理	15
	110 學年度二技護理學分班(秀傳醫院專班)第 2 期-藥理學	14
	110 學年度二技護理學分班(秀傳醫院專班)第 2 期-社區衛生護理學綜論	14
110 學年度二技護理學分班(秀傳醫院專班)第 2 期-分類通識	13	

系所	委辦單位	人數
	(自然科學類)-臺灣環境與永續生活	
	110 學年度二技護理學分班(秀傳醫院專班)第 2 期-護理管理與領導	13
	111 年照顧服務員訓練 42 小時實習實作自費班(平日)	26
	111 年基本救命術訓練課程-新版心肺復甦術(CPR+AED)(2)	25
	111 年照顧服務員訓練 42 小時實習實作自費班(假日)	24
	111 年補助辦理照顧服務員訓練專班(沙鹿平日)-職前 42 小時實習實作班	38
	111 年托育人員專業訓練課程第 130 期	45
	111 年托育人員專業訓練課程第 132 期	45
	111 年托育人員專業訓練課程第 131 期	45
	111 年托育人員專業訓練課程第 133 期	45
	111 年托育人員專業訓練課程第 134 期	45
	111 年托育人員專業訓練課程第 135 期	45
	111 年托育人員專業訓練課程第 136 期	45
	111 年托育人員專業訓練課程第 137 期	45

表 21、專利資料表

系所	類別	新型專利		發明專利		技轉專利	
		已核准	申請中	已核准	申請中	已核准	申請中
護理系		0	0	0	0	0	0
護理科		0	0	0	0	0	0

表 22、師生獲獎資料

系所	類別	校內	校外		
			區域性	全國性	國際性
護理系	教師	4	0	0	0
	學生	0	5	0	0
護理科	教師	1	0	2	0
	學生	0	2	11	0

表 22-1、獲獎詳細名單

系所	日期	類別	獎項名稱	主辦單位	獲獎人員
護理系	112.05.06	競賽	2023 年台中市菁英盃「大學一般生組」-專業英文詞彙組-冠軍	臺中市政府教育局	許閔宣
	112.05.06	競賽	2023 年台中市菁英盃「大學一般生組」-專業英文詞彙組-	臺中市政府教	李芳如



系所	日期	類別	獎項名稱	主辦單位	獲獎人員
			季軍	育局	
	112.05.06	競賽	2023年台中市菁英盃「大學一般生組」-專業英文詞彙組-金腦獎	臺中市政府教育局	林雅涵
	112.05.06	競賽	2023年台中市菁英盃「大學一般生組」-專業英文詞彙組-金腦獎	臺中市政府教育局	莊棋雯
	112.05.06	競賽	2023年台中市菁英盃「大學一般生組」-專業英文詞彙組-金腦獎	臺中市政府教育局	陳珮瑄
	112.07.18	績優導師	111學年度院績優導師	本校	趙玉環老師
	112.07.18	績優導師	111學年系績優導師	本校	林麗君老師
	112.07.18	績優導師	111學年系績優導師	本校	張靖梅老師
	112.07.18	績優導師	111學年系績優導師	本校	林屏沂老師
護理科	111.10.29	競賽	111年臺灣技優護生實作競賽特優獎	教育部	陳函毓
	111.10.29	競賽	111年臺灣技優護生實作競賽甲等獎	教育部	林苡宸
	111.10.29	競賽	111年臺灣技優護生實作競賽特優指導教師獎	教育部	謝沛錡老師
	111.10.29	競賽	111年臺灣技優護生實作競賽特優指導教師獎	教育部	李滿梅老師
	112.03.25	競賽	第53屆全國技能競賽中區分區技能競賽：青年組健康照顧職類第一名	勞動部	張昀暄
	112.03.25	競賽	第53屆全國技能競賽中區分區技能競賽：青年組健康照顧職類第二名	勞動部	林苡宸
	112.05.24	競賽	2023全國跨域創意實務能力競賽第一名	長庚科技大學嘉義分校	周郁袖 鄭涵謙 業采誼 蕭舒云 江庭 鄭詠心 黃芊函 張幼芯
	112.07.18	績優導師	111學年度科績優導師	本校	楊惠娟老師



表 23、其他工作業務

科系別	日期	摘要 (綜合性業務、各類型計畫案撰寫)	地點	參與人員 或人數
護理系	111.09.15	各醫院小組長會議-醫院概況及資料更新	E110	教師 17 人
		臨床實習老師討論會議(一)	E110 (實體+視訊)	教師 47 人
		新進實習指導教師座談會	E110	教師 6 人
	111.09.16	日二技(C110)新生課程及實習說明會	實體+視訊	教師 4 人 學生 336 人
	111.09.16	日二技(C110)特科選填說明會	實體+視訊	教師 2 人 學生 335 人
	111.09.22	醫院簡介說明會	E101 E105 E313 視訊	機構 21 家 教師 12 人 四技學生 92 人 二技學生 76 人
	111.09.22	學海築夢計畫： 加拿大海外實習成果發表	E202	教師 7 人 二技學生 13 人
	111.09.27	進修部四技五甲(H107 入)精神衛生護理學實習後檢討會	N209 教室	教師 1 人 學生 24 人
	111.09.28	進二技二技三乙-三戊聯合班會+甲到丁特科實習後檢討會	P601、P602、 P603+視訊會議	教師 3 人 學生 147 人
	111.09.28	進二技三年級聯合班會	P601、P602、 P603	教師 7 人 學生 147 人
	111.09.29	進二技一年級聯合班會	P501、P502、 P503+視訊會議	教師 5 人 學生 170 人
	111.09.29	二技職涯講座	視訊	教師 1 名、學生 20 名
	111.09.29	志工服務-大安淨灘	大安	學生 37 名、 老師 1 名
	111.10.01	志工服務-集集八張社區	南投	學生 17 名、 老師 1 名
	111.10.06	志工服務-惠明盲校	台中	學生 17 名、 老師 1 名
	111.10.06	四技三(U109)內外科護理實習(一)(二)學生實習前說明會	圖書館會議廳+ 視訊	教師 2 人 學生 171 人
	111.10.13	四技職涯輔導講座	視訊	學生 50 名、 老師 1 名
		教學研討會(一)-實證文獻評讀與統合分析	E202 (實體+視訊)	教師 56 人
		課室臨床討論會	E101、E102-1	教師人數(課室)

科系列	日期	摘要 (綜合性業務、各類型計畫案撰寫)	地點	參與人員 或人數
			E105、E110、 E102-2 (實體+視訊)	老師+實習老師) 68 人
	111.10.27	進二技二年級聯合班會+內 外科實習後檢討會+特科實 習選填說明會	P504、P505、 P506+視訊會議	教師 3 人 學生 140 人
	111.10.28	進修部二技一丁新生課程及 實習明會	N209+視訊會 議	教師 2 人 學生 35 人
	111.11.10	課室臨床討論會	E101、E102-1 E105、E110、 E102-2、E108 (實體+視訊)	教師人數(課室 老師+實習老 師) 89 人
		臨床實習老師討論會議(二)	E202	教師 50 人
	111.11.12	優遊台中學-認識生命徵象課 程	護理大樓	學生 28 名、 教師 3 名
	111.11.21	進修部四技五甲(H107 入)社 區衛生護理學實習前說明會	N209 教室	教師 1 人 學生 29 人
	111.11.23	進修部四技三甲(H109 入)內 外科護理學實習(一)(二)實習 前說明會	N211 教室	教師 2 人 學生 27 人
		臨床實習老師討論會議(三)	E202	教師 50 人
	111.12.08	教學研討會(二)-統合分析與 RenMan 軟體應用	E202	校外講師 1 人 教師 55 人
	111.12.08	四技四(U108)綜合臨床護理 實習學生實習前說明會	採實體會議 (P603 教室)+視 訊會議同步進 行(P601 及 P604 教室)	教師 2 人 學生 133 人
	111.12.17	志工服務-仁馨護理之家	台中	學生 31 名、 老師 1 名
	111.12.28	進修部四技二甲(H110 入)基 本護理實習前說明會	E301 教室	教師 2 人 學生 30 人
	111.12.29	日二技(C110)內外、特科實習 前說明會	P501、P502、 P503、P504、 P505、P506、 P601、P603、 P605 實體+視 訊	教師 11 人 學生 266 人
	111.12.29	日二技(C110)綜合臨床護理 實習學生實習前說明會	P501、P502	教師 1 人 學生 86 人
	112.01.04	進修部四技四甲(H108 入)兒 科護理學實習前說明會	E101 教室	教師 1 人 學生 27 人
	112.01.05	課室臨床討論會	E101、E102-1	教師人數(課室

科系別	日期	摘要 (綜合性業務、各類型計畫案撰寫)	地點	參與人員 或人數
			E105、E110、 E102-2、E108	老師+實習老師) 88 人
		臨床實習老師討論會議(四)	E202	教師 48 人
		綜合臨床護理實習訪視教師說明會	E202	教師 21 人
	112.02.06- 112.02.07	第十一屆寒假高中職護理體驗營	護理大樓	學生 89 名、 教師 10 名、 工作人員 22 名
	112.02.03	青年高中藥護科參訪	護理大樓	教師 4 位 學生 23 位
	112.02.16	新進實習指導教師座談會	E110	教師 11 人
	112.03.20	護理系第一場仿真考試	N104、N106、 N515、N610	學生 159 人
	112.03.23	2023 校園徵才企業博覽會活動(共 35 家醫院進駐)	N 棟及 L 棟戶 外停車場	日四技 221 人 日二技 247 人
		臨床實習老師討論會(一)	E202	教師 49 人
		校園徵才博覽會	E202	教師 49 人
	112.4.10- 112.4.29	國考輔導衝刺班	P601、P602	學生 30 人
	112.04.17	護理系第二場仿真考試	N104、N106、 N515、.N610	學生 159 人
	112.04.23	微型護理 OPEN HOUSE	護理大樓	參與人數 105 名、教師 16 名、工作人員 20 名
	112.04.26	護理系線上招生說明會	線上說明	師生共 19 人
	112.04.27	護理系線上招生說明會	線上說明	師生共 17 人
		課室臨床討論會	E101、 E10201、 E105、E110、 E10202	教師人數(課室 老師+實習老 師) 78 人
		臨床實習老師討論會(二)	E202	教師 46 人
	112.04.27	進二技二年級聯合班會+甲 到丁特科實習前說明會	P504、P505、 P506+視訊會議	教師 11 人 學生 155 人
	112.04.29	護理系線上招生說明會	線上說明	師生共 17 人
	112.05.01	護理系第三場仿真考試	N104、N106、 N515、N610	學生 159 人
	112.05.04	日二技(C111)內外科實習前 說明會暨特科實習模式說明 會	P501、P502、 P503、P505、 P506、P601、 P603、P605、 P606 實體+視	教師 2 人 學生 351 人

科系列	日期	摘要 (綜合性業務、各類型計畫案撰寫)	地點	參與人員 或人數
			訊	
	112.05.11	校外實習優異獎學金學生資料成果展	護理大樓 1 樓	職員 2 人 教師 7 人 學生 102 人
	112.05.15	護理系第四場仿真考試	N104、N106、 N515、N610	學生 159 人
	112.05.17	「博士班論文寫作與發表」課程淑齡院長與國際處 Humber 實習生(Anika)及國英系鄭主任入班以英文分享其論文寫作經驗，博士生非常高興能近距離與外國人互動，並開口說英文與提問題，覺得這樣的英文授課方式非常好。	E102-1	教師 2 人 實習教師 1 人 博士生 6 人
	112.05.25	綜合臨床護理實習訪視教師檢討會	E202	教師 19 人
		臨床實習老師討論會(三)	E202	教師 45 人
	112.05.27	甄選入學招生線上說明會(一)	線上說明	師生共 17 人
	112.05.27	甄選入學招生線上說明會(二)	線上說明	師生共 20 人
	112.06.01	進二技一年級聯合班會+內外科護理學實習前說明會	P501、P502、 P503+視訊會議	教師 2 人 學生 158 人
	112.06.01	四技二(U110)基本護理實習學生實習前說明會	採實體會議 (P503 教室)+視 訊會議同步進 行(P504、P505 及 P506 教室)	教師 2 人 學生 166 人
	112.06.03	甄選入學招生線上說明會(一)	線上說明	師生共 17 人
	112.06.03	甄選入學招生線上說明會(二)	線上說明	師生共 39 人
	112.06.04	甄選入學招生線上說明會(一)	線上說明	師生共 19 人
	112.06.04	甄選入學招生線上說明會(二)	線上說明	師生共 45 人
	112.06.08	甄選入學招生線上說明會	線上說明	師生共 33 人
	112.06.08	四技四(U109)特科護理實習學生實習前說明會+綜合臨床實習預調說明會	採實體會議 (P503 教室)+視 訊會議同步進 行(P504、P505 及 P506 教室)	教師 4 人 學生 176 人
	112.06.15	課室臨床討論會	E101、E10201 E104、E110、	教師人數(課室 老師+實習老

科系列	日期	摘要 (綜合性業務、各類型計畫案撰寫)	地點	參與人員 或人數
			E1020、E108	師) 77 人
		教學討論會-PICO 成果發表	E202	教師 40 人
	112.06.16	甄選入學實作線上說明會	線上說明	師生共 22 人
	112.06.20	甄選入學實作線上說明會	線上說明	師生共 30 人
	112.06.21	進修部四技四甲(H108 入)精神衛生護理學實習前說明會	N209 教室	教師 1 人 學生 26 人
	112.06.28	進修部四技三甲(H109 入)婦產科護理學實習前說明會	E301 教室	教師 1 人 學生 29 人
學士後護理系	111.08.18	後護系二甲(B110)基本護理實習學生實習後檢討會	E105 教室+視訊同步	教師 1 人 學生 42 人
	111.08.18	後護系二甲(B110)綜合臨床實習預調說明會	E105 教室+視訊同步	教師 1 人 學生 42 人
	111.09.15	後護系三甲(B109)綜合臨床實習前學生說明會	P704 教室	教師 1 人 學生 36 人
	111.09.22	醫院簡介說明會	E101、E105、E313(實體+視訊)	機構 21 家 教師 12 人 後護學生 37 人
	111.10.31	學士後護理系業界職涯導師諮詢	P706 教室	學生 40 名、 教師 1 名
	111.11.07	後護系第一場仿真考試	P501、N106	學生 38 人
	111.11.16 112.11.17	後護系三甲(B109)各科實習後檢討會	P503 教室 P505 教室	教師 5 人 學生 35 人
	111.11.17	後護系三甲(B109)綜合臨床實習後學生檢討會	P505 教室	教師 1 人 學生 34 人
	111.11.21	後護系第二場仿真考試	P501、P602	學生 38 人
	111.12.05	後護系第三場仿真考試	P501、P602	學生 38 人
	111.12.15	後護系二甲(B110)內外科護理學實習(一)學生實習前說明會	P705 教室	教師 2 人 學生 41 人
	111.12.26	後護系第四場仿真考試	P501、P602	學生 38 人
	111.11.15- 111.12.06	國考輔導衝刺班	P501、P602	學生 18 人
	112.03.23	2023 校園徵才企業博覽會活動 (共 35 家醫院進駐)	第五停車場前	後護系學生 71 人
	112.04.18	後護系二甲(B110)內外科護理學實習(一)學生實習後檢討暨內外(二)實習前說明會	P605 教室	教師 2 人 學生 38 人
	112.04.19 112.04.20 112.05.04	後護系二甲(B110)各科護理實習學生實習前說明會	P604 教室 P605 教室	教師 5 人 學生 42 人
	112.04.23	112.04.23 學士後護理系	E 棟護理大樓	教師 3 人

科系列	日期	摘要 (綜合性業務、各類型計畫案撰寫)	地點	參與人員 或人數
		OPEN HOUSE		學生 26 人
	112.04.27	學士後護理系視訊招生說明會活動	線上說明	對學士後護理系有興趣的學生
	112.05.11	校外實習優異獎學金學生資料成果展	護理大樓 1 樓	教師 4 人 學生 25 人
	112.05.02 112.05.17	後護系一甲(B111)基本護理實習學生實習前說明會	P604 教室	教師 2 人 學生 37 人
	112.05.20	112 學年入學士後護理系面試	E 棟護理大樓	教師 12 人 學生 82 人
	112.5.25	醫院就業媒合(9 家醫院)	圖書館 GB103 會議室	教師：1 人 實習學生： 後護系二 40 人
護理科	112.8.10	護理系科產官學座談會	視訊	教師 30 人 校外專家 5 人 校友 3 人 校內學生代表 3 人
	111.09.22	醫院簡介說明會	E101、E105 E313+視訊	機構 21 家 教師 12 人 五專學生 5 人
	111.10.13	職涯輔導講座-中山謝佳恩護理長	視訊	教師 1 人 學生 21 人
		五專高班實習後檢討會(內外一.產科.兒科)	P602	教師 4 人 學生 50 人
		五專臨床護理選習最後一哩實習前說明會	P602	教師 1 人 學生 6 人
	111.11.03	建國國中蒞臨學校參訪	護理大樓	教師 1 人 學生 41 人
		元長國中蒞臨學校參訪	護理大樓	教師 1 人 學生 37 人
		褒忠國中蒞臨學校參訪	護理大樓	教師 1 人 學生 41 人
		飛沙國中蒞臨學校參訪	護理大樓	教師 1 人 學生 33 人
		台西國中蒞臨學校參訪	護理大樓	教師 1 人 學生 24 人
	111.11.11	精誠中學校慶生涯闖關體驗活動	精誠中學	滿梅老師 志工同學 11 名
111.12.22	五專基本護理實習前說明會	N110	教師 3 人	



科系列	日期	摘要 (綜合性業務、各類型計畫案撰寫)	地點	參與人員 或人數
		(5109)	實體+視訊	學生 50 人
	111.12.22	五專高班實習前說明會 (5108)(內外一、產科、兒科)	N111 實體+視訊	教師 5 人 學生 52 人
	112.03.20	護理科第一場仿真考試	N111	學生 50 人
	112.03.23	2023 校園徵才企業博覽會活動 (共 35 家醫院進駐)	N 棟及 L 棟戶 外停車場	護理科學生 56 人
	112.4.10- 112.4.29	國考輔導衝刺班	P601.P602	學生 14 人
	112.04.17	護理科第二場仿真考試	N111	學生 50 人
	112.04.27	五專高班選填說明(112-1)	P603	教師 2 人 學生 53 人
	112.04.27	光明國中來校參觀	E 棟護理大樓	教師 1 人 學生 27 人
	112.05.01	護理科第三場仿真考試	N111	學生 45 人
	112.05.15	護理科第四場仿真考試	N111	學生 49 人
	112.05.24	五權國中來校參觀	E 棟護理大樓	教師 1 人 學生 30 人
	112.05.25	醫院就業媒合(9 家醫院)	圖書館 GB103 會議室	教師：1 人 實習學生： 日二技一 103 人、日二技二 48 人 在校生： 四技 5 人、 二技 3 人
	112.05.25	五專高班實習前說明會(內外 二.精神科.公共衛生.臨床選 習)	E101	教師 8 人 學生 53 人
	112.05.30	宏仁國中來校參觀	E 棟護理大樓	教師 1 人 學生 35 人

# 醫療健康學院

## 壹、組織編制

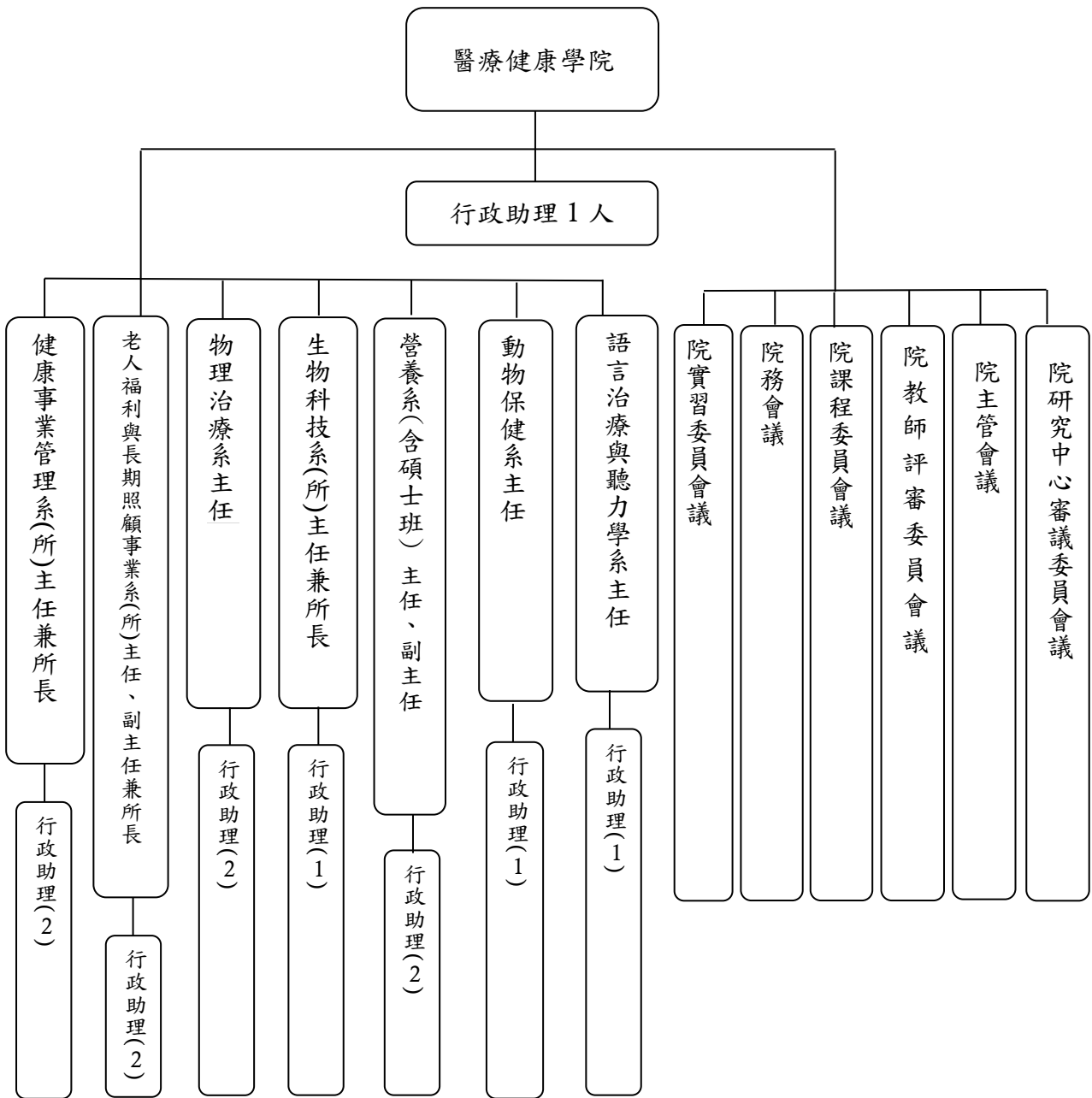

## 貳、大事紀

### 一、醫療健康學院

- (一)辦理院績優導師遴選。
- (二)辦理傑出校友遴選。
- (三)整合並執行跨院系高教深耕 USR-K4 拾智樂園 樂齡竹林計畫。
- (四)111.08.16 舉辦「期刊論文寫作與投稿經驗分享」提升英文學術期刊寫作講座。
- (五)111.12.20 舉辦「111 學年度冬至湯圓餐會」。
- (六)112.01.11 舉辦「111 學年度弘光科技大學醫療健康學院學生專題製作競賽」頒獎。
- (七)112.06.10 舉辦「111 學年醫療健康學院畢業典禮」。
- (八)112.06.29 舉辦「111 年度學術研究成果發表會」。

### 二、物理治療系

#### (一)獲獎及榮譽

1. 弘光科技大學醫療健康學院 111 學年度學生專題研究競賽-口頭發表學術組榮獲第一名(教師:吳錫昆,學生:楊旻紘、黃芷芸、周敏嫻、李佳葳、陳郁臻、王柔蓁、楊有朋、詹景豪)
2. 弘光科技大學醫療健康學院 111 學年度學生專題研究競賽-口頭發表學術組榮獲第二名(教師:郭芳娟,學生:李君望、劉又瑄)
3. 弘光科技大學醫療健康學院 111 學年度學生專題研究競賽-口頭發表學術組榮獲第三名(教師:鄭湘君,學生:賴冠瑾、呂伶樺、洪宥榛、廖敏晴、鍾懷慧、林品萱)
4. 弘光科技大學醫療健康學院 111 學年度學生專題研究競賽-海報製作學術組榮獲第一名(教師:吳錫昆,學生:張芳雲、葉沛煊、彭心霈、蔡欣茹、曹竣翔、張芷榕、沈力多、楊程)
5. 弘光科技大學醫療健康學院 111 學年度學生專題研究競賽-海報製作學術組榮獲第二名(教師:郭芳娟,學生:劉又瑄、李君望)
6. 弘光科技大學醫療健康學院 111 學年度學生專題研究競賽-海報製作學術組榮獲第三名(教師:楊文傑,學生:黃郁琇、洪珮珊)
7. 弘光科技大學醫療健康學院 111 學年度學生專題研究競賽-海報製作學術組榮獲佳作(教師:鄭湘君,學生:蔡承翰、林煒庭、陳珮欣)
8. 111 年度「健康民生創新數位教材短片競賽」表現優異(教師:陳佳琳)
9. 111 年度「健康民生創新數位教材短片競賽」表現優異(教師:楊文傑)
10. 111 年度「學生多元自主學習社群競賽」口報類 B 組(實作創課)榮獲第一名(教師:郭芳娟)
11. 111 年度「學生多元自主學習社群競賽」口報類 B 組(實作創課)榮獲第三名(教師:陳綉儀)
12. 111 年度「學生多元自主學習社群競賽」海報類 B 組(專業課程)榮獲第二名(教師:楊文傑)
13. 111 年度「多元專題製作競賽」新鮮人微專題榮獲第一名(教師:黃維彬,學生:詹景豪、曹竣翔、劉謙安、劉彥杰)
14. 111 年度「多元專題製作競賽」新鮮人微專題榮獲佳作(教師:陳志鳴,學生:黃郁琇、李穎、鄭昀珊、王彩驊)
15. 111 年度「多元專題製作競賽」跨域專題榮獲第三名(教師:黃維彬,學生:鍾懷慧、方子媽、張譽馨、莊安亭、賴冠瑾、劉百芳、鍾善濃)
16. 111 年度「國自主學習計畫」榮獲第一名(教師:鄭湘君,學生:廖敏晴、賴冠瑾)

17. 111 年度「國自主學習計畫」榮獲第二名（教師：陳志鳴，學生：鍾懷慧、林欣儀）
18. 111 年度「國自主學習計畫」榮獲佳作（教師：張簡琳玲，學生：陳怡君、查品安）
19. 111 年度「國自主學習計畫」榮獲佳作（教師：陳志鳴，學生：李穎、黃郁琇）  
111 年度「國自主學習計畫」榮獲佳作（教師：張簡琳玲，學生：陳佑琪、李語婕）

(二)國際暨兩岸交流(含參訪)

1. 111.09.15 馬來西亞物理治療所經營策略分享（王莉蓁 / 馬來西亞）
2. 111.10.15-23 G2 治療性騎乘輔助人員培訓上裝備及備馬檢定課程（Uta / 德國）
3. 112.03.28 日本學者國際交流座談會（劉文隆 / 日本）

(三)招生宣導(含參訪)

1. 111.09.28 至苑裡高中進行招告宣導（陳綉儀）
2. 111.11.02 至溪湖高中進行「高三跨考四技二專衛護類進路說明」講座（陳翰裕）
3. 111.11.16 至苑裡高中進行招告宣導（陳志鳴）
4. 111.11.21 至曉明女中進行專題演講（陳翰裕）
5. 111.11.23 至華盛頓高中進行招告宣導（吳錫昆）
6. 111.12.02 至宜寧高中進行模擬面試（楊文傑）
7. 111.12.16 至嘉義女中進行專題演講（陳翰裕）
8. 111.12.19 至新民高中進行招告宣導（陳志鳴）
9. 111.12.24 至馬祖高中進行招告宣導（曹竣翔、曹郁馨(學生)）
10. 112.02.17 至精誠高中進行招告宣導（吳錫昆）
11. 112.02.17 至常春藤高中進行招告宣導（陳綉儀）
12. 112.02.18 至虎尾高中進行招告宣導（楊文傑）
13. 112.02.18 至弘文高中進行招告宣導（賴建宏）
14. 112.02.21 至大甲高中進行招告宣導（陳翰裕）
15. 112.03.08 至溪湖高中進行招告宣導（陳翰裕）
16. 112.03.10 至二信高中進行招告宣導（黃維彬）
17. 112.03.10 至葳格高中進行招告宣導（吳錫昆）
18. 112.03.15 至苑裡高中進行招告宣導（陳翰裕）
19. 112.03.15 至關西高中進行招告宣導（葉桂鶯）
20. 112.03.21 至明德高中進行招生講座（陳翰裕）
21. 112.03.30 至宜寧高中進行招告宣導（陳志鳴）
22. 112.04.21 至巨人高中進行自主學習課程（陳翰裕）
23. 112.05.04 至新民高中進行招告宣導（吳錫昆）
24. 112.05.05 至曉明女中進行模擬面試（陳翰裕）
25. 112.05.05 至育達高中進行模擬面試（楊文傑）
26. 112.05.09 至明道高中進行模擬面試（賴建宏）
27. 112.05.11 至溪湖高中進行模擬面試（陳翰裕）
28. 112.05.16 至巨人高中進行招告宣導（陳翰裕）
29. 112.05.25 至新興高中進行招告宣導（陳志鳴）

(四)工作成果

1. 111.10.06 111 學年度第 1 學期「臨床醫學知識檢定」、「基礎專業知能檢定」核心能力檢定

2. 111.10.13、15 專業證照輔導班-銀髮族體適能檢測員
3. 111.10.29 優遊臺中學-足踝扭傷急性處理與彩色魔法肌內效貼紮體驗
4. 112.02.06-17 教育部補助技專校院辦理教師產業研習計畫-「長照物理治療的新思維」(第一場)
5. 112.03.16 111 學年度第 2 學期「臨床實務技能檢定」核心能力檢定
6. 112.03.11 111 學年度物理治療職涯導航研習營(第一場)
7. 112.05.01-112.07.14 國考密集輔導衝刺班
8. 112.05.21 111 學年度物理治療職涯導航研習營(第二場)
9. 112.07.03-14 教育部補助技專校院辦理教師產業研習計畫-「長照物理治療的新 3 思維」(第二場)
10. 物理治療弘愛專業志工服務隊：
  - (1) 至學校附近的各級學校（國高中、小學）之各類運動社團、選手、教練提供運動傷害相關諮詢、預防及處理。
  - (2) 至學校附近的社區、機構組織等場域之長者提供物理治療專業服務。
  - (3) 協助台中市教育局體育處主辦田徑賽事之場邊運動傷害防護。
11. 本系李瑋君教師借調至國家運動訓練中心及中華民國田徑協會，協助 2018 年雅加達亞運會與 2020 年東京奧運培訓隊屢創佳績，因「2022 年杭州亞運會」田徑培訓，故持續借調擔任田徑培訓隊物理治療師，陪同頂標選手進行訓練，協助選手維持最佳狀態參加比賽。

### 三、生物科技系(所)

#### (一)獲獎及榮譽

1. 111.11.08 111 學年度第 2 學期優良多階段總整問題實作導向課程-生物化學實驗(二)程淑慧老師。
2. 111.11.22 111 年度「健康民生創新數位教材短片競賽」-林壬威老師。
3. 111.12.09 111 年度多元專題製作競賽「實務導向專題-利用微生物催化技術建立抗憂鬱藥物中間體之生物合成方法海報發表」獲得第三名。  
(指導教師：高肇鴻；學生：汪子惟、曲育璋、蔡佳均、王宣航)
4. 111.12.09 111 年度多元專題製作競賽「實務導向專題-椰子水生物活性研究簡報發表」獲得佳作。  
(指導教師：張嘉麟；學生：胡高輔、陳星任、梁鐘文、鍾承祐)

#### (二)參訪活動

1. 111 年 12 月 16 日師生參訪「福壽實業股份有限公司」。
2. 111 年 12 月 23 日師生參訪「農業試驗所植物病理組」。
3. 112 年 05 月 24 日師生參訪「瑞基海洋生物科技股份有限公司」。

#### (三)國際交流

1. 112 年 06 月 13 日師生參與「2023 銀髮族和伴侶動物健康照護國際研討會」。

#### (四)社區服務

1. 112 年 07 月 08 日師生參與弘愛服務認領中市 29 行政區志工服務。

#### (五)工作成果

1. 111 年 10 月 26 日辦理談生科產業未來發展及選材趨勢。
2. 111 年 10 月 28 日辦理生技產業現況與未來職涯發展。
3. 執行 111 年度高教深耕「A-5」校友傳承講座，共 1 場。
4. 執行 111 學年度「多階段總整問題實作導向課程(細胞生物學實驗)」協同教學，共 3 場。
5. 執行 111 學年度「實務課程(酵素學)」協同教學，共 2 場。
6. 執行 111 學年度「實務課程(細胞生物學)」協同教學，共 3 場。

7. 執行 111 學年度「實務課程(蛋白質化學)」協同教學，共 1 場。
8. 執行 111 學年度「多階段總整問題實作導向課程(藥理學)」協同教學，共 3 場。
9. 112 年 05 月 03 日辦理彩弘人生就業講座「生科人，妳(你)準備好了嗎？」
10. 111 年 12 月 02 日校慶-系友回娘家。
11. 112 年 01 月 04 日實習說明會。
12. 112 年 03 月 16 日進行「核心能力檢定」。

#### 四、營養系(含碩士班)

##### (一)獲獎及榮譽

1. 111.11.03 葉恩菱老師榮獲 111 年度健康民生創新數位教材短片競賽表現優異。
2. 111.11.08 王雪芳老師榮獲 111 學年度第 2 學期優良實務課程。
3. 111.11.08 王瑞蓮老師榮獲 111 學年度第 2 學期優良總整課程。
4. 111.11.08 葉恩菱老師榮獲 111 學年度第 2 學期優良總整課程。
5. 111.11.16 魏秋偉、王雪芳老師指導明台高中學生參加 2022 全國大專及高中職專題競賽暨研發與產學合作成果展示，獲得文理組第二名。
6. 111.11.24 本系系學會 10 位學生榮獲 2022 系際盃校歌創意比賽第四名。
7. 111.11.29 本系王雪芳老師榮獲 111 學年度第 1 學期校級優良教學教材
8. 111.12.09 魏秋偉教師指導本系 9 位同學參與 111 年度多元專題製作競賽暨成果展-跨域專題簡報發表，榮獲第三名。
9. 111.12.09 邱雅鈴老師指導本系 4 位同學參與 111 年度多元專題製作競賽暨成果展-實務導向專題簡報發表，榮獲第二名
10. 111.12.30 邱雅鈴老師指導本系 2 位同學參與醫療健康學院 111 學年度學生專題研究競賽-口頭發表學術組，榮獲佳作。
11. 111.12.30 魏秋偉老師指導本系 2 位同學參與醫療健康學院 111 學年度學生專題研究競賽佳作-海報製作實作組，榮獲佳作
12. 112.02.13 王涵老師榮獲 110 學年度系績優導師。
13. 112.02.13 葉恩菱老師榮獲 110 學年度系績優導師。
14. 112.05.02 本系周穎同學入圍「2023 僑委會舉辦聽僑生說故事短片競賽」。
15. 112.05.16 王瑞蓮、葉恩菱老師指導本系 3 位同學參與「第四十九屆營養年會暨學術研討會」精準營養保健料理競賽，榮獲優等獎。

##### (二)國際暨兩岸交流(含參訪)

1. 111.11.10 海外實習說明會，講者：Annie Huang。
2. 112.03.09 辦理國際交流演講，主題：「美國當地中草藥及針灸之應用」，講者：Luara Huang。
3. 112.03.09 辦理國際交流演講，主題：「營養系於美國就業之探討」，講者：Luara Huang、Annie Huang。
4. 112.04.16-17 王雪芳教師參加第 81 回日本齒科理工学会學術講演会プログラム並發表論文。
5. 112.05.17 邀請外師線上教學及演講，主題「Food Safety in」，講者：新加坡東陵俱樂部/食品衛生及安全主管/顏麗姍。
6. 112.07.20-29 本系辦理 112 年度高教深耕計畫(A3-1 強化師生國際移動)-非華語國家之中醫營養輔助療法的應用，並與實習單位美國籍講師進行四次分享及實作。
7. 112.07.01-112.08.01 海外實習。
8. 112.07.28 教師帶領本系學生至美國洛杉磯加利福尼亞大學參訪(邱雅鈴、10 位同學)。



(三)舉辦研習會、座談會、演講活動及協同教學

1. 111.09.22 營養基礎實習演講-基礎實習說明會。
2. 111.09.22 營養基礎實習演講-縣市衛生局社區營養師的工作分享。
3. 111.09.29 營養基礎實習演講-醫學中心醫院營養師的工作分享。
4. 111.09.29 營養基礎實習演講-體膳食供應廚房管理之分享。
5. 111.10.06 營養基礎實習演講-團體膳食供應廚房管理之分享。
6. 111.10.14 碩士班專題討論協同教學。
7. 111.10.14 婦女營養協同教學-營養師媽媽經驗談。
8. 111.10.21 婦女營養協同教學-懷孕期—從中醫談懷孕期。
9. 111.10.21 婦女營養協同教學-哺乳期—從中醫談坐月子。
10. 111.10.21 碩士班專題討論協同教學。
11. 111.10.27 營養基礎實習-嗨！工作中。
12. 111.10.27 營養基礎實習-健康管理新思維-功能醫學與精準營養。
13. 111.10.28 碩士班專題討論協同教學。
14. 111.11.03 營養基礎實習演講-醫療器材公司衛教經理的工作分享
15. 111.11.03 營養基礎實習演講-營養師(榜首)和研究所進修之準備技巧與研究助理的工作分享。
16. 111.11.04 實務課程-食品分析與實驗協同教學。
17. 111.11.04 婦女營養協同教學。
18. 111.11.14 實務課程-生理學及實驗協同教學。
19. 111.11.15 實務課程-婦女營養協同教學。
20. 111.11.18 實務課程-食品分析與實驗協同教學。
21. 111.11.22 總整課程-膳食療養學實驗協同教學。
22. 111.11.22 實務課程-婦女營養協同教學。
23. 111.11.24 營養基礎實習演講-健身運動營養的工作分享。
24. 111.11.25 總整課程-膳食療養學實驗協同教學。
25. 111.12.01 營養基礎實習演講-教育局及學校公職營養師的工作分享。
26. 111.12.05 重症營養協同教學。
27. 111.12.08 校外實習分享會。
28. 111.12.15 實習成果分享。
29. 111.12.22 實習成果分享。
30. 111.12.29 實習成果分享。
31. 112.01.05 實習成果分享。
32. 112.03.14 營養與運動協同教學。
33. 112.03.16 營養基礎實習演講-求學與成為營養師經驗分享。
34. 112.03.23 實習說明會。
35. 112.03.23 實習、就業說明會-富康活力藥局。
36. 112.03.24 專題討論(二、四)協同教學。
37. 112.03.30 營養基礎實習演講-保健食品生技公司職場分享
38. 112.03.30 營養基礎實習演講-營養醫學大家談。
39. 112.03.31 專題討論(二、四)協同教學-新世代食品微生物學的挑戰。
40. 112.04.25 營養與運動協同教學。
41. 112.05.02 營養與運動協同教學。
42. 112.05.02 營養學實驗協同教學。
43. 112.05.02 膳食療養學協同教學。
44. 112.05.04 營養基礎實習演講-時代趨勢下，營養師的產業發展。

45. 112.05.11 營養基礎實習演講-營養師職涯經驗分享。
46. 112.05.16 營養學實驗協同教學。
47. 112.05.17 專題討論(二)協同教學。
48. 112.05.23 膳食療養學協同教學。
49. 112.05.24 生物化學實驗協同教學。
50. 112.05.25 營養基礎實習演養-營養師都在做什麼?
51. 112.05.25 營養基礎實習演講-國考&職場經驗分享。
52. 112.05.30 營養學實驗協同教學。
53. 112.05.31 老人營養與照顧協同教學。
54. 112.06.01 營養基礎實習演講-營養於醫療器材行業之經驗分享。
55. 112.06.08 營養基礎實習演講-職場經驗分享。
56. 112.06.15 營養基礎實習演講-營養師經驗分享。

#### (四)招生宣傳

1. 111.09.14 達德商工進行進修部招生。
2. 111.10.02 國立科學博物館親子減糖健康嘉年華-營養衛教(葉恩菱、邱雅鈴)。
3. 111.10.20 嘉陽高中來校參訪。
4. 111.11.03 巨人高中來校參訪(王涵)。
5. 111.11.04 中壢家商招生(魏秋偉)。
6. 111.11.18 私立泰北高中招生(魏秋偉)。
7. 111.11.22 苗栗農工來校參訪(邱雅鈴)。
8. 111.12.05 豐原高商來校參訪(邱雅鈴)。
9. 111.12.19 興大副農招生(葉恩菱)。
10. 111.12.19 新民高中招生(陳美玲)。
11. 111.12.22 金甌女中招生(魏秋偉)。
12. 111.12.28 屏東高工升學博覽會(王雪芳)。
13. 111.12.23 正德高中升學博覽會(王雪芳)。
14. 112.01.06 頭城家商招生(王雪芳)。
15. 112.02.17 私立精誠高中招生(陳美玲)。
16. 112.02.18 弘文高中招生(王瑞蓮)。
17. 112.02.24 慧燈高中招生(魏秋偉)。
18. 112.02.24 縣立田中高中招生(陳美玲)。
19. 112.02.24 后綜高中招生(王瑞蓮)。
20. 112.03.04 嘉義大學博覽會招生(葉恩菱)。
21. 112.03.08 溪湖高中招生(邱雅鈴)。
22. 112.03.10 北港高中招生(王雪芳)。
23. 112.03.16 光華高中招生(郭志宏)。
24. 112.03.24 本系參與致用高中餐會(葉恩菱)。
25. 112.03.24 僑泰高中招生(王瑞蓮)。
26. 112.03.28 嘉陽高中來校參訪(邱雅鈴、王涵)。
27. 112.03.30 參與宜寧高中餐會(王涵)。
28. 112.04.01 玉井工商招生(王雪芳)。
29. 112.04.14 嘉陽高中招生(郭志宏)。
30. 112.05.02 家齊高中招生(王雪芳)。
31. 112.05.02 員林農工招生(王涵)。
32. 112.05.05 內湖高工招生(魏秋偉)。
33. 112.05.03 明德高中招生(魏秋偉、王雪芳)。

34. 112.05.04 新民高中招生(魏秋偉)。
35. 112.05.04 嘉義家職招生(王涵)。
36. 112.05.05 育達高中招生(王涵)。
37. 112.05.05 明德高中招生(王瑞蓮)。
38. 112.05.05 慈明高中招生(郭志宏)。
39. 112.05.08 僑泰高中招生(葉恩菱、林志學)。
40. 112.05.08 嘉義家職來校參訪(王雪芳、魏秋偉)。
41. 112.05.09 明道高中招生(邱雅鈴、王涵)。
42. 112.05.09 台中家商招生(郭志宏)。
43. 112.05.09 嶺東高中招生(王涵)。
44. 112.05.10 君毅高中招生(邱雅鈴)。
45. 112.05.10 慈明高中招生(王瑞蓮)。
46. 112.05.12 宜寧高中招生(王瑞蓮)。
47. 112.05.12 僑泰高中來校參訪(葉恩菱)。
48. 112.05.12 營養系招生線上說明會(邱雅鈴)。
49. 112.05.13 辦理全民瘋營養活動(中區高中職)(邱雅鈴、林志學、王雪芳)。
50. 112.05.22 永平工商來校參訪(邱雅鈴)。
51. 112.05.23 葳格高中來校參訪(邱雅鈴、王涵)。
52. 112.07.08 參與 2023 暑假技職體驗&手作嘉年華-云氫毛香增肌飲(王雪芳)。

(五)其他重要工作及業務事項報告

1. 111.08.19 辦理 111 學年度第 1 學期專/兼任教師教學研討會。
2. 111.08.31 與研究生討論畢業證書名稱是否加註舊系名。
3. 111.09.13 辦理 N 棟防災演練。
4. 111.09.17-18 教師帶領學生至島嶼好食股份有限公司進行參訪，地點：島嶼好食股份有限公司。
5. 111.09.23-25 教師輔導明台中學學生參與全國專題競賽，地點：明台高中。
6. 111.09.29-111.12.22 辦理國考輔導班。
7. 111.10.13 校外企業參訪，地點：辰光能源科技：物聯網 (IoT) 展示&實驗工廠。
8. 111.10.15 辦理 HACCP 供餐飲採購管理與冷鍊管理證照輔導班。
9. 111.10.20 辦理日間部聯合班會。
10. 111.10.22 辦理 HACCP 供餐飲採購管理與冷鍊管理證照輔導班。
11. 111.11.03 辦理進修部實習說明會。
12. 111.11.17 校外企業參訪，地點：辰光能源科技：物聯網 (IoT) 展示&實驗工廠參訪。
13. 111.11.19 研究所甄試入學面試。
14. 111.11.24 日間部、進修部實習分發。
15. 111.12.02 辦理 55 週年校慶運動會-營養健康服務隊。
16. 111.12.02 辦理 55 週年校慶運動會-系友回娘家。
17. 111.12.19 邱雅鈴老師至慈明高中上課。
18. 111.12.20 協助辦理弘光科技大學 111 學年度冬至湯圓餐會。
19. 111.12.26 邱雅鈴老師擔任明道餐旅群專題評審。
20. 111.12.21 本系參與永平高中簽屬策略聯盟合作儀式。
21. 111.12.28 本系參與大甲高中簽屬策略聯盟合作儀式。
22. 112.01.05 系本位課程稽核。
23. 112.01.11 辦理系教學研討會。

24. 112.01.12 辦理寒假實習前說明會。
25. 112.02.07 本系參與宜寧高中餐會。
26. 112.02.09 辦理四技特殊選才面試。
27. 112.02.24 與慈明高中教師餐會。
28. 112.03.09 營養系日間部聯合班會。
29. 112.03.02-112.05.25 國考輔導班。
30. 112.03.07 銜接課程、尺規諮詢會議(明道、員農、溪湖)，委員：蘇梅春、蔡秀娥、李素月。
31. 112.03.10 研究所考試入學面試。
32. 112.05.26 營養系授袍典禮。
33. 112.05.31 與羅浮高中簽屬夥伴學校。
34. 112.06.14 暑期實習前說明會。
35. 112.06.17 海外實習線上行前說明會。
36. 112.06.26 四技甄選入學招生面試。

#### (六)社區活動

1. 111.09.01 舉辦高齡飲食問題及飲食分級飲食質地改善實作-軟化及固形餐(邱雅鈴)，地點：南投縣水里鄉農會。
2. 111.09.15 辦理質地飲食實作(邱雅鈴)，地點：南投市老人會館。
3. 111.09.13 辦理質地飲食成果發表會(邱雅鈴)，地點：南投縣政府。
4. 111.09.14 竹林社區健腦餐點製備(王雪芳)。
5. 111.09.14 至達德商工辦理食農教育(王雪芳)。
6. 111.10.14 嬰兒副食品實作(邱雅鈴)，地點：梧棲好宅。
7. 111.10.19 肌少症預防(邱雅鈴)，地點：梧棲好宅。
8. 111.10.27 大南國小偏鄉教室營養補充包講座(邱雅鈴)，地點：苗栗縣大湖鄉。
9. 111.10.30 健康檢測與諮詢(邱雅鈴)，地點：梧棲好宅。
10. 111.11.19 祈安聯合診所弘愛服務隊-「健康採購趣」營養教學活動。

### 五、語言治療與聽力學系

#### (一)獲獎及榮譽

1. 111.11.08 110 學年度第 2 學期優良實務課程及多階段總整問題實作導向課程獲獎-溝通障礙臨床評估與見習(二)(鄭湘君老師)、聽力障礙臨床評估與見習(二)(黃慧琪老師)。
2. 111.11.22 111 年度「健康民生創新數位教材短片競賽」獲獎-真人錄影說明類(洪佩文老師、陳建宏老師)、多媒體動畫類(王良惠老師)。
3. 111.11.23 111 年度技專校院整體發展獎勵補助經費「教學輔助媒材製作獎補助」獲獎-佳作(藍芽吞嚥評估與治療儀之操作與個案示範-鄭湘君老師)。
4. 111.12.01 110 學年度第 2 學期優良創新教學課程獲獎-嬰幼兒聽力學與實作(洪佩文老師)、聽語諮商理論與技術(張敬賢老師)、吞嚥障礙學與實作(鄭湘君老師)。
5. 111.12.06 111 年度國內自主學習計畫成果展獲獎-佳作(助聽器銀行-再次聽見的美好-黃慧琪老師)、佳作(語你成長-鄭湘君老師)、佳作(觀摩行為改變技術於自閉症個案之應用-鄭湘君老師)。
6. 111.12.08 111 學年度第 1 學期弘光科大大一英文 MyET 課堂競賽-第二名王婷婕。
7. 111.12.13 111 學年度第 1 學期 APP 創意實作競賽程式組第二名:舊拾光/蕭以勤、王詩華、宋茜淇。程式組佳作:小恐龍的一天/湯佩甄、劉秀如 Happy New Ya!/張維倩、林庭卉。
8. 111.12.17 「2022 全國科技校院聽語治療實務設計競賽」兒童組銀牌：烏鴉的

寶石項鍊/學生：陳云美、陳宜潔、吳秋柔、陳昱廷、陳冠螢、薛毓宸，老師：鄭湘君；成人組金牌：舊時光/學生：蕭以勤、王詩華、宋茵淇、高蓓安、趙士圓，老師：王良惠、李佩擘；成人組佳作：治癒你，智育我/學生：湯佩甄、謝宛芸，老師：王良惠。

9. 111.12.21 111 學年度第 1 學期優良教學助理-鄭丞稼、謝佳勳(操作課程)。

(二)國際暨兩岸交流(含參訪)

1. 111.09.07 Visiting Scholar David Gary Schwartz and Meyrav Yitzhack Halevi 參訪。
2. 111.09.25 自閉症兒童進食困難與介入策略-提恩如(美國)。
3. 111.10.19 吞嚥障礙者飲食設計訓練營-提恩如(美國)。
4. 111.10.20 蓋傑富 (Jeffrey Gamble) EMI 教學實踐講座。
5. 111.11.14 美國聽語學會年會線上會議(王良惠老師、李佩擘老師、陳綺君老師、陳建宏老師、黃慧琪老師、洪佩文老師)。
6. 111.12.08 學海築夢-日本居家吞嚥醫療參訪學習課程說明會。

(三)其他重要工作及業務事項報告

1. 111.08.02 111 學年度第 1 學期教學研討會暨評鑑建議事項諮詢會議。
2. 111.08.05 111 學年度教師考核系自訂項目輸入作業完成。
3. 111.08.10-13 111 學年度四技聯合登記錄取生報到。
4. 111.09.01 111 年度整體發展經費資本門全數採購及複驗完成。
5. 111.09.04 111 學年度新生家長座談會。
6. 111.09.05 111 年 9 月份全校單位網頁維護檢核作業。
7. 111.09.15 111 學期選課輔導活動暨師生座談會。
8. 111.09.22 提報 112 年整體發展經費支用計畫構想書。
9. 111.09.28 苑裡高中招生宣導。
10. 111.10.01 填報 111 年 10 月校務基本資料庫教學單位相關表件。
11. 111.10.13 111 學期大二「基礎核心課程」、大三「基礎專業知能」檢定。
12. 111.09.11-31 協助報名 111 學年度實習面試(台中榮總、林口/桃園長庚、振興醫院、大千醫院、台北榮總、台中慈濟、奇美醫院)。
13. 111.10.21 提報 110 學年度醫療健康學院(語聽系)年報。
14. 111.10.23 協辦單側聽損知能研習(臺中場)。
15. 111.10.26 提報 2023 彩弘人生就業服務系列活動「就業講座」申請計畫書。
16. 111.10.26 提報 112 年整體發展經費支用修正計畫書。
17. 111.10.27 轉系考筆試、面試。
18. 111.11.03 巨人高中來系參訪。
19. 111.11.08 提報 111 學年度語言治療與聽力學系高中職活動計畫書。
20. 111.11.11~12.09 協助學生報名 112 學年度實習遴選面試(國軍高雄總醫院、中山附醫、義大醫院、萬芳醫院、台北聯合醫院(陽明院區)、高雄長庚醫院、員郭醫院、振興醫院(復健部)、元健助聽器、虹韻助聽器、台中慈濟醫院、林新醫院)。
21. 111.11.17 完成 111 學年度第 2 學期排課。
22. 111.11.21 興大附農招生宣導。
23. 111.11.23 華盛頓高中招生宣導。
24. 111.11.30 完成 111 年(寒假)單位財產盤點(初盤)。
25. 111.11.30 2023 年度科林助聽器聽力組實習說明會。
26. 111.12.02 55 週年校慶活動-系友回娘家暨座談會。
27. 111.12.02 55 週年校慶活動-語聽篩檢活動。

28. 111.12.09 111 學年度實習課程績效評量檢核評估與見習(一)(共 14 個見習機構)。
29. 111.12.12 私立慧燈高中招生宣導。
30. 111.12.19 私立精誠高中招生宣導。
31. 111.12.28 大甲高中簽署夥伴學校策略聯盟合作協議及參訪。
32. 112.01.09 國立虎尾高中招生宣導。
33. 112.01.09 市立新屋高級中等學校招生宣導。
34. 112.01.11 112 年專門職業及技術人員高等考試集體報名作業。
35. 112.02.03 青年高中藥護科參訪。
36. 112.02.04 高中職聽力保健及嗓音與吞嚥體驗營參訪。
37. 112.02.07 嶺東高中應英系參訪。
38. 112.02.09 私立弘文高中招生宣導。
39. 112.02.13 市立龍津高中招生宣導。
40. 112.02.17 私立葳格高中參訪。
41. 112.03.03 龍津高中招生宣導。
42. 112.03.10 葳格高中招生宣導。
43. 112.03.16 臨床實務知能檢定核心能力測驗。
44. 112.03.24 致用高中餐會。
45. 112.03.30 宜寧高中餐會。
46. 112.03.30 宜寧高中招生宣導。
47. 112.04.07 填報 111 年 3 月校務基本資料庫教學單位相關表件。
48. 112.04.14 嘉陽高中招生宣導。
49. 112.04.17 111 學年度第 2 學期外來文件、單位列管文件及表單/紀錄抽核作業。
50. 112.04.18 拜訪南投水里工商輔導室老師。
51. 112.05 國考密集衝刺班。
52. 112.05.03 明德高中招生宣導。
53. 112.05.04 新民高中招生宣導。
54. 112.05.05 語聽系第五屆授袍典禮。
55. 112.05.08 僑泰高中招生宣導。
56. 112.05.11 嶺東高中應英系來校參訪。
57. 112.05.12 宜寧高中招生宣導。
58. 112.05.12 111 學年度個人資料管理系統內部稽核。
59. 112.05.16 巨人高中招生宣導。
60. 112.05.20 高中職體驗營。

## 六、動物保健系

### (一)國際暨兩岸交流(含參訪)

1. 112.06.12-06.13 「2023 銀髮族和伴侶動物健康照護國際研討會」，邀請台灣、美國、日本、越南、加拿大、德國等國家，針對主題以實體方式分享演說。
2. 112.06.19-06.21 前往「滋慶學園大阪」、「東京 ECO 動物海洋專門學校」洽談後續合作事宜(劉獻岳老師)。
3. 112.07.03-08.15 執行 109 年度學海築夢計畫-日本佐山學園寵物照護與美容實習計畫(訪視老師：劉獻岳老師)。
4. 112.07.05-08.08 執行 111 年度新南向學海築夢計畫-N10 馬來西亞寵物美容實習計畫(Aniyo Pet Grooming Centre)(訪視老師：林峰源老師)。

### (二)參(拜)訪活動



1. 112.04.27 「學生赴業界參訪」福壽實業股份有限公司(劉獻岳、林壬威老師)。
2. 112.05.18 「學生赴業界參訪」瑞基海洋生物科技股份有限公司(劉獻岳老師)。
3. 112.05.24 彩弘人生「學生赴業界參訪」深耕發展農業股份有限公司(楊靜芸老師)。
4. 112.05.31 「學生赴業界參訪」吉米哈利動物醫院(劉獻岳老師)。

(三)高中學生(校)或新生蒞系相關活動

1. 111.09.28 111 學年度第 1 學期弘愛「博識」教育公益講座-公明國中(楊靜芸老師)。
2. 111.10.19 嘉陽高中參訪(楊靜芸老師)。
3. 111.10.24 關西高中參訪(邱駿紘、楊靜芸老師)。
4. 111.10.27 嶺東高中參訪(林峰源、林壬威老師)。
5. 111.10.31 龍潭高中參訪(林峰源、林壬威老師)。
6. 111.11.22 苗栗農工參訪(林峰源老師)。
7. 111.12.02 弘光 55 校慶各系活動-明台高中參訪(邱駿紘、劉獻岳、林峰源、林壬威、楊靜芸老師)。
8. 111.12.08 興大附農參訪(林壬威老師)。
9. 111.11.30 111 學年度第 1 學期弘愛「博識」教育公益講座-大業國中(楊靜芸老師)。
10. 111.12.06 明台高中招生博覽會(劉獻岳老師)。
11. 111.12.14 桃園成功工商招生博覽會(劉獻岳教師)。
12. 111.12.16 青年高中招生博覽會(林峰源教師)。
13. 111.12.19 私立新民招生博覽會(楊靜芸老師)。
14. 111.12.21 大明高中招生博覽會(劉獻岳老師)。
15. 111.12.22 金甌女中招生博覽會(劉獻岳老師)。
16. 111.12.23 講題：這些寵物教我的事～關於寵物美容師。  
學校:臺中市大里高中(國際會議廳)(楊靜芸老師)
17. 111.12.29 中壢家商參訪(林峰源老師)。
18. 112.02.07 宜寧高中餐會(劉獻岳老師)。
19. 112.02.24 慈明高中餐會(劉獻岳老師)。
20. 112.03.02 彰化文興高中招生博覽會(劉獻岳老師)。
21. 112.03.18 111 學年度-2023 年萌寵陪我們一起老-大學生活與職涯探索營(邱駿紘、劉獻岳老師)。
22. 112.03.20 僑泰高中參訪(邱駿紘、劉獻岳老師)。
23. 112.03.22 111 學年度第 2 學期弘愛「博雅」教育公益講座水里商工講座(楊靜芸老師)。
24. 112.03.24 致用高中餐會(林峰源老師)。
25. 112.03.28 嘉陽高中參訪(邱駿紘、劉獻岳老師)。
26. 112.03.30 高雄高苑工商招生博覽會(劉獻岳老師)。
27. 112.03.30 宜寧高中餐會(林壬威老師)。
28. 112.04.14 僑泰寵物經營科成果展(邱駿紘老師)。
29. 112.04.15 優遊臺中學課程「寵物祿姆你我牠」(邱駿紘、劉獻岳、林峰源老師)。
30. 112.04.18 明台高中模擬面試(劉獻岳老師)。
31. 112.05.04 新民高中商經科進班宣導(張嘉麟老師)。
32. 112.05.04 員林農工招生博覽會(林壬威老師)。
33. 112.05.05 桃園市育達高中時尚造型科進班宣導(楊靜芸老師)。
34. 112.05.05 育達高中商經科進班宣導(劉獻岳老師)。

35. 112.05.05 明德高中招生博覽會(高肇鴻老師)。
36. 112.05.08 僑泰高中寵經科進班宣導(林峰源老師)。
37. 112.05.08 樹德家商招生博覽會(林壬威老師)。
38. 112.05.09 明道高中商管科進班宣導(張嘉麟老師)。
39. 112.05.09 草屯商工商經科進班宣導(劉獻岳老師)。
40. 112.05.10 北斗家商商經科進班宣導(楊靜芸老師)。
41. 112.05.10 北斗家商美容科進班宣導(張嘉麟老師)。
42. 112.05.10 慈明高中美容科進班宣導(張嘉麟老師)。
43. 112.05.11 曾文農工招生博覽會(林壬威老師)。
44. 112.05.11 新社高中農經科進班宣導(邱駿紘、劉獻岳老師)。
45. 112.05.12 員林農工進修部園藝科進班宣導(邱駿紘老師)。
46. 112.05.15 二林工商綜合高中(商經學程)進班宣導(張嘉麟老師)。
47. 112.05.15 中壢家商美容科進班宣導(邱駿紘老師)。
48. 112.05.15 北港農工畜保科進班宣導(林峰源老師)。
49. 112.05.15 明台寵物經營科成果展(邱駿紘、楊靜芸老師)。
50. 112.05.16 明台高中寵經科進班宣導(林峰源、劉獻岳老師)。
51. 112.05.16 北斗家商招生博覽會(高肇鴻老師)。
52. 112.05.17 弘光科大動物保健系進修部線上招生暨報名說明會(邱駿紘、張嘉麟、林峰源、林壬威老師)。
53. 112.05.18 員林農工畜產保健科進班宣導(林壬威老師)。
54. 112.05.19 正德高中參訪(邱駿紘、林壬威老師)。
55. 112.05.22 育民工家進班宣導(邱駿紘老師)。
56. 112.05.25 新興高中商業經營科進班宣導(張嘉麟老師)。
57. 112.05.25 新興高中電子商務科進班宣導(林壬威老師)。
58. 112.06.05 新社高中農場經營科招生(邱駿紘老師)。
59. 112.06.06 苗栗農工園藝科招生(邱駿紘老師)。
60. 112.06.07 112 學年度甄選入學線上說明會(邱駿紘、高肇鴻、張嘉麟、劉獻岳、林峰源、林壬威、楊靜芸)。
61. 112.06.12 明台高中、僑泰高中、嘉陽高中參與高中職國際研討會(邱駿紘、高肇鴻、張嘉麟、劉獻岳、林峰源、林壬威、楊靜芸老師)。
62. 112.06.19 112 學年度進修部招生報名 line 群組說明(邱駿紘、張嘉麟、林峰源、林壬威老師)。
63. 112.06.16 中壢家商模擬面試(邱駿紘、林峰源老師)。

#### (四)社區活動

1. 111.09.17  
活動主題： U S R 義診義剪  
教師參與人數：3 位(劉獻岳、林峰源、鄭素惠老師)  
學生參與人數：10 位  
活動地點：梧棲三民好宅
2. 111.10.01  
活動主題： U S R 寵物鮮食&按摩  
教師參與人數：2 位(邱駿紘、鄭素惠老師)  
活動地點：梧棲三民好宅
3. 111.10.15  
活動主題： U S R 寵物行為講座  
教師參與人數：1 位(劉獻岳老師)  
學生參與人數：3 位

活動地點：梧棲三民好宅

4. 111.10.22TNR 下鄉犬貓絕育術後照護活動(劉獻岳老師、10 位學生)。
5. 111.10.22南投中興新村 outdog 市集活動(劉獻岳、林峰源老師、1 位學生)。
6. 111.10.23TNR 下鄉犬貓絕育術後照護活動(品格教育)(劉獻岳、高肇鴻老師、20 位學生)。
7. 111.11.20How 兔 Do 假日文創市集義診義剪服務(劉獻岳、楊靜芸老師、17 位學生)。
8. 111.11.20  
活動主題：臺中文化創意產業園區/How 兔 Do 假日文創市集  
弘光科大動保系義診義剪服務  
教師：劉獻岳、楊靜芸老師  
活動地點：台中市南區復興路三段 362 號  
出席人數：參與師生 2 位、學生 17 位、社區民眾 170 位
9. 112.03.04-03.05 TNR 下鄉犬貓絕育術後照護活動(劉獻岳老師、10 位學生)。
10. 112.03.11 協助中興大學 USR 計畫浪愛齊步走-流浪動物減量與福祉實踐:微型課程「毛小孩的居家護理」執行(楊靜芸老師、15 位學生)。
11. 112.04.20第一屆寵物博覽會弘光科大動保系義診義剪服務(楊靜芸老師、17 位學生)。
12. 112.05.20-05.21 TNR 下鄉犬貓絕育術後照護活動(劉獻岳老師、14 位學生)。
13. 112.07.08生科動保聯合志工服務(張嘉麟、林峰源老師)。
14. 112.07.23 TNR 下鄉犬貓絕育術後照護活動(劉獻岳老師、7 位學生)。

#### (五)其他重要工作及業務事項報告

1. 111.09.16~10.07 辦理 111 年度專業證照輔導班「寵物按摩技能檢核輔導班」。
2. 111.09.19~10.03 辦理 111 年度專業證照輔導班「門市服務技術士丙級檢定」。
3. 111.09.26~10.22 辦理 111 年度專業證照輔導班「KCT 台灣畜犬協會 C 級證照班」。
4. 111.10.04~10.21 辦理 111 年度專業證照輔導班「寵物美容丙級檢定證照」。
5. 111.11.05 協辦【TGA 第 4 屆第 8 場 C 級貓美容師檢定】。
6. 111.11.27 協辦 T K A 2022 冬季愛犬美容技能檢定。
7. 110.12.02 55 週年校慶系列活動-寵物嘉年華、動保系友回娘家(邱駿紘、高肇鴻、劉獻岳、林峰源、林壬威、楊靜芸老師)。
8. 111.12.10協辦【TGA 第 4 屆第 9 場 C 級貓美容師檢定】。
9. 112.02.14~02.17 協助辦理勞動部技術士丙級寵物美容。
10. 112.03.30 召開「銜接課程/能力特質尺規諮詢會議」。  
參與老師：邱駿紘、高肇鴻、張嘉麟、林峰源、林壬威、楊靜芸  
參與高職端：明台高中、僑泰高中、致用高中、沙鹿高工
11. 112.04.28 實習核心能力術科測驗-寵物美容(校內教師：楊靜芸；業界教師：羅文翊)。
12. 112.07.04 與微粒兒生技有限公司林維莉專案經理合作交流(林壬威老師)。
13. 112.07.12 與逗點毛孩工作室賴佳好執行長合作交流(邱駿紘、高肇鴻、張嘉麟、林峰源老師)。

## 七、健康事業與管理系

### (一)獲獎及榮譽

1. 學生獲獎  
(1)112.01.11 弘光科技大學醫療健康學院 111 學年度學生專題研究競賽—口頭發表—佳作/e 療重塑護理工作新樣貌—探討護理人員知覺智慧醫療之有用性、易

用性與工作重塑、工作結果之關係。

- (2)112.01.11 弘光科技大學醫療健康學院 111 學年度學生專題研究競賽—海報製作—佳作/求偶，擬行不行？擬人化與心理模擬、求偶思維操弄對於廣告溝通之效果影響。
- (3)112.01.11 弘光科技大學醫療健康學院 111 學年度學生專題研究競賽—海報製作—佳作/新冠肺炎對急診防疫措施之滿意度調查。
- (4)112.01.11 弘光科技大學醫療健康學院 111 學年度學生專題研究競賽—海報製作—佳作/應用 QVB 模式於保健食品在社交或電商平台的消費意圖。
- (5)112.05.13 2023 玉山醫務暨健康管理學會學術研討會—醫院實務組口頭發表—第三名/五十歲以上民眾對參加公費大腸癌篩檢行為意圖之相關因素分析。
- (6)112.05.13 2023 玉山醫務暨健康管理學會學術研討會—醫院實務組海報發表—佳作/運用團隊資源管理提升癌症病人放射治療計畫遵從率。
- (7)112.05.13 2023 玉山醫務暨健康管理學會學術研討會—大學部組口頭發表—第二名/e 療重塑護理工作新樣貌—探討護理人員知覺智慧醫療之有用性、易用性與工作重塑、工作結果之關係。
- (8)112.05.13 2023 玉山醫務暨健康管理學會學術研討會—大學部組海報發表—第三名/消費者於社交電商平台購買保健食品之消費意圖分析。
- (9)112.05.13 2023 玉山醫務暨健康管理學會學術研討會—大學部組海報發表—第一名/成績要好，睡眠要飽？大學生睡眠品質對學習成效的影響—心理健康之中介效果。
- (10)111.12.09 111 年度多元專題製作競賽暨成果展產業問題導向專題-簡報發表—第一名/求偶，擬行不行？擬人化與心理模擬、求偶思維操弄對於廣告溝通之效果影響。
- (11)111.12.09 111 年度多元專題製作競賽暨成果實務導向專題-海報發表—第一名/e 療重塑護理工作新樣貌—探討護理人員知覺智慧醫療之有用性、易用性與工作重塑、工作結果之關係。
- (12)111.12.09 111 年度多元專題製作競賽暨成果展實務導向專題-海報發表—第二名/「吃促 X 求偶」=效果？不同促銷方案與求偶思維、調節焦點元素操弄對於購買意願之影響。
- (13)111.12.09 111 年度多元專題製作競賽暨成果展實務導向專題-簡報發表—第一名/我的命運我作主-當事人與非當事人對於病人自主權利法的觀點與分析。

## 2. 教師獲獎

- (1)111.12.09 王美玲老師榮獲 111 年度彈性薪資特殊優秀人才-教學類獎勵。
- (2)112.08.28 李怡慶老師「醫院評鑑」課程榮獲 111.1 學期優良實務課程。
- (3)112.10.18 王美玲老師「資材管理」榮獲 111.2 學期優良實作化課程。

## (二)國際暨兩岸交流(含參訪)

1. 111.09.07 王美玲主任/國際處主辦/以色列學者 Dr. David Gary Schwartz 與 Dr. Meyrav Yitzhack Halevi 來訪，並與醫療健康學院進行交流座談。
2. 112.03.09 陳敏郎主任/國際處主辦/加拿大姐妹校 Humber College 來訪之交流座談會。
3. 112.03.15 陳敏郎主任/國際處主辦/越南 PNTU 大學至學校拜訪。
4. 112.02.07-112.03.18 學生至美國洛杉磯進行海外實習。
5. 112.06.21-112.07.27 學生至加拿大進行海外實習。
6. 112.07.26-112.08.30 學生至越南進行海外實習。

## (三)舉行研習會、座談會、演講活動及協同教學

1. 111.10.20

- (1)講題：111 學年度實習機構說明會
- (2)講者：光田醫療社團法人光田綜合醫院教學部 宋文君高專  
澄清綜合醫院平等分院企劃室 鍾信成主任  
台灣屈臣氏個人用品商店股份有限公司 陳家琮主任  
富邦人壽保險股份有限公司 林柏村襄理
- (3)參與人數：老師 5 人、學生 78 人
2. 111.10.07
  - (1)講題：日本長照發展、現況與日本職業觀職人精神專題講座
  - (2)講者：品玄株式会社社長/校長 里村祐希子社長
  - (3)參與人數：老師 3 人、系助理 1 人、學生 46 人
3. 111.10.07
  - (1)講題：校友傳承講座
  - (2)講者：秀傳醫療財團法人彰濱秀傳紀念醫院醫學教育部兼實證醫學中心 陳德宗主任
  - (3)參與人數：老師 10 人、學生 176 人
4. 111.11.22
  - (1)講題：跳出框架現金流活動
  - (2)講者：富邦人壽保險股份有限公司 林柏村襄理
  - (3)參與人數：學生 71 人
5. 112.03.16
  - (1)講題：醫思一下(談就學、就業到創業歷程)
  - (2)講者：康護醫療用品 賴俊傑專員
  - (3)參與人數：老師 10 人、系助理 1 人、學生 64 人
6. 112.03.23
  - (1)講題：實習期中返校座談會暨職涯講座
  - (2)講者：彰濱秀傳紀念醫院 王心怡 主任
  - (3)參與人數：老師 8 人、學生 73 人
7. 112.05.25
  - (1)講題：履歷健診
  - (2)1111 人力銀行 郭國平履歷健診師  
1111 人力銀行 顏應蓮履歷健診師
  - (3)參與人數：學生 13 人

#### (四)各系招生宣導

##### 1. 至高中職招生宣導：

- (1)111.11.08 沙鹿高中進班宣導(陳亮汝老師)。
- (2)111.11.11 大溪高中招生活動(張振傑老師)。
- (3)111.12.16 青年高中招生活動(陳亮汝老師)。
- (4)111.12.19 新民高中招生活動(王美玲老師)。
- (5)111.12.23 大明高中招生活動(楊秋月老師)。
- (6)112.02.17 興國高中招生活動(吳牧臻老師)。
- (7)112.02.17 精誠高中招生活動(王美玲老師)。
- (8)112.02.20 二林高中招生活動(吳牧臻老師)。
- (9)112.02.24 后綜高中招生活動(楊秋月老師)。
- (10)112.03.02 嶺東高中招生活動(吳牧臻老師)。
- (11)112.03.02 文興高中招生活動(王美玲老師)。
- (12)112.03.13 南山高中招生活動(張振傑老師)。

- (13)112.04.12 明德高中進班宣導(馮兆康老師、張炳華老師)。
- (14)112.04.14 嘉陽高中招生活動(楊秋月老師)。
- (15)112.05.03 明德高中進班宣導(王美玲老師)。
- (16)112.05.03 竹山高中進班宣導(張振傑老師)。
- (17)112.05.03 興華高中進班宣導(馮兆康老師)。
- (18)112.05.04 新民高中進班宣導(王美玲老師、張炳華老師)。
- (19)112.05.04 大明高中進班宣導(張炳華老師、吳牧臻老師)。
- (20)112.05.05 育達高中進班宣導(陳敏郎老師、張振傑老師)。
- (21)112.05.08 僑泰高中進班宣導(張振傑、吳牧臻老師)。
- (22)112.05.10 正德高中招生活動(王美玲老師)。
- (23)112.05.10 慈明高中進班宣導(馮兆康老師、張炳華老師)。
- (24)112.05.11 育達高中招生活動(張振傑老師)。
- (25)112.05.11 新社高中進班宣導(李怡慶老師)。
- (26)112.05.16 建台高中進班宣導(張炳華老師)。
- (27)112.05.16 明台高中進班宣導(張振傑老師)。
- (28)112.05.17 卓蘭高中進班宣導(張炳華老師)。
- (29)112.05.17 嶺東高中進班宣導(王美玲老師)。
- (30)112.06.07 嶺東高中招生活動(王美玲老師)。
- (31)112.06.12 正德高中招生活動(施博文老師)。

## 2. 高(國)中學生或新生蒞系相關活動：

- (1)111.12.09 南投高中參訪(陳敏郎老師)。
- (2)111.12.14 屏北高中參訪(吳牧臻老師)。
- (3)112.03.28 嘉陽高中參訪(張炳華老師)。
- (4)112.05.12 僑泰高中參訪(陳敏郎老師、楊秋月老師、施博文老師)。
- (5)112.05.18 新民高中商經科參訪(王美玲老師)。
- (6)112.05.19 正德高中參訪(施博文老師、馮兆康老師、楊秋月老師)。

## 3. 招生說明會

- (1)111.10.25 碩士班線上招生說明會(陳敏郎主任、施博文老師)。
- (2)112.02.01 碩士班考試入學線上說明會(一)(陳敏郎主任、馮兆康老師)。
- (3)112.02.11 碩士班考試入學線上說明會(二)(陳敏郎主任、張振傑老師)。
- (4)112.05.04 入學諮詢線上說明會(一)(陳敏郎主任、楊秋月老師)。
- (5)112.05.18 入學諮詢線上說明會(二)(陳敏郎主任、施博文老師)。
- (6)112.06.05 甄選入學第二階段準備說明會(商管群)(陳敏郎主任、張振傑老師)。
- (7)112.06.17 進修部線上招生說明會(陳敏郎主任、楊秋月老師)。
- (8)112.06.27 進修部線上招生說明會(張振傑老師、王美玲老師)。

## (五)其他重要工作及業務事項報告

1. 111.09.15 討論 112 學年本系碩士班「甄試入學」招生條件及簡介。
2. 111.09.29 調查研究分析證照輔導班。
3. 111.10.20 討論本系 112 學年度本系「日間部、進修部入學管道各群類招生名額規劃表」(線上)。
4. 111.11.10 討論 112 學年本系碩士班「考試入學」招生條件及簡介。
5. 111.11.14、111.11.21 CRM 顧客關係管理證照輔導班。
6. 112.01.04 海外實習(美國)行前說明會。
7. 112.01.05 111 學年度實習行前說明會。
8. 112.02.23 病歷資訊管理師檢定考試證照輔導班。
9. 112.03.16、112.03.23、112.03.30、112.04.13 醫務管理師檢定考試證照輔導班。



10. 112.05.03 PMA 市場產品行銷策略分析師證照輔導班。
11. 112.05.06 MOS Word 證照考照輔導班。
12. 112.06.01、112.06.08 MOS Excel 證照考照輔導班。

#### (六)社區服務

1. 111.10.20
  - (1)活動主題：弘愛服務大甲行政區計畫
  - (2)活動地點：仁馨護理之家
  - (3)出席人數：學生 25 人、民眾 27 人

### 八、老人福利與長期照顧事業系

#### (一)獲獎及榮譽

1. 111.12.26 111 學年度醫療健康學院學生專題研究競賽-口頭發表-實作組第 1 名；專題名稱：「衣」日三秋，「銀」得你心；指導老師：蔡尚甫；學生：黃靖淳、陳怡蓓、林妤庭、何姿妤、黃昱雯、王靖姿。
2. 111.12.26 111 學年度醫療健康學院學生專題研究競賽-口頭發表-實作組第 2 名；專題名稱：大腦冷凍庫 解鎖新"智"識；指導老師：陳瑛治；學生：謝宜倩、何梓璇、陳姿妤、謝采恬、張語軒、葉瑋茹、王思涵。
3. 111.12.26 111 學年度醫療健康學院學生專題研究競賽-口頭發表-實作組第 3 名；專題名稱：作伙運動 健康偕老；指導老師：蔡尚甫；學生：周欣妤、蘇之羽、祝儒恆、徐可、李宜家、謝佳容、馮筱嵐。
4. 111.12.26 111 學年度醫療健康學院學生專題研究競賽-口頭發表-佳作；專題名稱：老人多元輔療活動卡設計；指導老師：梁翠梅；學生：游士朋、謝語娟、邱翊嘉、蔣翔竹、邱怡恩、于婉婷、劉柏菁、陳奕潔。
5. 111.12.26 111 學年度醫療健康學院學生專題研究競賽-海報發表-實作組第 1 名；專題名稱：銀髮鏡像，「疫」起運動 APP；指導老師：蔡尚甫；學生：張弘杰、江芹、張巧宜、陳靜瑩、林慈萱、胡芸暄、
6. 111.12.26 111 學年度醫療健康學院學生專題研究競賽-海報發表-實作組第 2 名；專題名稱：圖像式衛教介入營養教育模式對提升高齡者營養認知之評估；指導老師：陳姵吟；學生：戴毓嫻、王湘綾、賴沂萱、張庭瑜、林婉琦、白幸珣、王泳潔、黃靜宜。
7. 111.12.26 111 學年度醫療健康學院學生專題研究競賽-海報發表-實作組第 3 名；專題名稱：走出健忘村『包』在我身上；指導老師：黃玟娟；學生：周云婷、趙婕茹、林靖璇、張喬涵、顏婷芳、曾于捷。
8. 111.12.26 111 學年度醫療健康學院學生專題研究競賽-海報發表-佳作；專題名稱：要救?不救?從家庭照顧看 DNR；指導老師：黃玟娟；學生：黃潔妮、盧香紘、鍾依瑩、賴清青、施玟綺。
9. 111.12.26 111 學年度醫療健康學院學生專題研究競賽-海報發表-佳作；專題名稱：「肌」起你的反應力；指導老師：陳欣妤、張莉歲、顏瑀臻、張嘉芳、顏紘廷、劉欣怡、楊婷芳、劉映雨。
10. 111.12.26 111 學年度醫療健康學院學生專題研究競賽-海報發表-佳作；專題名稱：當「音樂」響起—找回「失」去的記憶力；指導老師：葉慈昀、周昀、趙怡婷、蔡珮珊、劉怡涵、陳彥玲、翁銓健。
11. 112.05.13-14 112 年第十一屆中華盃全國武術功夫錦標賽-高中社會女子黑帶組 62 公斤級(個人競賽)-第一名；學生：張惠珠。
12. 112.05.13-14 112 年第十一屆中華盃全國武術功夫錦標賽-競技對打高中社會女子黑帶組 53 公斤級(個人競賽)-第三名；學生：林姣儒。

13. 112.05.13-14 112 年第十一屆中華盃全國武術功夫錦標賽-高中社會女子組品勢一段組(個人競賽)-第一名；學生：鄭依婕。
14. 112.05.13-14 112 年第十一屆中華盃全國武術功夫錦標賽-競技對打高中社會女子黑帶組 46 公斤級以下(個人競賽)-第一名；學生：何芷柔。
15. 112.04.01 2023 第十六屆弘光盃全國大專院校跆拳道錦標賽-競技對練女子黑帶公開組 46 公斤級以下(個人競賽)-冠軍；學生：何芷柔。
16. 112.04.01 2023 第十六屆弘光盃全國大專院校跆拳道錦標賽-個人品勢女子黑帶二段組(個人競賽)-冠軍；學生：鄭依婕。
17. 112.04.01 2023 第十六屆弘光盃全國大專院校跆拳道錦標賽-雙人品勢黑帶組(團體競賽)-冠軍；學生：鄭依婕(老福系)、孫正豪(運休系)。
18. 112.04.01 2023 第十六屆弘光盃全國大專院校跆拳道錦標賽-競技對練女子黑帶公開組 49-53 公斤級(個人競賽)-亞軍；學生：鄭依婕。
19. 112.04.01 2023 第十六屆弘光盃全國大專院校跆拳道錦標賽-競技對練女子黑帶公開組 62-67 公斤級(個人競賽)-亞軍；學生：張惠珠。
20. 112.04.01 2023 第十六屆弘光盃全國大專院校跆拳道錦標賽-競技對練女子黑帶公開組 49-53 公斤級(個人競賽)-冠軍；學生：林奴儒。
21. 112.05.06-05.10 中華民國 112 年全國大專校院運動會-跆拳道品勢公開男女混合組(團體競賽)-第五名；學生：何彥輝。
22. 112.05.06-05.10 中華民國 112 年全國大專校院運動會-跆拳道品勢公開男女混合組(團體競賽)-第五名；學生：鄭依婕。
23. 112.12.10-12.11 嘉義市 111 年「諸羅山盃」全國跆拳道錦標賽-高中社會女子組個人品勢一段組(個人競賽)-第三名；學生：何芷柔。
24. 112.12.10-12.11 嘉義市 111 年「諸羅山盃」全國跆拳道錦標賽-高中社會女子組個人品勢二段組(個人競賽)-第一名；學生：鄭依婕。
25. 112.12.24 2022 第 15 屆弘光盃全國大專院校跆拳道錦標賽-雙人品勢黑帶組(團體競賽)-冠軍；學生：鄭依婕。
26. 112.12.24 2022 第 15 屆弘光盃全國大專院校跆拳道錦標賽-雙人品勢黑帶組(團體競賽)-冠軍；學生：孫正豪。
27. 112.12.24 2022 第 15 屆弘光盃全國大專院校跆拳道錦標賽-競技對練-女子黑帶公開組 53-57 公斤級(個人競賽)-冠軍；學生：張惠珠。
28. 112.12.24 2022 第 15 屆弘光盃全國大專院校跆拳道錦標賽-競技對練-女子黑帶公開組 49-53 公斤級(個人競賽)-亞軍；學生：林奴儒。
29. 112.12.24 2022 第 15 屆弘光盃全國大專院校跆拳道錦標賽-競技對練-女子黑帶公開組 49-53 公斤級(個人競賽)季軍；學生：鄭依婕。
30. 112.12.24 2022 第 15 屆弘光盃全國大專院校跆拳道錦標賽-個人品勢女子黑帶二段組(個人競賽)冠軍；學生：鄭依婕。

(二)國際暨兩岸交流(含參訪)

1. 111.10.27-10.29 師生參與 2022 年第 8 屆亞洲健康識能國際會議(8th AHLA International Conference Program)。
2. 111.12.02-12.03 師生參與第四屆台灣表基因體學研討會及生物科技暨健康產業國際學術研討會。
3. 112.05.16 銀髮族體適能(明道大學極偉活動企劃中心/江貞輝攀岩教練)(馬來西亞)。
4. 112.05.22-06.19 台美高齡長者多元服務模式長期交流計畫

(Assistant Professor, Department of Health Promotion, University of Nebraska Medical Center, Omaha, Nebraska, USA)(Omaha, Nebraska, USA)。

5. 112.03.28-03.29 銀髮健康照護國際觀(宜蘭市私立長青老人養護中心/Giyarti(林佳玲)護理長)(印尼)。

(三)舉辦研習會、座談會、演講活動及協同教學

1. 111.10.18 老人服務實務與用人思維(台灣樂齡建築發展協會(合勤共生宅)/陳信衡/執行長)。
2. 111.09.28 校友傳承講座(雲林縣私立金田居家長照機構/劉崇志/業務負責人、臺中市私立薰衣草居家長照機構/徐偉程/居家服務督導員)。
3. 111.10.07 新一代營養素-介護飲食介紹(生達醫藥集團/王玟茵/營養師)。
4. 112.04.14 業界協同教學-高齡活動技巧與和諧粉彩實作輔導(棒棒糖創玩/魏瑞春/藝術家)。
5. 112.04.24 業界協同教學-職場倫理與職涯發展：社工篇(仁馨樂活園區/李征寰/社工督導)。
6. 112.05.09 業界協同教學-專題諮詢(中化銀髮/許芷瑜/居督)。
7. 112.05.22 業界協同教學-生命回顧撰寫(安慧學院/正念自信表達/李佩玲教練)。
8. 112.05.25 業界協同教學-「肌」起你的動力-社區活動帶領實作演練(玩小貓趣味美學工作坊/王瑩慈/創辦人)。
9. 112.05.26 業界協同教學-社區活動帶領實務經驗分享(社區據點長輩運動/陳宛琳/教練)。
10. 112.06.05 業界協同教學-APP設計(光田綜合醫院資訊室/朱建同/資訊工程師)。
11. 112.06.14 業界協同教學-長輩活動設計(光田綜合醫院龍井長照服務據點/紀珮君/督導)。
12. 112.06.16 業界協同教學-做伙來鬥陣做-專題製作研討(卓蘭高中幼保科/蘇芳儀/主任)。
13. 112.06.16 業界協同教學-「貼」上記憶-專題製作研討(卓蘭高中幼保科/蘇芳儀/主任)。
14. 112.06.19 業界協同教學-職涯 2.0 我的未來不是夢(郭怡君/諮商心理師)。
15. 112.07.14 業界協同教學-生命回顧對老人生活的影響(安慧學院/正念自信表達/李佩玲/教練)。

(四)參(拜)訪活動

1. 111.10.20 參訪長庚醫療財團法人附設桃園長庚養生文化村。
2. 111.10.29 參訪安耆健康事業股份有限公司附設彰化縣私立安耆社區長照機構。
3. 112.12.24 參訪福樂多事業股份有限公司附設高雄市私立福樂多社區(日間照顧)長照機構、社團法人台灣身心機能活化運動協會私立翠華園社區(日間照顧)長照機構。
4. 112.04.08 參訪財團法人臺灣省私立永信社會福利基金會附設臺中市私立心佳社區式服務類長期照顧服務機構。
5. 112.04.24 參訪耆老林健康事業股份有限公司。

(五)高中學生(校)或新生蒞系相關活動

1. 111/09/20 大學生活暨高齡活動體驗營-國立員林家商。
2. 111/11/18 熟齡優雅老化之實作體驗-私立青年高中。
3. 111/12/29 大學生活暨高齡活動體驗營-市立中壢家商。
4. 112/03/18 2023 年萌寵陪我們一起老-大學生活與職涯探索營(和動保系合辦)。

5. 112/03/18 2023年萌寵陪我們一起老-專業服務研習。(和動保系合辦)。
6. 112/05/06 大學生活與職涯探索營-致用高中。
7. 112/05/16 大學生活與職涯探索營-苗栗農工。
8. 112/05/20 預習未來-大學生活與職涯探索營。
9. 112/05/22 大學生活與職涯探索營-五育高中。
10. 112/05/22 大學生活與職涯探索營-慈明高中。
11. 112/05/24 大學生活與職涯探索營-致用高中。

(六)社區活動

1. 111.08.04-08.26 師生至梧棲草湳社區關懷據點，關懷長者及進行社區健促活動。
2. 111.08.04-08.25 師生至福氣社區關懷據點，關懷長者及進行社區健促活動。
3. 111.08.03-08.31 師生至光田龍井長照長青據點，關懷長者及進行社區健促活動。
4. 111.08.03-08.10 師生至光田失智據點，關懷長者及進行社區健促活動。
5. 112.07.19 師生至台中市沙鹿區社區發展協會，關懷長者及進行預防及延緩失能失智活動。
6. 112.07.20-07.27 師生至沙鹿區六路里社區，關懷長者及進行平衡感運動。

(七)其他重要工作及業務事項報告

1. 111.09.21 109級實習申請說明會。
2. 111.12.19 111學年校外實習學生行前說明會(108級校外實習)。
3. 112.01.05 111學年校外實習督導行前說明會(108級校外實習)暨課程諮詢會議。
4. 112.03.03 108級學生校外實習返校座談會暨大四聯合班會。
5. 112.05.26 108級實習機構督導座談會、108級實習成果發表會。
6. 112.06.08 109級實習安置評比會議。
7. 112.06.03-06.04 照顧服務員證照輔導班。
8. 112.06.17 銀髮族功能性體適能檢測員證照輔導班。

參、各項統計資料

表1、學院、系(科所)、學位學程經費支出統計表

系(科所)/學位學程及中心單位	設備費支出 總金額(元)		業務費支出 總金額(元)		旅運費支出 總金額(元)		圖書資料費支出 總金額(元)	
	系(科所)/學位學程及中心單位	教育部獎勵補助款	系(科所)/學位學程及中心單位	教育部獎勵補助款	系(科所)/學位學程及中心單位	教育部獎勵補助款	系(科所)/學位學程及中心單位	教育部獎勵補助款
醫療健康學院	0	0	322,728	100,271	31,698	0	0	0
物理治療系	197,464	1,501,636	2,872,521	1,498,226	64,740	0	0	0
生物科技系(所)	28,315	79,561	521,911	205,978	720	0	0	0
營養系(含碩士班)	255,582	1,050,563	2,684,071	1,592,189	13,482	0	0	0
語言治療與聽力學系	89,264	673,215	1,361,125	1,070,130	20,242	0	0	0
動物保健系	125,456	3,521,007	1,767,843	942,084	3,775	0	0	0
健康事業與管理系(所)	163,443	1,046,743	2,180,140	2,370,937	4,890	0	0	0
老人福利與長期照顧事業系(所)	159,682	940,367	2,786,471	1,149,606	8,020	0	0	0

表 2、學院內各學制學生人數統計表

系所	學期	學籍別																	合計				
		博士班	碩士班	產業碩士專班	二技(日)	四技(日)	二專(日)	五專(日)	二技進修部	四技進修部	二專夜間部	二專(夜)普通班	博士在職專班	碩士班在職專班	二技在職專班	二專在職專班	四技在職專班	進修專校	進修學院(二技)	進修學院(四技)	全學院日間學生總數	全學院夜間學生總數	全學院日間夜間學生總數
物理治療系	上	-	-	-	-	440	-	-	-	-	-	-	-	-	-	-	-	-	-	-	-	-	-
	下	-	-	-	-	423	-	-	-	-	-	-	-	-	-	-	-	-	-	-	-	-	-
生物科技系(所)	上	-	2	-	-	58	-	-	-	-	-	-	-	-	-	-	-	-	-	-	60	-	60
	下	-	-	-	-	25	-	-	-	-	-	-	-	-	-	-	-	-	-	-	25	-	25
營養系(含碩士班)	上	-	7	-	4	320	-	-	-	135	-	-	-	-	-	-	-	-	-	-	-	-	-
	下	-	5	-	4	306	-	-	-	118	-	-	-	-	-	-	-	-	-	-	-	-	-
語言治療與聽力學系	上	-	-	-	-	190	-	-	-	-	-	-	-	-	-	-	-	-	-	-	-	-	-
	下	-	-	-	-	155	-	-	-	-	-	-	-	-	-	-	-	-	-	-	-	-	-
動物保健系	上	-	-	-	-	229	-	-	-	38	-	-	-	-	-	-	-	-	-	-	229	38	267
	下	-	-	-	-	229	-	-	-	38	-	-	-	-	-	-	-	-	-	-	229	38	267
健康事業與管理系(所)	上	-	22	-	-	293	-	-	-	154	-	-	-	-	-	-	-	-	-	-	315	154	469
	下	-	18	-	-	290	-	-	-	144	-	-	-	-	-	-	-	-	-	-	308	144	452
老人福利與長期照顧事業系(所)	上	-	25	-	-	302	-	-	-	143	-	-	-	-	-	-	-	-	-	-	327	143	470
	下	-	23	-	-	296	-	-	-	136	-	-	-	-	-	-	-	-	-	-	319	136	455
合計	-	-	102	-	8	3,556	-	-	-	906	-	-	-	-	-	-	-	-	-	-	1,812	653	2,465

表 3、專任教師人數統計表

系所	學期	教授						副教授						助理教授						講師						總計		
		一般教師	客座教授	講座教授	專業技術人員	專業技術教師	其他	小計	一般教師	客座教授	講座教授	專業技術人員	專業技術教師	其他	小計	一般教師	客座教授	講座教授	專業技術人員	專業技術教師	其他	小計	一般教師	客座教授	講座教授		專業技術人員	專業技術教師
物理治療系	上	2	-	-	-	-	-	3	-	-	2	-	-	-	4	-	-	1	-	-	-	-	-	-	-	-	-	12
	下	2	-	-	-	-	-	3	-	-	2	-	-	-	2	-	-	2	-	-	-	-	-	-	-	-	-	11
(所) 生物科技系	上	3	-	-	-	-	3	4	-	-	-	-	4	1	-	-	-	-	-	1	-	-	-	-	-	-	8	
	下	2	-	-	-	-	2	4	-	-	-	-	4	1	-	-	-	-	1	-	-	-	-	-	-	-	7	
營養系(含碩士班)	上	3	-	-	-	-	3	3	-	-	-	-	3	3	-	-	-	-	-	3	-	-	-	-	-	-	9	
	下	3	-	-	-	-	3	3	-	-	-	-	3	3	-	-	-	-	-	3	-	-	-	-	-	-	9	
治療 語言	上	-	-	-	-	-	-	1	-	-	-	-	-	0	-	-	5	-	-	5	1	-	-	-	-	-	7	

系所	學期	教授						副教授						助理教授						講師						總計					
		一般教師	客座教授	講座教授	專業技術人員	專業技術教師	其他	小計	一般教師	客座教授	講座教授	專業技術人員	專業技術教師	其他	小計	一般教師	客座教授	講座教授	專業技術人員	專業技術教師	其他	小計	一般教師	客座教授	講座教授		專業技術人員	專業技術教師	其他	小計	
	下	-	-	-	-	-	-	1	-	-	-	-	-	-	0	-	-	5	-	-	5	1	-	-	-	-	-	-	1	7	
動物保健系	上	-	-	-	-	-	-	3	-	-	-	-	-	3	2	-	-	2	-	-	4	-	-	-	-	-	-	-	-	7	
	下	-	-	-	-	-	-	3	-	-	-	-	-	3	3	-	-	2	-	-	5	-	-	-	-	-	-	-	-	8	
健康事業管理系(所)	上	-	-	1	-	-	-	1	5	-	-	1	-	-	6	4	-	-	-	-	-	4	-	-	-	-	-	-	-	0	11
	下	-	-	1	-	-	-	1	5	-	-	1	-	-	6	3	-	-	-	-	-	3	-	-	-	-	-	-	-	0	10
老人福利與長期照顧事業系	上	1	-	-	-	-	-	1	2	-	-	-	-	2	5	-	-	1	-	-	5	2	-	-	-	-	-	-	2	11	
	下	2	-	-	-	-	-	2	1	-	-	-	-	1	5	-	-	-	-	-	5	1	-	-	-	-	-	-	1	9	

表 4、兼任教師人數統計表

系所	學期	教授					副教授					助理教授					講師					無					總計									
		一般教師	客座教授	講座教授	專業技術人員	專業技術教師	其他	小計	一般教師	客座教授	講座教授	專業技術人員	專業技術教師	其他	小計	一般教師	客座教授	講座教授	專業技術人員	專業技術教師	其他	小計	一般教師	客座教授	講座教授	專業技術人員		專業技術教師	其他	小計						
物理治療系	上	-	-	-	-	-	-	1	-	-	-	-	-	-	3	-	-	1	-	-	-	3	-	-	-	-	-	-	-	-	-	-	-	-	-	8
	下	-	-	-	-	-	-	2	-	-	-	-	-	-	2	-	-	1	-	-	-	6	-	-	-	-	-	-	-	-	-	-	-	-	-	11
生物科技系	上	-	-	-	-	-	-	-	-	-	-	-	-	1	-	-	-	-	-	-	1	-	-	-	-	-	-	-	-	-	-	-	-	-	1	
	下	1	-	-	-	-	-	1	-	-	-	-	-	2	-	-	-	-	-	2	1	-	-	-	-	-	1	-	-	-	-	-	-	-	4	
營養系(含碩士)	上	1	-	-	-	-	-	1	1	-	-	-	-	1	3	-	-	-	-	-	3	8	-	-	-	-	-	8	-	-	-	-	-	-	-	13
	下	2	-	-	-	-	-	2	1	-	-	-	-	1	4	-	-	-	-	-	4	6	-	-	-	-	-	6	-	-	-	-	-	-	-	13
語言治療與聽力	上	-	-	-	-	-	-	-	-	-	-	-	-	-	-	-	4	-	-	4	1	-	-	-	-	-	1	-	-	-	-	-	-	-	5	
	下	-	-	-	-	-	-	-	-	-	-	-	-	-	-	-	4	-	-	4	1	-	-	-	-	-	1	-	-	-	-	-	-	-	5	
動物保健系	上	-	-	-	-	-	-	-	-	-	-	-	-	-	-	-	-	-	-	-	2	-	-	-	-	-	2	-	-	-	-	-	-	-	2	
	下	-	-	-	-	-	-	-	-	-	-	-	-	-	-	-	-	-	-	-	1	-	-	1	-	-	2	-	-	-	-	-	-	-	2	
健康專業管理系	上	1	-	-	-	-	-	1	-	-	-	1	-	1	2	-	-	-	-	2	1	-	-	-	-	-	1	-	-	-	-	-	0	15		
	下	1	-	-	-	-	-	1	-	-	-	1	-	1	2	-	-	-	-	2	1	-	-	-	-	-	1	-	-	-	-	-	0	17		
老人福利與長期照顧系	上			1	-	-	-	1	-	-	-	-	-	0	5	-	-	-	-	5	8	-	-	1	-	-	9	-	-	-	-	-	-	-	15	
	下			1	-	-	-	1	-	-	-	-	-	0	4	-	-	-	-	4	8	-	-	1	-	-	9	-	-	-	-	-	-	-	14	

表 5、專任教師升等統計表

系所	學期	學院內專任 教師人數	專任教師升等人數		
			助理教授	副教授	教授
物理治療系	上	12	-	-	-
	下	11	-	-	-



系所	學期	學院內專任 教師人數	專任教師升等人數		
			助理教授	副教授	教授
生物科技系(所)	上	8	-	-	-
	下	7	-	-	-
營養系(含碩士班)	上	9	-	-	-
	下	9	-	-	-
語言治療與聽力學系	上	7	-	-	-
	下	7	-	1	-
動物保健系	上	7	-	-	-
	下	8	-	-	-
健康事業管理系(所)	上	11	-	-	-
	下	10	-	-	-
老人福利與長期照顧事業系(所)	上	11	-	-	-
	下	9	-	-	1

表 6、教師參與學術活動－研習（討）會及學術研討會

系所	學期	國內	國際	合計
物理治療系	上	52	3	55
	下	39	3	42
生物科技系(所)	上	-	-	-
	下	-	2	2
營養系(含碩士班)	上	117	3	120
	下	61	1	62
語言治療與聽力學系	上	-	2	2
	下	-	1	1
動物保健系	上	16	-	16
	下	9	3	12
健康事業管理系(所)	上	58	-	58
	下	55	4	59
老人福利與長期照顧事業系(所)	上	-	5	5
	下	-	4	4
合計		407	31	438

表 7、教師交流（人次）

系所	學期	參訪本系	校外參觀	招生宣導	業界典範	展覽
物理治療系	上	16	-	8	-	-
	下	-	-	21	-	-
生物科技系(所)	上	-	2	-	-	-
	上	-	1	-	-	-
營養系(含碩士班)	上	0	-	9	-	-
	下	4	-	31	-	-
語言治療與聽力學系	上	2	1	4	-	-
	下	1	-	18	-	-
動物保健系	上	15	-	6	-	-
	下	16	5	33	-	3
健康事業管理系(所)	上	3	1	5	-	-
	下	2	2	41	-	-
老人福利與長期照顧事業系(所)	上	5	3	20	-	-
	下	13	4	57	-	-

系所	學期	參訪本系	校外參觀	招生宣導	業界典範	展覽
合計		77	19	253	0	3

表 8、學院內專任教師執行計畫統計表

案件總類		年度		物理治療系	生物科技系(所)	營養系(含碩士班)	語言治療與聽力學系	動物保健系	健康事業管理系(所)	老人福利與長期照顧事業系(所)	合計
		總件數	總金額(元)								
政府部會案件(不含國科會及教育案件)	總件數	2	1	1	1	3	1	5	3	16	
	總金額(元)	402,500	953,333	1,313,200	1,420,000	1,000,000	1,802,600	1,807,500	8,699,133		
國科會案件	總件數	3	-	-	-	-	-	2	1	6	
	總金額(元)	2,368,000	-	-	-	-	1,011,000	800,000	3,168,000		
產學合作案	總件數	-	-	4	1	3	5	5	13		
	總金額(元)	-	-	1,726,000	264,000	14,000	450,000	1,780,000	3,784,000		
教育部案件	總件數	1	-	-	-	-	-	3	4		
	總金額(元)	330,000	-	-	-	-	1,285,100	1,615,100			
教育部計畫型獎助案	總件數	-	-	-	-	3	3	0	3		
	總金額(元)	-	-	-	-	1,614,550	1,228,834	0	1,614,550		
技術服務案	總件數	-	-	-	4	-	-	0	4		
	總金額(元)	-	-	-	1,684,000	-	-	0	1,684,000		
校內補助	總件數	-	-	1	3	-	1	0	5		
	總金額(元)	-	-	99,000	1,420,000	-	99,000	0	1,519,000		
總計	總件數	6	1	6	-	-	16	12	25		
	總金額(元)	3,100,500	953,333	3,138,200	-	-	4,591,434	5,672,600	12,864,633		

表 9、學院內專任教師研究成果統計表

系所	年度	專任教師發表論文數		專任教師發表專書(含篇章)數	專任教師獲得專利數
		期刊論文	研討會論文		
物理治療系	111	6	15	-	-
生物科技系(所)	111	3	-	-	-
營養系(含碩士班)	111	9	7	4	
語言治療與聽力學系	111	3	0	-	1
動物保健系	111	3	8		
健康事業管理系(所)	111	20	-	-	-
老人福利與長期照顧事業系(所)	111	4	16	-	-
合計		48	46	4	1

表 10、教師教學教材製作及獎勵

系所	學期	課程數	獎金
物理治療系	上	-	-
	下	3	42,000
生物科技系(所)	上	-	-

系所	學期	課程數	獎金
營養系(含碩士班)	下	1	8,000
	上	3	36,000
	下	3	33,000
語言治療與聽力學系	上	0	0
	下	2	20,000
動物保健系	上	3	44,000
	下	1	7,000
健康事業管理系(所)	上	-	-
	下	2	48,000
老人福利與長期照顧事業系(所)	上	-	-
	下	3	20,000
合計		21	258,000

表 11、教師專業服務（參與各服務性質之專任教師人次）

系所	學期	擔任專業 考試命題 委員	擔任學會 行政職務	擔任國內 專業期刊 編審及評 審	擔任國外 專業期刊 編審及評 鑑	擔任校外 公民營機 構顧問或 委員	擔任政府 機構專業 委員會委 員	其他
物理治療系	上	-	-	1	-	4	1	8
	下	-	-	2	6	1	10	17
生物科技系(所)	上	-	-	-	1	1	-	-
	下	-	-	-	-	-	-	-
營養系(含碩士班)	上	-	-	-	-	4	2	6
	下	-	1	3	4	14	8	20
語言治療與聽力學系	上	-	1	-	-	1	-	2
	下	-	1	-	-	3	-	4
動物保健系	上	-	-	-	-	4	-	4
	下	-	-	-	5	2	-	7
健康事業管理系(所)	上	-	-	-	2	6	1	-
	下	-	6	2	2	31	-	22
老人福利與長期照顧事業系(所)	上	-	1	2	-	10	3	1
	下	-	-	-	-	-	-	-
合計			9	7	16	67	17	71

表 12、學生輔導I

系所	學期	個別諮商		團體輔導		班級輔導		總計	
		人次	場次	人次	場次	人次	場次	人次	場次
物理治療系	上	120	120	25	5	99	2	244	130
	下	79	79	11	2	29	1	119	82
生物科技系(所)	上	1	1	0	0	0	0	1	1
	下	4	4	6	6	0	0	10	10
營養系(含碩士班)	上	157	157	14	5	71	3	242	165
	下	115	115	26	14	37	1	178	130
語言治療與聽力學系	上	169	169	10	3	45	4	224	176
	下	144	144	10	4	40	3	194	151

系所	學期	個別諮商		團體輔導		班級輔導		總計	
		人次	場次	人次	場次	人次	場次	人次	場次
動物保健系	上	50	50	2	2	49	1	101	53
	下	25	25	1	1	31	1	57	27
健康事業管理系 (所)	上	84	84	9	5	62	2	155	91
	下	25	25	17	8	0	0	42	33
老人福利與長期照 顧事業系(所)	上	35	35	107	6	161	5	242	12
	下	21	21	120	5	143	4	252	9
合計		1,029	1,029	358	66	767	27	2,061	1,070

表 12-1、學生輔導II (補救教學、證照輔導)

系所	學期	補救教學			證照輔導		
		課程數	總時數	參與人次	課程數	總時數	參與人次
物理治療系	上	16	1,670	356	0	0	0
	下	10	1,330	253	24	103	1,176
生物科技系(所)	上	-	-	-	-	-	-
	下	-	-	-	-	-	-
營養系(含碩士班)	上	6	13	111	2	62	140
	下	2	4	40	1	48	25
語言治療與聽力學 系	上	2	8	106	-	-	-
	下	2	4	76	2	37	309
動物保健系	上	-	-	-	4	113	58
	下	-	-	-	-	-	-
健康事業管理系 (所)	上	13	26.0	318	5	15	153
	下	6	22.5	55	17	38	512
老人福利與長期照 顧事業系(所)	上	1	4	28	0	0	0
	下	1	2	12	4	24	121
合計		59	3,083.5	1,355	59	440	2,494

表 13、協同教學辦理情形

系所 種類	物理治療系		生物科技系 (所)		營養系(含碩 士班)		語言治療與 聽力學系		動物保健系		健康事業管 理系		老人福利與 事業系 (所)	
	辦理 場次/ 課程 數	參與 人次	辦理 場次/ 課程 數	參與 人次	辦理 場次/ 課程 數	參與 人次	辦理 場次/ 課程 數	參與 人次	辦理 場次/ 課程 數	參與 人次	辦理 場次/ 課程 數	參與 人次	辦理 場次/ 課程 數	參與 人次
協同教學	36/18	1,751	2/2	45	-	-	9/9	270	3/1	159	-	-	-	-
學程協同教學	-	-	-	-	-	-	-	-	-	-	-	-	-	-

系所 種類	物理治療系		生物科技系 (所)		營養系(含碩士班)		語言治療與聽力學系		動物保健系		健康事業管理系		老人福利與事業(所)	
	辦理場次/課程數	參與人次	辦理場次/課程數	參與人次	辦理場次/課程數	參與人次	辦理場次/課程數	參與人次	辦理場次/課程數	參與人次	辦理場次/課程數	參與人次	辦理場次/課程數	參與人次
業界協同教學	28/4	1,292	10/10	252	21/10	808	6/2	305	17/6	688	7/3	395	51/9	551
合計	64/22	3,043	12/12	297	-	-	26/15	575	20/6	847	7/3	395	51/9	551

表 14、在校學生獲得技術證照統計

系所	證照名稱	總張數	總人數
物理治療系	(CPR)心肺復甦術	2	2
	(CSEPT)大學校院英語能力測驗	23	23
	(TOEIC)多益測驗	1	1
	APP INVENTOR 程式設計核心能力	2	2
	CPR+AED 合格證書	52	52
	TQC-OA 中文輸入(新注音)	21	21
	TQC-OA 中文輸入(注音)	21	21
	TQC-OA 英文輸入	2	2
	臺灣肌能系第一級認證貼紮師	19	19
	華語文能力測驗 - 聽讀能力	1	1
	心肺復甦術暨自動體外電擊器	80	80
生物科技系(所)	TQC-OA 中文輸入(注音)實用級	6	6
	TQC-OA 中文輸入(注音)進階級	1	1
	TQC-OA 中文輸入(新注音)實用級	5	5
	TQC-OA 中文輸入(新注音)進階級	1	1
營養系(含碩士班)	(CSEPT)大學校院英文能力檢測	19	19
	電腦技能基金會(TQC)PowerPoint 實用級	13	13
	電腦技能基金會(TQC)Word 實用級	2	2
	電腦技能基金會(TQC)網際網路及行動通訊實用級	7	7
	電腦技能基金會中文輸入進階級	5	5
	多益 TOEIC	16	16
	CPR+AED 合格證書	28	28
語言治療與聽	(CSEPT)大學校院英語能力測驗/ CEF B1	6	6
	(TOEIC)多益測驗/ Listening:CEF A2, Reading:CEF A2	2	2
	(TOEIC)多益測驗/ Listening:CEF B1, Reading:CEF A2	2	2
	CPR 合格證書	20	20
	急救員	1	1
	TQC-OA 中文輸入(新注音)/進階級	4	4

系所	證照名稱	總張數	總人數
力學系	TQC-OA 中文輸入(新注音)/實用級	2	2
	TQC-OA 中文輸入(注音)/進階級	3	3
	TQC-OA 中文輸入(注音)/實用級	2	2
	TQC-OA 英文輸入/實用級	1	1
動物保健系	CPR+AED 證照	7	7
	(CSEPT)大學校院英語能力測驗(新制 98 年 11 月後)第一級(170~240) / CEF B1	17	17
	(CSEPT)大學校院英語能力測驗(新制 98 年 11 月後)第一級(130-169) / CEF A2	16	16
	(TOEIC) Listening:CEF B1, Reading:CEF A2 / 新版測驗 {[LISTENING 滿 275 分, 但未達 400 分且 READING 滿 115 分, 但未達 275 分]}	2	2
	(TOEIC)Listening:CEF B2, Reading:CEF B1 / 新版測驗 {[LISTENING 滿 400 分, 但未達 490 分且 READING 滿 275 分, 但未達 385 分]}	1	1
	電腦技能基金會 TQC-OA 中文輸入(新注音)實用級	7	7
	電腦技能基金會 TQC-OA 中文輸入(新注音)進階級	4	4
	電腦技能基金會 TQC-OA 中文輸入(注音)實用級	9	9
	電腦技能基金會 TQC-OA 中文輸入(注音)進階級	6	6
	電腦技能基金會 TQC-OA 中文輸入(速成)實用級	1	1
	電腦技能基金會 TQC-OA 英文輸入實用級	7	7
	電腦技能基金會 TQC-OA APP INVENTOR 程式設計核心能力	3	3
	國際貓美容師資格認定證書-C 級	1	1
	PIDA 寵物經絡按摩基礎班	17	17
	KCT 公認犬美容師資格認定-C 級	4	4
	KCT 公認指導手資格認定-C 級	1	1
	TKA 公認寵物美容師資格證書-B 級	2	2
	TKA 公認寵物美容師資格證書-C 級	5	5
	TKA 公認寵物美容師資格證書-仿真犬 C 級	19	19
	技術士寵物美容丙級	6	6
	(PSIA)Pet Stylist- Bronze Class	3	3
	(PSIA)Pet Stylist- Advance Class	3	3
	治療(增能)性騎乘輔助人員培訓 Level 1-1 上裝備及備馬(一班英式馬鞍及韁繩)	4	4
社團法人中華民國警犬訓練協會(PDA)	2	2	
健康事業管理系(所)	(MOS)Microsoft Office Specialist Excel Associate (Excel and Excel 2019)	13	13
	(MOS)Microsoft Office Specialist PowerPoint Associate	27	27

系所	證照名稱	總張數	總人數
	(PowerPoint and PowerPoint 2019)		
	(MOS)Microsoft Office Specialist Word Associate (Word and Word 2019)	26	26
	CRM Merchandise Analyst (CRM 顧客關係管理商品分析師)	33	33
	Product Marketing Analyst (PMA 市場產品行銷策略分析師)	38	38
	TQC-DK 電子商務概論	4	4
	TQC-OA PowerPoint (2019)	2	2
	企業人才技能合格證書-電腦會計	2	2
	病歷資訊管理師	3	3
	高階調查與研究方法分析師	1	1
	樂齡健身運動指導員	1	1
	調查與研究方法分析師	16	16
	醫務管理師檢定考試	9	9
老人福利與長期照顧事業系(所)	(CPR)心肺復甦術	1	1
	CPR+AED 合格證書	28	28
	TQC-OA word (2019)實用級	1	1
	TQC-OA 中文輸入實用級	2	2
	TQC-OA 中文輸入(注音)進階級	2	2
	TQC-OA 中文輸入(注音)實用級	9	9
	TQC-OA 中文輸入(新注音)進階級	4	4
	TQC-OA 中文輸入(新注音)實用級	17	17
	中華民國技術士 - 照顧服務員單一級	20	20
	銀髮族功能性體適能檢測員	40	40
	樂齡地板滾球運動指導員證書	25	25
	(CSEPT)大學校院英語能力測驗(新制 98 年 11 月後)第一級(130~169) / CEF A2	9	9
	(CSEPT)大學校院英語能力測驗(新制 98 年 11 月後)第一級(170~240) / CEF B1	3	3
	(CSEPT)大學校院英語能力測驗(新制 98 年 11 月後)第一級(130~169) / CEF A2	7	7
	(CSEPT)大學校院英語能力測驗(新制 98 年 11 月後)第一級(170~240) / CEF B1	2	2
	(TOEIC)多益測驗 Listening:CEF A1, Reading:CEF A1 / 新版測驗{[LISTENING 滿 60 分, 但未達 110 分且	6	6



系所	證照名稱	總張數	總人數
	READING 滿 60 分，但未達 115 分}} (TOEIC)多益測驗 Listening:CEF A2, Reading:CEF A1 ／新版測驗 {[LISTENING 滿 110 分，但未達 275 分 且 READING 滿 60 分，但未達 115 分}}	10	10
	(TOEIC)多益測驗 Listening:CEF A2, Reading:CEF A2 ／新版測驗 {[LISTENING 滿 110 分，但未達 275 分 且 READING 滿 115 分，但未達 275 分}}	18	18
	(CPR)心肺復甦術	1	1

表 15、簽策略聯盟總數、總金額數

系所	學期	策略聯盟案 (件數)	研究金額
物理治療系	上	-	-
	下	-	-
生物科技系(所)	上	-	-
	下	1	320,000
營養系(含碩士班)	上	5	1,700,000
	下	0	0
語言治療與聽力學系	上	-	-
	下	-	-
動物保健系	上	-	-
	下	-	-
健康事業管理系(所)	上	-	-
	下	-	-
老人福利與長期照顧事業系(所)	上	22	-
	下	0	-
合計		28	2,020,000

表 16、各學制課程安排學分時數一覽表

系所	課程類別 學制	通識教育課程		專業必修		選修		合計	
		學分	時數	學分	時數	學分	時數	學分	時數
物理治療系	日四技	30	34	88	157	24	24	142	213
生物科技系(所)	日四技	-	-	-	-	-	-	-	-
	研究所	-	-	-	-	-	-	-	-
營養系(含碩士班)	日四技	30	32	63	70	35	35	128	137
	夜四技	26	26	55	62	47	47	128	135
	日二技	10	10	51	57	11	12	72	79
	研究所	-	-	18.5	16.5	12	12	30.5	28.5
語言治療與聽力學系	日四技-聽力組	30	32	80	89	27	27	137	148
	日四技-語言組	30	32	84	93	23	23	137	148
動物保健系	日四技	30	32	58	65	40	40	128	137
	夜四技	26	26	58	66	44	44	128	136

系所	課程類別 學制	通識教育課程		專業必修		選修		合計	
		學分	時數	學分	時數	學分	時數	學分	時數
健康事業管理系(所)	日四技	30	32	58	64	40	40	128	136
	夜四技	26	26	61	65	41	41	128	132
	研究所	-	-	14	17.5	10	10	24	27.5
老人福利與長期照顧事業系(所)	日四技	30	32	58	61	40	40	128	133
	夜四技	26	26	51	52	51	51	128	129
	研究所	-	-	18.5	24.5	18	18	36.5	39.5

表 17、專題研究競賽

系所	類別	參賽組數		獲獎組數	
		口頭報告	海報競賽	口頭報告	海報競賽
物理治療系		4	4	3	4
生物科技系(所)		1	3	0	2
營養系(含碩士班)		1	4	1	3
語言治療與聽力學系		-	1	-	1
動物保健系			1		1
健康事業管理系(所)		3	4	1	1
老人福利與長期照顧事業系(所)		5	7	4	6
合計		14	24	9	18

表 18、教師取得新證照

系所	證照名稱	總張數
物理治療系	-	-
生物科技系(所)	-	-
營養系(含碩士班)	-	-
語言治療與聽力學系	-	-
動物保健系	KCT 公認犬美容師資格認定證書 A 級	1
	KCT 公認指導手資格認定 C 級	1
	KCT 公認貓美容師資格認定 初級	1
	(PSIA)Pet Stylist 銅級	1
	PIDA 寵物經絡按摩基礎班	2
健康事業管理系(所)	ISO 45001:2018 主導稽核員/吳牧臻老師	1
	-	-
老人福利與長期照顧事業系(所)	-	-
	-	-
合計	-	7

表 19、辦理技能檢定

系所	檢定	梯次	時數	人次
物理治療系	CPR 證照	2	4	75
	國考密集輔導衝刺班	1	103	1,176
	111.1 學期「核心能力」檢定	1	5	202

系所	檢定	梯次	時數	人次
	111.2 學期「核心能力」檢定	1	5	89
生物科技系(所)	核心能力檢定	1	2	20
	實務技能操作檢定	2	2	20
營養系(含碩士班)	中餐葷食(丙級)檢定	2	56	168
語言治療與聽力學系	111.1 學期「基礎核心課程」檢定(大二)	1	1	43
	111.1 學期「基礎專業知能」檢定(大三)	1	1	48
	111.2 學期「基礎專業知能」檢定(大三)	1	1	48
動物保健系	寵物美容丙級技術士證	3	28	130
	「核心能力」檢定	1	2	60
	「實務技能操作」檢定	2	2	60
健康事業管理系(所)	醫務行政管理人員證照	1	1	20
	醫務管理師	1	1	43
	Mos Word 證照考照	1	1	35
	Mos EXCEL 證照考照	1	1	35
	Mos PowerPoint 證照考照	1	1	33
	CRM 顧客關係管理證照	2	2	78
	PMA 市場行銷策略分析師	2	2	73
病歷資訊管理師	2	1	31	
老人福利與長期照顧事業系(所)	-	-	-	-
合計	-	38	222	2,487

表 20、專利資料表

系所	類別	新型專利		發明專利		技轉專利	
		已核准	申請中	已核准	申請中	已核准	申請中
物理治療系		-	-	-	-	-	-
生物科技系(所)		-	-	-	-	-	-
營養系(含碩士班)		-	-	-	-	2	-
語言治療與聽力學系		-	-	-	-	-	-
動物保健系		-	-	-	-	-	-
健康事業管理系(所)		-	-	-	-	-	-
老人福利與長期照顧事業系(所)		-	-	-	-	-	-
合計		-	-	-	-	2	-

表 21、其他（學生表現優異名單...等）

一、物理治療系

日期	摘要 (國際交流、獲獎、活動舉辦....)	地點	參與人員 或人數
111.10.17-18	擔任「2022年第4屆世界盃(U23)棒球錦標賽」防護工作人員	臺中市洲際棒球場	陳宗賢
111.12.21	111學年度第一學期優良教學助理	弘光科技大學 教學資源中心	潘姿玲

## 二、生物科技系(所)

日期	摘要 (國際交流、獲獎、活動舉辦....)	地點	參與人員 或人數
111.11.08	1102學期優良多階段總整問題實作導向課程-生物化學實驗(二)	教學發展中心	程淑慧老師
111.11.22	111年度「健康民生創新數位教材短片競賽」	教學發展中心	林壬威老師
111.12.09	111年度多元專題製作競賽「實務導向專題-利用微生物催化技術建立抗憂鬱藥物中間體之生物合成方法海報發表」第三名	教學發展中心	指導老師： 高肇鴻 學生： 汪子惟、 曲育璋、 蔡佳均、 王宣航
	111年度多元專題製作競賽「實務導向專題-椰子水生物活性研究簡報發表」佳作	教學發展中心	指導老師： 張嘉麟 學生：胡高 輔、陳星 任、梁鐘 文、鍾承祐

## 三、營養系(含碩士班)

日期	摘要 (國際交流、獲獎、活動舉辦....)	地點	參與人員 或人數
111.09.13	辦理質地飲食成果發表會	南投縣政府	教師：邱雅鈴 校外人士： 105名
111.09.15	辦理質地飲食實作	南投市老人會 館	教師：邱雅鈴 校外人士： 34名
111.10.02	至國立科學博物館辦理親子減糖健康嘉年華-營養衛教活動	國立科學博物 館	教師： 葉恩菱、邱雅 鈴 業界：閻靜玉 學生：34名
111.10.14	辦理嬰兒副食品實作社區活動	梧棲好宅	教師：邱雅鈴 校外人士： 13名
111.10.19	辦理肌少症預防社區活動	梧棲好宅	教師：邱雅鈴

日期	摘要 (國際交流、獲獎、活動舉辦...)	地點	參與人員 或人數
			校外人士： 23名
111.10.27	辦理大南國小偏鄉教室營養補充包講座	苗栗縣大湖鄉	教師：王雪芳 學生： 林奕均、成采蓉 、張庭瑄、陳品潔、林佳萱、廖宏儒、林書好、陳守睿、張少凡、巫宇勛
111.10.30	辦理健康檢測與營養諮詢社區活動	梧棲好宅	教師：邱雅鈴
111.11.03	榮獲 111 年度健康民生創新數位教材短片競賽表現優異	教學發展中心	葉恩菱
111.11.08	榮獲 110.2 學期優良實務課程	教學發展中心	王雪芳
111.11.08	榮獲 110.2 學期優良總整課程	教學發展中心	王瑞蓮 葉恩菱
111.11.10	海外實習說明會	D110 團膳教室	教師： 邱雅鈴、林志學 講者： Annie Huang 學生： 馬士婷、張瑋哲、黃瀟妮、陳珮諭、劉欣怡、徐毓婷、孟欣慈、李柔憶
111.11.16	教師指導明台高中學生參加 2022 全國大專及高中職專題競賽暨研發與產學合作成果展示，獲得文理組第二名	明台高中	王雪芳 魏秋偉
111.11.19	辦理祈安聯合診所弘愛服務隊-「健康採購趣」營養教學活動	祈安聯合診所	教師：邱雅鈴 業界：何瓊玲 學生： 陳蕙安、許碧芹、曹涵涵、張芷寧、夏佩慈、孟欣慈、陳皇恭、陳柏沅
111.11.24	系學會 10 名學生榮獲 2022 系際盃校歌創意比賽第四名	課指組	學生： 林書好、陳品

日期	摘要 (國際交流、獲獎、活動舉辦...)	地點	參與人員 或人數
			潔、廖宏儒、林筱娟、張碩言、李翊睿、陳家希、洪梓瑄、劉育慈、吳敏安
111.11.29	榮獲 111.1 學期校級優良教學教材	教學發展中心	王雪芳
111.12.02	辦理 55 週年校慶運動會-營養健康服務隊	N504	校內教職員及學生共 58 名
111.12.02	辦理 55 週年校慶運動會-系友回娘家	N504	校內教職員及學生共 58 名
111.12.09	教師指導本系 9 名同學參與 111 年度多元專題製作競賽暨成果展-跨域專題簡報發表，榮獲第三名	教學發展中心	教師：魏秋偉 學生：魏詩霓、孟欣慈、張喻雯、陳怡婷、楊賢佐、廖家彤、陳柏沅、黃于庭、吳秉豐
111.12.09	教師指導本系 4 名同學參與 111 年度多元專題製作競賽暨成果展-實務導向專題簡報發表，榮獲第二名	教學發展中心	教師：邱雅鈴 學生：黃玟瑄、黃湏妮、翁依柔、韓宜修
111.12.20	協助辦理弘光科技大學 111 學年度冬至湯圓餐會	弘光科技大學 毓麟館	全校師生
111.12.30	教師指導本系 2 名同學參與醫療健康學院 111 學年度學生專題研究競賽-口頭發表學術組，榮獲佳作	醫療健康學院	教師：邱雅鈴 學生：黃玟瑄、王亭雅
111.12.30	教師指導本系 2 名同學參與醫療健康學院 111 學年度學生專題研究競賽佳作-海報製作實作組，榮獲佳作	醫療健康學院	教師：魏秋偉 學生：廖家彤、賴昀玉
112.02.13	榮獲 110 學年度系績優導師	學務處	葉恩菱 王涵
112.03.09	辦理國際交流演講，主題：「美國當地中草藥及針灸之應用」	圖書館會議廳	教師： 郭志宏、王雪芳、楊文傑、邱雅鈴、王瑞蓮、葉恩菱、魏秋偉、莊正宏、林志學 講者： Luara Huang 學生：245 名
112.03.09	邀請外師演講，主題：「營養系於美國就	N308 研究室	教師：邱雅鈴

日期	摘要 (國際交流、獲獎、活動舉辦....)	地點	參與人員 或人數
	業之探討」		講者： Luara Huang、 Annie Huang 學生： 黃鈺凱、韓宜修 、張吉媚、黃 玟瑄、朱冠 霖、潘氏如意
112.03.28	辦理全民瘋營養活動(嘉陽高中)	D110 團膳教室	教師： 邱雅鈴、王涵 學生：韓宜修 學員： 82 名
112.04.16-17	教師參加第 81 回日本齒科理工学会學術 講演会プログラム並發表論文	日本	王雪芳
112.05.02	本系同學入圍「2023 僑委會舉辦聽僑生 說故事短片競賽」	國際事務處	周穎
112.05.08	辦理全民瘋營養活動(嘉義家職)	D110 團膳教室	教師： 王雪芳、魏秋 偉 學生： 楊雅筑、賴詩 雅、鄔語荷、 廖芳柔 學員：38 名
112.05.12	辦理全民瘋營養活動(僑泰高中)	D110 團膳教室	教師：葉恩菱 學生： 林郁雯、林書 妤、林奕均、 柯育婷 學員：162 名
112.05.13	辦理全民瘋營養活動(中區高中職)	D110 團膳教室	教師： 王雪芳、林志 學、邱雅鈴 學生： 韓宜修、黃湏 妮、巫宇勛 學員：11 名
112.05.16	指導本系 3 名同學參與「第四十九屆營養 年會暨學術研討會」精準營養保健料理競 賽，榮獲優等獎	台灣營養學會	教師： 葉恩菱、王瑞 蓮 學生： 何其蓁、管子 彤、陳皇綦
112.05.17	邀請外師線上教學及演講，主題「Food	N615	教師：



日期	摘要 (國際交流、獲獎、活動舉辦....)	地點	參與人員 或人數
	Safety in」		王涵、林志學、邱雅鈴 講者：顏麗姍 學生：28名
112.05.26	辦理營養系授袍典禮	圖書館會議廳	教師： 王涵、林志學、邱雅鈴 學生：52名
112.07.20-29	辦理 112 年度高教深耕計畫(A3-1 強化師生國際移動)-非華語國家之中醫營養輔助療法的應用，並與實習單位美國籍講師進行四次分享及實作	美國蘿拉中醫診所	教師：邱雅鈴 講者： Luara Huang、Annie Huang 學生： 謝宜芯、魏詩霓、許珮蓉、張瑋哲、童敬恩、李柔憶、翁依柔、馬士婷、黃瀟妮、孟欣慈
112.07.01-08.01	海外實習	美國蘿拉中醫診所	教師：邱雅鈴 學生： 謝宜芯、魏詩霓、許珮蓉、張瑋哲、童敬恩、李柔憶、翁依柔、馬士婷、黃瀟妮、孟欣慈
112.07.28	帶領本系學生至美國洛杉磯加利福尼亞大學參訪	美國洛杉磯加利福尼亞大學	教師：邱雅鈴 學生： 謝宜芯、魏詩霓、許珮蓉、張瑋哲、童敬恩、李柔憶、翁依柔、馬士婷、黃瀟妮、孟欣慈

#### 四、語言治療與聽力學系

日期	摘要 (國際交流、獲獎、活動舉辦....)	地點	參與人員 或人數
111.12.17	第五屆「2022 全國科技校院聽語治療實務設計競賽」	弘光科技大學	鄭湘君老師 學生 6 名

	兒童組銀牌 作品名稱：烏鴉的寶石項鍊		
	第五屆「2022 全國科技校院聽語治療實務設計競賽」 成人組金牌 作品名稱：舊時光		李佩擘老師 王良惠老師 學生 5 名
	第五屆「2022 全國科技校院聽語治療實務設計競賽」 成人組佳作 作品名稱：治癒你，智育我		王良惠老師 學生 2 名
111.12.06	國內自主學習計畫成果展 佳作 助聽器銀行-再次聽見的美好	弘光科技大學	黃慧琪老師 學生 2 名
	國內自主學習計畫成果展 佳作 語你成長		鄭湘君老師 學生 2 名
	國內自主學習計畫成果展 佳作 觀摩行為改變技術於自閉症個案之應用		鄭湘君老師 學生 2 名
111.12.21	優良教學助理	弘光科技大學	學生 2 名

## 五、動物保健系

### 獲獎及榮譽

- 111.10.23 2022 台灣畜犬協會(KCT)第二屆校園技職盃寵物檢定暨競技大賽共 5 位通過，1 位同學通過實體犬 B 級檢定，4 位同學通過實體犬 C 級檢定，一甲黎詠潔獲得優秀技術獎第二名、二甲曾柏雯獲得技術獎第三名。
- 111.11.05 動保三甲黃郁婷、林河柔、陳喻晨、郭珈佑、李育佳 5 位參加 TGA 台灣區寵物美容協會考取 C 級貓美容師證照
- 111.11.24 2022 系際盃校歌創意比賽-小試鋒芒組-佳作
- 111.11.27 台灣育犬協會(TKA)寵物美容仿真狗 C 級檢定證照，共 9 位同學通過。其中鄭名妤同學獲優秀技術獎；范宇萱及謝謹如同學獲技術獎；陳俞萍同學獲佳作。
- 111.12.01 楊靜芸教師「寵物美容技術(二)」獲獎 1102 學期優良創新教學課程
- 111.12.02 55 週年運動大會-學生組系際拔河女子組-第一名  
55 週年運動大會-學生組系際大隊接力混組分組計時賽-第五名  
55 週年運動大會-學生組男女混合三對三籃球賽-第二名
- 111.12.10 陳姿穎、邱若璇、范姜文妤、林芷彤、林靖凱、林韋禎、陳宥汝參加 TGA 台灣區寵物美容協會考取 C 級貓美容師證照
- 111.12.17 台灣畜犬協會(KCT)洪若瑜、邵斯婕參加 2022 年 AAO 亞非太區域聯盟挑戰賽考取 C 級犬美容師證照
- 112.01.11 弘光科技大學醫療健康學院 111 學年度學生專題研究競賽 海報製作-實作組  
參賽編號：110-B 實 02  
指導老師：鄭素惠  
專題作品名稱：探討大學銜接課程對高中職學生是否有幫助—以動保系

為例

參賽者：陳喻晨、林靖凱

名次：佳作

10. 112.04.21 台灣畜犬協會(KCT)主辦由黎詠潔、林利祐、王恩豫、陳颯樺、陳品璇、蔡宜軒 6 位同學組成「弘光戰隊」，參加 2023 高雄國際展覽館第一屆「國際青少年指導手競技比賽」獲得團體賽第一名。

11. 112.05.14 台灣育犬協會(TKA)寵物美容仿真狗 C 級檢定證照，共 14 位同學通過。其中宋文皓、林宇靖同學獲技術獎；陳凱欣及陳諭心同學獲佳作。

## 六、健康事業管理系

日期	摘要 (國際交流、獲獎、活動舉辦....)	地點	參與人員 或人數
111.09.07	國際處主辦-以色列學者 Dr. David Gary Schwartz 與 Dr. Meyrav Yitzhack Halevi 來訪，並與醫療健康學院進行交流座談	A305 會議室	王美玲老師
111.12.09	111 年度多元專題製作競賽暨成果展產業問題導向專題-簡報發表-第一名/求偶，擬行不行？擬人化與心理模擬、求偶思維操弄對於廣告溝通之效果影響	教發中心	指導老師： 李怡慶 獲獎學生： 田婕、羅冠婷、陳廷諭、溫志翔、梁舒穎、葉姵妤、潘佩璇
111.12.09	111 年度多元專題製作競賽暨成果實務導向專題-海報發表-第一名/e 療重塑護理工作新樣貌-探討護理人員知覺智慧醫療之有用性、易用性與工作重塑、工作結果之關係	教發中心	指導老師： 王美玲 獲獎學生： 洪如誼、林宜萱、林詩蓉、許庭瑜
111.12.09	111 年度多元專題製作競賽暨成果展實務導向專題-海報發表-第二名/「吃促 X 求偶」=效果？不同促銷方案與求偶思維、調節焦點元素操弄對於購買意願之影響	教發中心	指導老師： 李怡慶 獲獎學生：陳姿廷、劉子菱、周怡秀、賴淑賢、賴育瑜
111.12.09	111 年度多元專題製作競賽暨成果展實務導向專題-簡報發表-第一名/我的命運我作主-當事人與非當人對於病人自主權利法的觀點與分析	教發中心	指導老師： 施博文 獲獎學生： 李沛蓉、陳怡茜、林子珊、蕭惟之、曾皓然

日期	摘要 (國際交流、獲獎、活動舉辦....)	地點	參與人員 或人數
112.01.11	弘光科技大學醫療健康學院 111 學年度學生 專題研究競賽—口頭發表—佳作/e 療重塑護理 工作新樣貌—探討護理人員知覺智慧醫療之有 用性、易用性與工作重塑、工作結果之關係	醫療健康 學院	指導老師： 王美玲 獲獎學生： 洪如誼、林宜 萱、林詩蓉、 許庭瑜
112.01.11	弘光科技大學醫療健康學院 111 學年度學生 專題研究競賽—海報製作—佳作/求偶，擬行不 行？擬人化與心理模擬、求偶思維操弄對於 廣告溝通之效果影響	醫療健康 學院	指導老師： 李怡慶 獲獎學生： 田婕、陳廷 諭、羅冠婷、 溫志翔
112.01.11	弘光科技大學醫療健康學院 111 學年度學生 專題研究競賽—海報製作—佳作/新冠肺炎對急 診防疫措施之滿意度調查	醫療健康 學院	指導老師： 陳亮汝 獲獎學生： 林姿瑩、蔡紅 菁、蘇亭瑜、 林子瑀
112.01.11	弘光科技大學醫療健康學院 111 學年度學生 專題研究競賽—海報製作—佳作/應用 QVB 模 式於保健食品在社交或電商平台的消費意圖	醫療健康 學院	指導老師： 張炳華 獲獎學生： 黃偲涵、徐毓 鏗、陳怡禎、 莊宜倫
112.02.07- 112.03.18	學生至美國洛杉磯進行海外實習。 實習機構名稱：Los Feliz Health Ccenter@Asian Pa cific Health Care Venture, Inc.	美國 洛杉磯	帶隊老師： 張炳華 參與學生：吳 怡錚、林詩 蓉、李沛蓉
112.03.09	國際處主辦-加拿大姐妹校 Humber College 來 訪之交流座談會	A305 會議室	陳敏郎老師
112.03.15	國際處主辦-越南 PNTU 大學至學校拜訪	護理系 E206-2	陳敏郎老師
112.05.13	2023 玉山醫務暨健康管理學會學術研討會— 醫院實務組口頭發表—第三名/五十歲以上民 眾對參加公費大腸癌篩檢行為意圖之相關因 素分析	中國醫藥 大學	指導老師： 馮兆康 獲獎學生： 劉育婷

日期	摘要 (國際交流、獲獎、活動舉辦....)	地點	參與人員 或人數
112.05.13	2023 玉山醫務暨健康管理學會學術研討會—醫院實務組海報發表—佳作/運用團隊資源管理提升癌症病人放射治療計畫遵從率	中國醫藥大學	指導老師： 馮兆康 獲獎學生： 洪翎瑜、劉育昌
112.05.13	2023 玉山醫務暨健康管理學會學術研討會—大學部組口頭發表—第二名/e 療重塑護理工作新樣貌—探討護理人員知覺智慧醫療之有用性、易用性與工作重塑、工作結果之關係	中國醫藥大學	指導老師： 王美玲 獲獎學生： 洪如誼、林宜萱、林詩蓉、許庭瑜
112.05.13	2023 玉山醫務暨健康管理學會學術研討會—大學部組海報發表—第三名/消費者於社交電商平台購買保健食品之消費意圖分析	中國醫藥大學	指導老師： 張炳華 獲獎學生： 徐毓媛、莊宜倫、黃偲涵、陳怡禎
112.05.13	2023 玉山醫務暨健康管理學會學術研討會—大學部組海報發表—第一名/成績要好，睡眠要飽？大學生睡眠品質對學習成效的影響—心理健康之中介效果	中國醫藥大學	指導老師： 馮兆康 獲獎學生： 陳詠晴、林思綺、陳建廷

#### 七、老人福利與長期照顧事業系（所）

日期	摘要 (國際交流、獲獎、活動舉辦....)	地點	參與人員 或人數
112.12.14	111 學年度醫療健康學院學生專題研究競賽 口頭組-實作組第 1 名	醫療健康學院	教師蔡尚甫 學生黃靖淳、陳怡蓓、林好庭、何姿好、黃昱雯、王靖姿
112.12.14	111 學年度醫療健康學院學生專題研究競賽 口頭組-實作組第 2 名	醫療健康學院	教師陳瑛治 學生謝宜倩、何梓璇、陳姿好、謝采恬、張語軒、葉瑋茹、王思涵
112.12.14	111 學年度醫療健康學院學生專題研究競賽 口頭組-實作組第 3 名	醫療健康學院	教師蔡尚甫 學生周欣好、蘇之羽、祝儒恆、徐可、李宜家、謝佳容、馮筱嵐

日期	摘要 (國際交流、獲獎、活動舉辦....)	地點	參與人員 或人數
112.12.14	111 學年度醫療健康學院學生專題研究競賽 海報組-實作組 第 1 名	醫療健康學院	教師蔡尚甫 學生張弘杰、江芹、胡芸暄、陳靜瑩、張巧宜、林慈萱
112.12.14	111 學年度醫療健康學院學生專題研究競賽 海報組-實作組第 2 名	醫療健康學院	教師陳佩吟 學生戴毓嫻、黃靜宜、賴沂萱、王湘綾、張庭瑜、林婉琦、白幸珣、王泳潔
112.12.14	111 學年度醫療健康學院學生專題研究競賽 海報組-實作組 第 3 名	醫療健康學院	教師黃玟娟 學生周云婷、趙婕茹、林靖璇、張喬涵、顏婷芳、曾于僉
111.12.10-12.11	嘉義市 111 年「諸羅山盃」全國跆拳道錦標賽 -高中社會女子組個人品勢一段組-第三名	教育部體育署、中華民國跆拳道協會	U111H202 何芷柔
111.12.10-12.11	嘉義市 111 年「諸羅山盃」全國跆拳道錦標賽 -高中社會女子組個人品勢二段組-第一名	教育部體育署、中華民國跆拳道協會	U110H102 鄭依婕
111.12.24	2022 第 15 屆弘光盃全國大專院校跆拳道錦標賽-雙人品勢黑帶組-冠軍	弘光科技大學	U110H102 鄭依婕
111.12.24	2022 第 15 屆弘光盃全國大專院校跆拳道錦標賽-雙人品勢黑帶組-冠軍	弘光科技大學	U111R122 孫正豪
111.12.24	2022 第 15 屆弘光盃全國大專院校跆拳道錦標賽-競技對練-女子黑帶公開組 53-57 公斤級-冠軍	弘光科技大學	U110H103 張惠珠
111.12.24	2022 第 15 屆弘光盃全國大專院校跆拳道錦標賽-競技對練-女子黑帶公開組 49-53 公斤級-亞軍	弘光科技大學	U110H202 林蚊儒
111.12.24	2022 第 15 屆弘光盃全國大專院校跆拳道錦標賽-競技對練-女子黑帶公開組 49-53 公斤級-季軍	弘光科技大學	U110H102 鄭依婕
111.12.24	2022 第 15 屆弘光盃全國大專院校跆拳道錦標賽-個人品勢女子黑帶二段組-冠軍	弘光科技大學	U110H102 鄭依婕
112.04.01	2023 第十六屆弘光盃全國大專院校跆拳道錦標賽-競技對練女子黑帶公開組 46 公斤級-冠軍	弘光科技大學	U111H202 何芷柔
112.04.01	2023 第十六屆弘光盃全國大專院	弘光科技大	U110H102 鄭依婕



日期	摘要 (國際交流、獲獎、活動舉辦....)	地點	參與人員 或人數
	校跆拳道錦標賽-個人品勢女子黑帶二段組-冠軍	學	
112.04.01	2023 第十六屆弘光盃全國大專院校跆拳道錦標賽-競技對練女子黑帶公開組 49-53 公斤級-亞軍	弘光科技大學	U110H102 鄭依婕
112.04.01	2023 第十六屆弘光盃全國大專院校跆拳道錦標賽-競技對練女子黑帶公開組 62-67 公斤級-亞軍	弘光科技大學	U110H103 張惠珠
112.04.01	2023 第十六屆弘光盃全國大專院校跆拳道錦標賽-競技對練女子黑帶公開組 49-53 公斤級-冠軍	弘光科技大學	U110H202 林姣儒
112.05.13-05.14	112 年第十一屆中華盃全國武術功夫錦標賽-高中社會女子黑帶組 62 公斤級-第一名	臺中市少林詠春拳協會	U110H103 張惠珠
112.05.13-05.14	112 年第十一屆中華盃全國武術功夫錦標賽-競技對打高中社會女子黑帶組 53 公斤級-第三名	臺中市少林詠春拳協會	U110H202 林姣儒
112.05.13-05.14	112 年第十一屆中華盃全國武術功夫錦標賽-高中社會女子組品勢一段組-第一名	臺中市少林詠春拳協會	U110H102 鄭依婕
112.05.13-05.14	112 年第十一屆中華盃全國武術功夫錦標賽-競技對打高中社會女子黑帶組 46 公斤級以下-第一名	臺中市少林詠春拳協會	U111H202 何芷柔
112.05.16	銀髮族體適能	弘光科技大學	江貞輝(明道大學極偉活動企劃中心攀岩教練)
112.05.22	台美高齡長者多元服務模式長期交流計畫	弘光科技大學	Tzeyu Michaud (Assistant Professor, Department of Health Promotion, University of Nebraska Medical Center, Omaha, Nebraska, USA)



# 民生創新學院

## 壹、組織編制

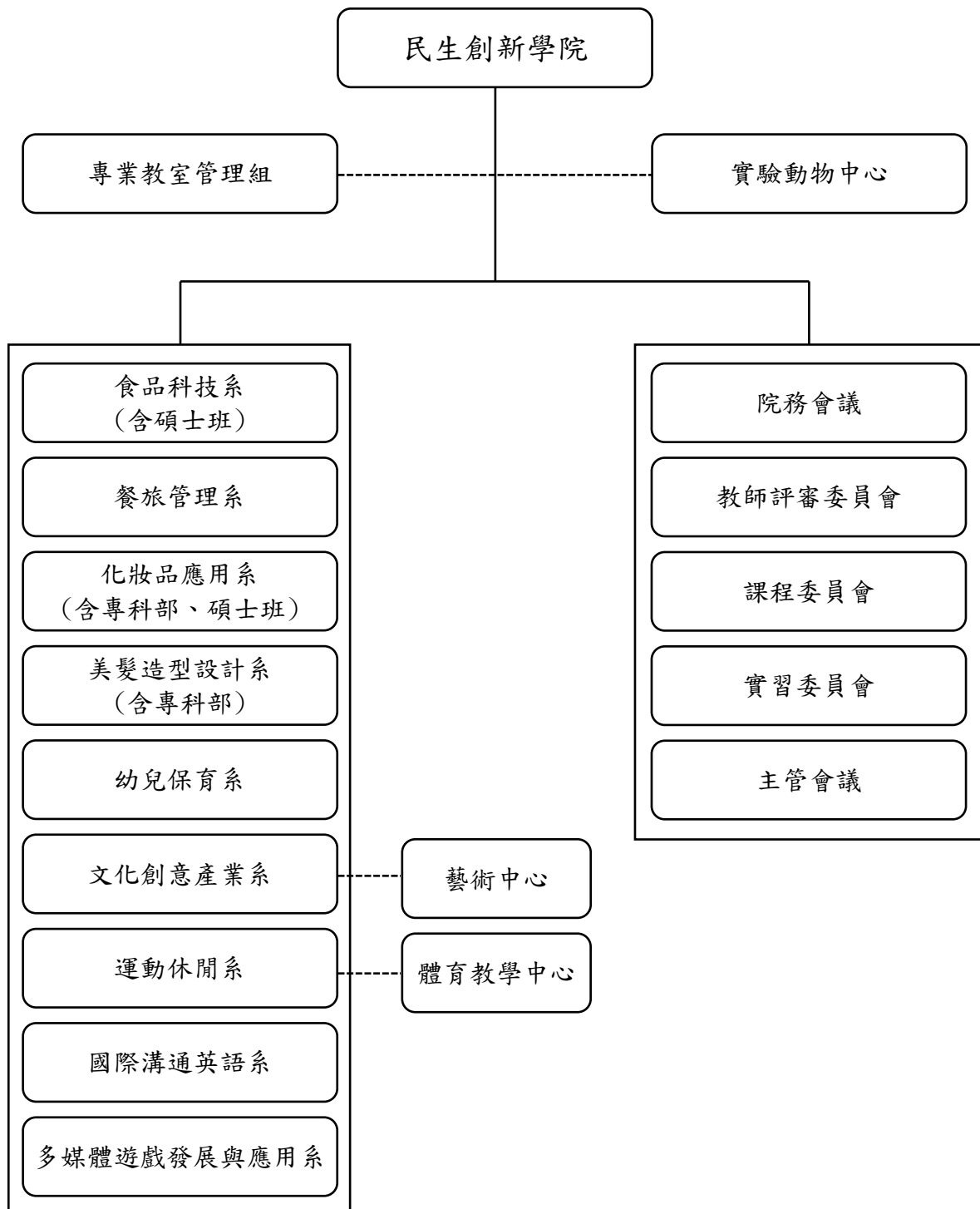

## 貳、大事紀

### 一、民生創新學院

#### (一)單位主管名單

- 1.民生創新學院陳玉舜院長(111.07.01~)
- 2.食品科技系呂淑芬主任(111.07.01~112.06.30)、蔡政志主任(112.07.01~)
- 3.餐旅管理系吳胤璵主任(111.07.01~112.01.31)、吳松濂主任(112.02.01~)
- 4.化妝品應用系范煥榮主任(111.07.01~)、許慈芳副主任(111.07.01~)
- 5.美髮造型設計系張聰民主任(111.07.01~)、陳佳惠副主任(111.07.01~)
- 6.幼兒保育系邱華慧主任(111.07.01~112.06.30)、蔡桂芳主任(112.07.01~)
- 7.文化創意產業系陳玉舜主任(111.07.01~112.01.31)、吳振廷副主任(111.07.01~112.01.31)、黃錦華主任(112.02.01~)
- 8.運動休閒系張嚴仁主任(111.07.01~112.01.31)、陳玉舜主任(112.07.01~)、王怡菁副主任(112.07.01~)
- 9.國際溝通英語系鄭景媚主任(111.07.01~112.06.30)、朱玉妮主任(112.07.01~112.07.06)、劉其偉主任(112.07.07~)、應芳瑜副主任(112.07.07~)
- 10.多媒體遊戲發展與應用系黃建基主任(111.07.01~112.06.30)、劉明昆主任(112.07.01~)
- 11.民生創新學院陳敦禮秘書(112.07.01~)
- 12.藝術中心吳振廷主任(111.07.01~112.01.31)、黃錦華主任(112.02.01~)
- 13.體育教學中心張嚴仁主任(111.07.01~112.06.30)、王怡菁主任(112.07.01~)
- 14.化妝品創研中心許慈芳主任(111.07.01~)
- 15.實驗動物中心陳俊擘主任(111.07.01~)
- 16.專業教室管理組陳虹君組長(111.07.01~)
- 17.食品科技系楊智偉組長(111.07.01~112.06.30)、黃志雄組長(112.07.01~)
- 18.餐旅管理系莊文隆組長(111.07.01~112.06.30)、鄭宇真組長(112.07.01~)
- 19.化妝品應用系劉美鈴組長(112.07.01~)
- 20.幼兒保育系蔡桂芳組長(111.08.01~112.06.30)
- 21.運動休閒系蘇信坤組長(111.07.01~)
- 22.多媒體遊戲發展與應用系王瑞組長(111.08.01~112.01.31)、林子堯組長(112.02.01~112.06.30)、王瑞組長(112.07.01~)

#### (二)聯合志工活動

111.10.02 於台中科博館舉辦「親子減糖健康嘉年華」聯合志工活動

#### (三)專題競賽

112.03.02 舉辦弘光科技大學民創學院專題研究及實務製作競賽活動

### 二、食品科技系(所)

- (一)111 年教育部整發計畫補助儀器採購 1,217,100 元，111 教育部高教深耕計畫補助儀器採購 2,138,050 元持續活化保健食品實習工廠及強化食品檢驗分析服務中心並配合設備之完成，培育功能性益生菌研發與生產人才。另外，配合高教深耕計畫面向二，發展學校特色部分，辦理食品相關研習，協助校內外學員取得食品安全相關證書。並執行計畫面向三，提升高教公共性部分，開辦各種食品研習班，培育食品相關社會人才。

#### (二)校內外專業競賽：

- 1.2022 第四屆 JUST 景大盃全國創意烘焙甜點爭霸賽劉嘉穎同學及楊宜菱同學參加自創甜點項目榮獲佳作。
- 2.TCAC 台灣國際廚藝美食挑戰賽：

- (1)張妤佳同學參加烘焙及工藝藝術類展示翻糖工藝項目榮獲銅牌。
  - (2)劉明芳同學及陳昱蓁參加烘焙及工藝藝術類展示翻糖工藝項目榮獲佳作。
- 3.2022 全國銀髮養生廚藝大賽：
- (1)劉嘉穎同學、王芝雯同學、林承翰同學參加中西式點心烘焙類榮獲金牌。
  - (2)林暉勳同學參加中西式點心烘焙類榮獲銅牌。
- 4.2022 年 UAPPWPC 亞盟世界盃時尚美學廚藝創作競賽：
- (1)張妤佳同學、謝湘荃同學、徐璇羽同學參加盤飾點心項目榮獲金牌。
  - (2)林紋伊同學、陳昱蓁同學、王登程同學及呂羽涵同學參加盤飾點心項目榮獲銀牌。
  - (3)彭映萱同學、徐曼華同學、張毓菱同學參加盤飾點心項目榮獲銅牌。
- 5.2022 系際盃校歌創意比賽榮獲第四名。
- 6.本系男子籃球隊及女子排球隊參加 2022 第 42 屆全國大專院校食品暨營養盃比賽榮獲第二名。
- 7.2022 比利時觀光美食節國際大賽：
- (1)王俊勝老師參加精緻甜點展示項目榮獲金牌。
  - (2)王芝雯同學參加精緻甜點展示項目榮獲銀牌。
  - (3)林紋伊同學參加韓式擠花蛋糕展示項目榮獲金牌。
  - (4)林紋伊同學、謝湘荃同學及王登程同學參加精緻甜點展示項目榮獲金牌。
  - (5)徐璇羽同學參加精緻甜點展示榮獲銀牌。
- 8.第六屆南開聖誕節靜態展示交流賽：
- (1)楊宜菱同學及王芝雯同學參加烘焙工藝類榮獲銀牌。
  - (2)劉嘉穎同學參加烘焙展示類榮獲銅牌。
  - (3)林承翰同學參加烘焙展示類榮獲佳作。
- 9.2023 中華奧林匹克盃美業交流競賽暨美饌藝術美學競賽：
- (1)劉明芳同學參加翻糖藝術項目榮獲銀牌。
  - (2)謝湘荃同學參加婚禮糖霜餅乾項目榮獲金牌。
  - (3)謝湘荃同學參加西式盤飾甜點展示項目榮獲金牌。
  - (4)張妤佳同學參加西式盤飾甜點展示項目榮獲金牌。
  - (5)洪佳璟同學參加裝飾杯子蛋糕項目榮獲金牌。
- 10.家樂福盃全國 Nakery 創意烘焙競賽黃詠燦同學榮獲全國總冠軍。
- 11.2023 WCC 世界金廚廚藝大賽：
- (1)黃志雄老師參加展示麵包項目榮獲金牌。
  - (2)黃志雄老師參加現代麵包項目榮獲金牌。
  - (3)王俊勝老師參加現代麵包項目榮獲金牌。
  - (4)王俊勝老師參加現代可頌項目榮獲金牌。
  - (5)鄭杰倫同學參加展示麵包項目榮獲金牌。
  - (6)鄭杰倫同學參加現代麵包項目榮獲銀牌。
  - (7)林承翰同學參加聖誕節餅乾-4 款項目榮獲金牌。
  - (8)王芝雯同學參加聖誕節餅乾-4 款項目榮獲銀牌。
  - (9)林暉勳同學及楊宜菱參加創意甜點項目榮獲金牌。
  - (10)林承翰同學參加創意點心項目榮獲銀牌。
  - (11)劉嘉穎同學參加現代自由式三層婚禮蛋糕裝飾項目榮獲銀牌。
  - (12)楊宜菱同學參加巧克力布朗尼蛋糕項目榮獲金牌。
  - (13)劉嘉穎同學及王芝雯同學參加甜點製作-2 人組項目榮獲金牌。
  - (14)林暉勳同學及林承翰同學參加下午茶-2 人組項目榮獲金牌。
  - (15)林暉勳同學參加杯子蛋糕項目榮獲銅牌。

## 12.2023 韓國餐飲國際大賽 (KICC):

- (1)程國恩老師參加巧克力 BONBON 展示項目榮獲金牌。
- (2)陳昱蓁同學參加杏仁膏捏塑造型蛋糕裝飾展示項目榮獲金牌。
- (3)林紋伊同學參加韓式擠花蛋糕展示項目榮獲金牌。

### (三)教師承接計畫案

- 1.廠商全額出資案計 45 件，金額 121 萬元。
- 2.科技部計畫案計 3 件，金額 232.5 萬元。
- 3.政府部會計畫案計 6 件，金額 289 萬元。

### (四)國內外參訪

#### 1.師生參與國際及境外交流：

- (1)111.12.15 與日本銀座木村屋以線上交流方式進行學生赴日實習機會討論。
- (2)112.03.07~112.03.10 師生共 322 人次參與 Soegijapranata Catholic University 農學院院長 Dr. Laksmi Hartajanie 「Indonesian traditional fermented food」專題講座研習活動。
- (3)112.05.05 食科系師生參與 SCU 線上研討會。

### (五)學生最後一哩課程計畫與輔導學生就業

- 1.111.09.06 邀請 110 年食品科技系校友力冠生物科技股份有限公司負責人郭立璋蒞臨本系進行校友傳承座談會校友分享演講。
- 2.職涯輔導講座:111.09.18 邀請台北市糕餅商業同業公會名譽理事長高垂琮理事長進行大學生的第一堂烘焙職涯講座。
- 3.職涯輔導講座:111.10.27 邀請小林煎餅二代傳人林文華董事長進行在地食品產業輔導銜接職涯講座。
- 4.職涯輔導講座:112.04.12 邀請哲生食品負責人陳怡萍老師進行校友傳承座談會-淺談食品計師考照演講。
- 5.112.05.23 邀請佳美食品股份有限公司廖述昌經理及卜蜂企業有限公司林景修經理蒞臨本系進行職涯輔導座談會演講題目: 介紹食品產業趨勢及指導職場就業面試技巧。

### (六)業界職涯諮詢：112.05.23 邀請佳美食品股份有限公司廖述昌經理及卜蜂企業有限公司林景修經理蒞臨本系，以國內企業的現況介紹，加強學生就業環境認識與產業需求的認知。

### (七)學生專業實習：大三升大四學生至業界實習單位實習。學生每人至少實習 720 小時，學生人數共 136 人。日期：111.07.01~111.11.03。

### (八)學生於大三下學期進行食科組校內專業研習及烘焙組校內專業實習，為加強學生技術能力，食科組學生至本系專任老師的研究室研習，共計 45 人;烘焙組至紅師父烘焙食品實習工廠實習，共計 68 人。

### (九)辦理校外實習說明會：

- 1.實習課程：本系為強化學生實務能力與就業競爭力，使求學與就業無縫接軌，爭取更多學習機會學生提升就業競爭力，因此，本系對於實習課程之規劃調整，將職場之實務結合專業技能，以提升學生就業率與競爭力，實習課程名稱為「專業實習」，學習期間安排於大三升大四暑假開始至學期中實習，分別為日間部(必修)9 學分 720 小時.進修部(選修)3 學分 320 小時。

#### 2.日間部：

- (1)111.03.24 辦理第 3 次專業實習說明會。
- (2)111.04.28 辦理第 4 次專業實習說明會。
- (3)111.06.02 辦理實習行前教育訓練
- (4)111.09.17 辦理實習期中返校座談會。

### 三、餐旅管理系

#### (一)施政計畫或改革(系所變化)

餐旅管理系與8間五星級國際飯店、4家知名連鎖餐飲集團、5間米其林餐廳及特色餐廳簽署「企業學院合作備忘錄」，藉以引進業界師資及縮短學用落差。此外已完成111學年度課程調整，將學生實習課程從大三調整到大四，未來實習表現優秀的學生可以直接由企業聘用，讓實習與就業無縫接軌。

#### (二)獲獎事蹟

##### 1.專業性競賽獲獎明細

序	日期	獲獎摘要
1	111.10.28	2022 第二屆銀髮廚藝養生廚藝大賽 中西式點心烘焙類 金牌-周姿君 中西式點心烘焙類 金牌-莊秉樾 中西式點心烘焙類 金牌-王秀楨 中西式點心烘焙類 金牌-胡永薇 (指導老師-黃汶達) 熱菜現場烹調雙人賽金牌-莊國英、謝明翰 現場烹調雙人賽銀牌-陳思宇、姚智荃 主菜海鮮類靜態展個人金牌-何威逸 (指導老師-王志榮)
2	111.10.28	本系吳胤瑱主任、王志榮老師跨校協同教學，協助指導致用高中餐飲科學生參加2022銀髮族養身料理競賽，獲得兩金一銀的佳績！
3	111.11.05	2022年UAPPWPC亞盟世界盃時尚美學廚藝創作競賽 和菓子日式點心展示組金牌-周姿君 盤飾點心金牌-施雁玲 盤飾點心銀牌-王妹蘋 盤飾點心銀牌-王秀楨 盤飾點心銅牌-莊秉樾 (指導老師:黃汶達)
4	111.11.05	指導第17屆全國身心障礙技能競賽，蛋糕裝飾職類，徐崇皓同學獲得第二名。 (指導老師:黃汶達)
5	111.11.12	PVQC專業英文中區區域賽 1.餐飲英文類組: 亞軍:張子弘(弘光餐旅管理系)、馬佩欣(弘光海青班餐飲廚藝科) 季軍:莊熙全(弘光餐旅管理系)、黃蔚珊(弘光餐旅管理系)、魏可兒(弘光海青班餐飲廚藝科) 金腦獎:譚宇軒、王鈺婷、莊高鴻、呂靖寧、林玟汝、王姿婷(弘光餐旅管理系) 2.觀光旅運英文類組 亞軍:林琪恩(弘光餐旅管理系) 金腦獎:余嘉泰、王子瑄(弘光餐旅管理系) (指導老師楊存莉)

序	日期	獲獎摘要
6	111.11.12	2022 明新盃國際廚藝模擬大賽 盤飾點心組 金牌-高妤瑜 盤飾點心組 銀牌-周姿君 (指導老師:黃汶達)
7	111.11.12	2022 明新盃國際廚藝模擬大賽榮獲 盤飾點心組金牌-高妤瑜 盤飾點心組銀牌-周姿君 指導老師：黃汶達老師
8	111.11.19	2022 台北國際廚藝挑戰賽 個人西式主菜現場烹調西餐組西式烹調第三名銅牌-莊國英 個人西式主菜類靜態展示佳作-陳思宇 (指導老師:王志榮) 個人中式家禽現場烹調-中餐組中式烹調佳作-洪春滿 個人分子料理現場烹調-佳作-董易鑫 (指導老師:鄭錦慶、曾楷翔)
9	111.11.19	2022 台北國際廚藝挑戰賽 個人西式主菜現場烹調西餐組西式烹調第三名銅牌-莊國英 個人西式主菜類靜態展示佳作-陳思宇 指導老師：王志榮老師 個人中式家禽現場烹調-中餐組中式烹調佳作-洪春滿 個人分子料理現場烹調-佳作-董易鑫 指導老師：鄭錦慶老師、曾楷翔老師
10	111.11.22	111 年度「健康民生創新數位教材短片競賽」 實作錄影類：沈盈貝老師、許凱敦老師 真人錄影說明類：鄭宇真老師
11	111.12.04	2022 美國雞肉創新&純淨菜餚廚藝競賽 第三名銅座獎-周進源、林煒勛 指導老師：吳胤瑱老師
12	111.12.04	2022 WACS Young Chef 國際模擬挑戰賽 前菜、主菜類團體組現場烹調兩人組銀牌-陳思宇、謝明翰 前菜、主菜類團體組現場烹調兩人組銅牌-莊國英、何威逸 指導老師：王志榮老師
13	111.12.06	2022 元培健康盃餐飲競賽 主菜展示金牌-莊國英 主菜展示銀牌-陳思宇、陳怡如、吳佳龍 主菜展示銅牌-吳詠璿 開胃菜展示銅牌-謝明翰 開胃菜展示佳作-姚智荃 指導老師：王志榮老師 主菜展示銀牌-陳珮綺 主菜展示銅牌-何威逸 指導老師：林幸慧老師
14	111.12.18	2022 比利時觀光美食節國際大賽

序	日期	獲獎摘要
		咖啡拉花組金牌-朱俊璋 指導老師：許素鈴老師、沈盈貝老師 咖啡拉花組金牌-林承雄 咖啡拉花組銀牌-羅宴如 咖啡拉花組銅牌-蔡雨宴 指導老師：沈盈貝老師 主菜展示金牌-梁鈺甫同學
15	111.12.18	2022 比利時觀光美食節國際大賽- (指導老師:曾楷翔、鄭錦慶)
16	111.12.18	2022 比利時觀光美食節國際大賽 精緻甜點展示金牌-黃汶達老師 精緻甜點展示金牌-施雁羚、王秀禎、王佳宇、李芊筠、王姝蘋 精緻甜點展示銀牌-周姿君、莊秉樾 指導老師：黃汶達老師 主菜展示金牌-莊國英、陳思宇 指導老師：王志榮老師 餐服托盤競賽金牌-李芊聿、游政彥、黃芷好、蕭玫琦 餐服托盤競賽銀牌-朱俊璋、陳樹賢 餐服口布折疊金牌-陳怡如 指導老師：林幸慧老師
18	112.03.04	PVQC 專業英文詞彙與聽力能力大賽 全國總決賽 團體賽： 餐飲英文類 弘光餐旅管理系 全國冠軍 觀光英文類 弘光餐旅管理系 全國季軍 個人賽： 觀光英文類 弘光餐旅管理系 林琪恩 全國亞軍 餐飲英文類 弘光餐旅管理系 張子弘 全國亞軍 弘光海青班餐飲廚藝科 馬佩欣 全國季軍 指導老師：楊存莉老師
19	112.03.25	第 53 屆全國技能競賽旅館英文接待服務，餐一乙謝宜君同學表現優異榮獲第四名晉級全國賽 指導老師:胡湘苓老師、楊存莉老師
20	112.03.25	第 53 屆全國技能競賽中餐烹調職類，吳駿偉榮獲第五名 指導老師:吳松濂老師、許凱敦老師
21	112.03.25	第 10 屆國際展能大賽 <sup>◎</sup> 麵包製作奪得銅牌 <sup>◎</sup> 黃汶達老師
22	112.03.25-26	112 年大專校院社團評選暨觀摩活動（技專校院組）國際餐旅青年學習社獲學術、學藝性社團-特優獎 指導老師:吳松濂老師、許凱敦老師
23	112.04.27	2023 第七屆國際廚藝美食藝術大獎 蔡承峻同學榮獲餐飲藝術類-食物類組銀牌獎



序	日期	獲獎摘要
		指導老師:許凱敦
24	112.05.06	台中教育局專業英文菁英杯競賽 團體賽： 專業英文類 弘光餐旅管理系團體組 冠軍 個人賽： 觀光旅運英文類 弘光餐旅管理系黃于庭 冠軍 餐飲英文類 弘光餐旅管理系 李怡臻 冠軍 指導老師:楊存莉 備註:首次在專業英文大專杯競賽同時榮獲個人、團體、餐飲英文、觀光旅運英文三冠獎~
25	112.05.09	2023 香港國際美食大獎賽 學生林柏緯榮獲學徒組鱈魚 銀牌 學生林焯勛榮獲學徒組鱈魚 銅牌 指導老師:吳胤瑱
26	112.05.12-13	2023 健行好棒盃餐旅技能全國公開賽 托盤技能組（大專團體組）佳作 黃芷好、朱俊瑋、蕭玟琦 指導老師：林幸慧、許素鈴老師 飲品立體雕花（大專組）佳作 賴泓安 指導老師：沈盈貝 老師
27	112.05.19	第四屆國際萊茵盃德國葡萄酒與餐飲服務競賽 葡萄酒盲飲品評現場組 陳冠豪 榮獲第三名 陳樹賢 榮獲第三名 譚萱, 巫常紹榮獲佳作 國際葡萄酒 Sommelier 侍酒服勤競賽線上組 廖國銓 榮獲第二名 陳冠豪 榮獲第二名 張微微 榮獲第三名 朱佩慈 榮獲第三名 譚萱,林承雄,蔡雨晏 榮獲佳作 指導老師：沈盈貝師 國際傳統調酒競賽現場組 陳樹賢 榮獲第一名 指導老師 沈盈貝,許素鈴師
28	112.05.19-21	2023 韓國餐飲國際大賽（KICC） 教師組： 黃汶達 C8.巧克力 BONBON 展示-金牌 學生組 餐旅二丙 周姿君 B4 造型和菓子展示-金牌 餐旅一甲 胡永薇 C5.精緻甜點展示-銀牌 餐旅一乙 王秀楨 C5.精緻甜點展示-銀牌

序	日期	獲獎摘要
29	112.05.29-06.02	<p>2023(SFH)韓國首爾食品和酒店烹飪挑戰賽 Seoul Food&amp;Hotel Culinary Challenge 2023(SFH)</p> <p>王宥翔 藝術類展示-蔬果雕刻-金牌 Gold 王宥翔 中式熱烹-銅牌 Bronze 王宥翔 亞洲麵食-佳作 Department 林承雄 亞洲麵食-銀牌 Silver 林承雄 中式熱烹-佳作 Department 指導老師:吳松濂、許凱敦 謝明翰</p> <p>Class 1 -主菜肉類/家禽/野味-佳作 Main Course Meat / Poultry / Game-Department Class 2 -主菜魚類/海鮮-銅牌 Main Course Fish / Seafood- Bronze Class 3 -無國界主菜-佳作 East &amp; West Fusion Main Course-Department</p> <p>陳思宇</p> <p>Class 1 -主菜肉類/家禽/野味-佳作 Main Course Meat / Poultry / Game-Department Class 2 -主菜魚類/海鮮-佳作 Main Course Fish / Seafood-Department 指導老師:王志榮 王志榮: Class 1- 主菜肉類/家禽/野味-佳作 Main Course Meat / Poultry / Game-Department Class 2 -主菜魚類/海鮮-佳作 Main Course Fish / Seafood-Department Class 3- 無國界主菜-銅牌 East &amp; West Fusion Main Course-Bronze</p> <p>合計 1 金 1 銀 3 銅 8 佳作 另加藝術類金牌最高分 中式熱烹銅牌最高分</p>
30	112.07.17	<p>第 53 屆全國技能競賽暨第 47 屆國際技能競賽國手選拔賽 U1119308 吳駿瑋青年組中餐烹飪職類第四名 指導老師:吳松濂、許凱敦</p>

## 2.綜合性榮譽

- (1)西餐廚藝社 111 學年度第 1 學期社團評鑑技藝性社團-第二名，指導老師：吳胤瑱老師。
- (2)西餐廚藝社 111 學年度第 2 學期社團評鑑技藝性社團-第三名，指導老師：吳胤瑱老師。
- (3)創意飲調社 111 學年度第 1 學期社團評鑑技藝性社團-第三名，指導老師：許素玲老師。
- (4)創意飲調社 111 學年度第 2 學期社團評鑑技藝性社團-第二名，指導老師：許素玲老師。
- (5)葡萄酒研習社 111 學年度第 1 學期社團評鑑學藝性社團第一名，指導老師胡

湘苓。

- (6)葡萄酒研習社 111 學年度第 2 學期社團評鑑學藝性社團第一名，指導老師胡湘苓。
- (7)國際餐旅青年學習社 111 學年度第 1 學期社團評鑑-技藝性社團第一名，指導老師：吳松濂老師、許凱敦老師。
- (8)國際餐旅青年學習社 111 學年度第 2 學期技藝性社團第一名，指導老師：吳松濂老師、許凱敦老師。
- (9)國際餐旅青年學習社 2023 全國大專院校社團評鑑-學藝性社團特優，指導老師：吳松濂老師、許凱敦老師。
- (10)餐旅系學會 2022 系際盃校歌創意比賽 Hey yo! singing baby! 榮獲佳作的成績，指導老師：李芳老師、吳松濂主任。
- (11)餐旅系學會 2023 系際盃弘不讓挑戰賽第一名，指導老師：李芳老師、吳松濂主任。
- (12)餐旅系學會 111 學年度第 1 學期社團評鑑自治性社團第一名，指導老師：李芳老師、吳松濂主任。
- (13)餐旅系學會 111 學年度第 2 學期社團評鑑自治性社團第二名，指導老師：李芳老師、吳松濂主任。

### (三)工作成果

- 1.111.11.15「2022 異國美食節-為埃瘋狂追尋及光」- 吳胤瑛主任、吳松濂老師、麥高樂老師、林合懋老師、許凱敦老師、黃汶達老師、鄭錦慶老師、許素鈴老師、葉佳山老師、胡湘苓老師、莊文隆老師、楊存莉老師、林幸慧老師、鄭宇真老師、王志榮老師、曾楷翔老師、李芳老師、沈盈貝老師、張祐銘老師、亞歷山大馬瑞老師。
- 2.112.04.11 義大利油品推廣活動由本校義籍馬瑞老師與(ITA 義大利辦事處-陸意信主任、EcceAsia 歐洲特擊初榨橄欖油執行長-亞歷山大.比亞力先生協同教學。

### (四)計劃案

- 1.本系教師 111 學年度擴展產學合作相關事宜：產學合作計畫達 27 件（含政府部會），金額合計 3,702,890 元。
  - (1)一般產學計畫（23 件）：2,089,500 元。
  - (2)政府計畫(教師個人)：1,613,390 元。
- 2.期刊論文：4 篇。
- 3.研討會論文：6 篇。

### (五)校外實習及國外實習:

- 1.實習課程：本系為強化學生實務能力與就業競爭力，使求學與就業無縫接軌，爭取更多學習機會學生提升就業競爭力，實習課程名稱分別為「校外實習」、「海外實習」，學習期間安排於大三下學期至大四上學期實習。
- 2.校外實習各項說明會及座談會:
  - (1)111.11.10 第 21 屆校外實習第三次返校座談會。
  - (2)111.12.26 第 22 屆校外實習行前說明會暨專題製作期中報告。
  - (3)112.04.20 第 22 屆校外實習第一次返校座談會。
- 3.國外實習各項說明會及座談會:
  - (1)111.11.10 第 21 屆義大利國外實習學成返校座談會。
  - (2)111.11.10 第 22 屆義大利實習第一次行前說明暨學長姐分享會。
  - (3)111.11.21 第 22 屆澳洲實習行前說明會。
  - (4)111.12.07 第 22 屆澳洲 EHI 說明會。
  - (5)111.12.09 第 22 屆澳洲實習家長說明會。

- (6)112.01.15 第 22 屆日本、新加坡實習家長說明會。
- (7)112.01.15 第 22 屆義大利實習第二次行前說明會。
- (8)112.04.20 第 22 屆義大利實習第三次行前說明會。

#### 四、化妝品應用系(含專科部、碩士班)

(一)執行 111 學年度妝品系圖書經費：外文圖書 6,139 元，中文期刊 2,611 元，外文期刊 74,006 元，視聽資料 40,500 元，外文電子期刊 23,080 元，外文電子書 18,346 元，總經費新臺幣 164,682 元。

(二)申請及執行計畫案：

1.執行 111 年學海飛颺計畫，王采薰同學獲補助韓國慶尙大學出國研修補助經費 120,000 元。

2.勞動部勞動力發展署中彰投分署補助「時尚美麗菁英人才培育就業學程」，總金額 1,000,000 元。

(三)辦理專家諮詢座談會議：

1.本位課程座談會：邀請業界專家檢視本系課程規劃辦理一場次(112.06.19)，計有業界專家 3 人次參與，審視 112 學年度科目總表，完成專家審視課程內涵。

2.辦理實習課程座談會：112.05.18 辦理實習機構檢討座談，參與機構為涵台灣屈臣氏個人用品商店股份有限公司、比米特國際企業有限公司、愛爾麗醫美集團等 3 家。指導給予本系在課程規劃上許多的建議與回饋。

(四)簽訂策略聯盟協議：

為培育化妝品跨領域之人才，整合跨系、跨院教學資源，連結產業需求，強化學生實作教育，開發貼近產業所需人才職能藍圖之跨域實作場域計畫。結合雙方資源相互支援，以達促進共同發展之目標，共同推動各項合作方案，本系與 7 家化妝品相關產業單位簽定產學聯盟合作備忘錄。

1.比米特國際有限公司(111.09.05)

2.香港商法華香水化粧品有限公司台灣分公司(11.09.05)

3.星鉑國際有限公司(111.10.29)

4.元盛康健股份有限公司/元晨診所(112.01.01)

5.華仁國際有限公司(112.01.03)

6.林森拉娜時尚精品股份有限公司(112.01.03)

7.廣源良股份有限公司(112.04.27)

(五)國際學術交流活動：在 111 學年度共計有 11 場次，相關活動如下說明：

1.111.10.27 妝品系、美髮系協助國際處舉辦「浴衣文化祭」活動，為了讓學生體驗國際文化，請來專業老師指導學生穿著日本浴衣，學生協助妝髮造型，參加活動學生妝扮得很日本風，同時舉辦走秀比賽。

2.111.10.29 易光輝老師參加德國 iENA 國際發明展於 The first patented natural plant sunscreen complex essential oil 項目榮獲銀牌。

3.111.10.29 易光輝老師參加德國 iENA 國際發明展於 A natural plant whitening compound essential oil that effectively fades spots and melanin 項目榮獲銀牌。

4.111.11.02 財團法人國際發展合作基金會(國合會)，來自中南美洲的國際友人商界及學界代表至系上參訪及實作課程，西班牙語與英文同步翻譯，授課:歐明秋教師，主題：香氛抗菌噴霧(乾洗手露)製作，共 18 人參與。

5 111.11.05 日間部一年級 U1118102 鄧妙希同學參加 2022 UAPP WPC 亞盟第七屆世界盃時尚美學廚藝創作競賽，榮獲芳香舒壓療法組(真)冠軍。

6.111.12.08 碩士班一年級 G1118A07 詹晏禎同學參加 2022 年第十屆國際盃美容美髮大賽、流行時尚演示會、國際學術新技術研討會、職能認證，榮獲創意美睫作品完成組季軍。

- 7.111.12.10 進修部四年級 H1088151 林緯誠同學參加 2022 TSIA 國際美業菁英賽，榮獲國際新娘彩妝紙圖設計-學生組 C 冠軍。
- 8.112.04.26 彩妝 x 藝術 x 教育國際技術交流會，現場展現 3D 身體彩繪及特效彩妝。
- 9.112.05.10 碩士班一年級曾湘誼同學參加 2023 國際時尚美學創意競賽，榮獲國際特效化妝金牌。
- 10.112.05.10 日間部三年級 U1098112 李亭霓、U1098108 蕭育楨、U1098145 周梓琪、U1098148 薛椀柔、U1098122 蔡安茹等 5 位同學參加 2023 國際美學創意競賽，榮獲團體組國際新穎化妝品配方調製設計銀牌。
- 11.112.05.10 日間部二年級 U1108229 陳怡臻同學參加 2023 國際時尚美學創意競賽，榮獲國際創意彩妝設計銅牌。
- (六)辦理國內研習活動：111 年 08 月至 112 年 07 月間，本系含化妝品創研中心辦理化妝品相關研習課程活動共計 24 場次，計 1,328 人次參與，詳附錄三。
- (七)學生專業能力檢定：檢定科目隨課程進行檢定考試，以此為鑑定學生專業能力的水平。相關檢定情況說明如下：
- 1.111.12.17 辦理第一階段「專業基本能力測驗(一)」檢定課程：「視覺傳達設計概論」：應考人數:149 人，通過 139 位，通過率:93.2%。
  - 2.第二階段「專業基本能力測驗(二)」各科檢定：
    - (1)111.12.14~16 辦理「美體技能實作」，應考人數:106 人，通過 87 位，通過率:82%。
    - (2)112.01.03 辦理「化妝品調製學(含實驗)」，應考人數:44 人，通過 44 位，通過率:100%。
    - (3)112.05.03 辦理「進階彩妝學實作」，應考人數:89 人，通過 84 位，通過率:94.3%。
- (八)辦理證照輔導：
- 1.為輔導及提升本系學生在學期間取得相關證照，在 111 學年度開設輔導課，共計：4 班/216 人次。111 學年度第 1 學期計 1 班/29 人次、111 學年度第 2 學期計 3 班/58 人次。
    - (1)111 學年度第 1 學期為：進階美容技藝實作(一)(美容乙級)1 班。
    - (2)111 學年度第 2 學期：基礎美容技藝實作(美容丙級) 1 班、進階美容技藝實作(二)(美容乙級) 1 班、化妝品洗卸類研發人員實務應用 1 班。
    - (3)配合計畫開課輔導「美容乙級證照」輔導班，111 學年度於 8/8~8/25 辦理，計有 18 人參與。
  - 2.在校學生獲得技術證照統計：語文證照取得 80 張、專業証照 126 張，共計取得 206 張，詳附表 10。
- (九)本系教師 111 學年度擴展產學合作相關事宜：產學合作計畫達 29 件(含國科會及政府部會)，金額合計 13,180,869 元。
- 1.國科會計畫(1 件)：697,846 元；
  - 2.一般產學計畫(22 件)：6,230,373 元；
  - 3.政府計畫含教育部(3 件)：3,402,650 元
  - 4.技術轉移(3 件)：金額 2,850,000 元。
- (十)本系教師 111 學年度發表專業期刊論文、研討會論文、專利、專書、展演發表及學術活動之情形：
- 1.期刊論文：14 篇。
  - 2.研討會論文：8 篇。
  - 3.專利案件：1 件。
  - 4.參與國內外研習活動：50 場次。

5.專書：0 件。

(十一)研發成果商品化：學生創業競賽活動，配合科技組畢業成果展演計有 10 組，42 件產品參與創研成果商品發表。

(十二)舉辦彩妝暨整體造型年度發表會(畢展)、妝品週個人彩妝暨整體造型賽及造型活動展演：

1.妝品週：111.11.03 舉辦妝品週個人彩妝暨整體造型賽，以「The Red Carpet」當主題，由施珮緹老師帶領學生發想創作，以頒獎紅毯訪談為主題發想緣由，從藉由走紅毯訪談方式，造型、創作理念，訓練學生口說能力，大一至大三共計 10 組同學參賽。

2.111 學年度化妝品應用系畢業展演

(1)時尚美容藝術組：今年主題為「蛋潮」，辦理 1 次彩妝暨整體造型年度靜態發表會：

112.01.05-14 於台中文化部文化資產園區展出，共計 58 幅作品。

(2)化妝品科技組：於 111.12.02 在 L 棟 7-11 前廣場，舉辦科技組畢業成果展發表會-主題為「植續」，共計有 10 組參與發表。

(十三)師生獲獎與榮譽之情形暨參與校內外專業競賽(含國際性)件數：共計 60 獎項，139 人次獲獎。詳如下及表 13 說明：

1.國際競賽獎項：教師 2 件、學生 6 件，共計獲獎 8 件/12 人次。

2.全國性競賽獎項：學生 3 件/3 人次。

3.校內競賽獎項：教師 4 件/4 人次、學生 45 件/120 人次，共計獲獎 49 件/124 人次。

妝品師生獲獎明細

類別 (國內/國際)	活動名稱	競賽項目	獲獎名次	參賽師生
國際(外)	德國 iENA 國際發明展	The first patented natural plant sunscreen complex essential oil	銀牌	易光輝
國際(外)	德國 iENA 國際發明展	A natural plant whitening compound essential oil that effectively fades spots and melanin	銀牌	易光輝
國際	UAPP WPC 亞盟第七屆世界盃時尚美學廚藝創作競賽	芳香舒壓療法組(真)	冠軍	鄧妙希
國際	2022 年第十屆國際盃美容美髮大賽、流行時尚演示會、國際學術新技術研討會、職能認證	創意美睫作品完成組	季軍	詹晏禎
國際	2022TSA 國際美業菁英賽	國際新娘彩妝紙圖設計-學生組-C	冠軍	林緯誠
國際(外)	2023 國際美學創意競賽	國際特效化妝	金牌	曾湘貽
國際(外)	2023 國際美學創意競賽	國際新穎化妝品配方調製設計	銀牌	李亭霓 蕭育楨 周梓琪 薛婉柔 蔡安茹



類別 (國內/國際)	活動名稱	競賽項目	獲獎名次	參賽師生
國際(外)	2023 國際美學創意競賽	國際創意彩妝設計	銅牌	陳怡臻
全國	2022 年 HBC 世界盃髮型美容美睫美甲眉藝文創國際比賽	世界美睫創意靜態組	冠軍	詹晏禎
全國	2022 年第 18 屆技職之光	美容家政類	競賽卓越獎	劉浩宇
全國	2023 亞洲美學美饌職能創意大賞暨 SPC 國手選拔賽	創意包頭競賽完成組特優	創意包頭競賽完成組特優	饒雅芳
校內	111 年度技專校院整體發展獎勵補助經費「教學輔助媒材製作獎補助」	精油派對 II 桌遊牌卡	優等	歐明秋
校內	111 年度技專校院整體發展獎勵補助經費「教學輔助媒材製作獎補助」	臉部、胸前、肩頸運動按摩含指壓	佳作	施珮緹
校內	111 年度技專校院整體發展獎勵補助經費「教學輔助媒材製作獎補助」	背部按摩含指壓伸展示範教學	佳作	施珮緹
校內	1102 學期優良創新教學課程	化妝品化學	優良	歐明秋
校內	1111 學期專題研究與製作期末口頭報告競賽	科技組-合成沒食子酸衍生物及其抑制酪胺酸酶與抗氧化之研究	第一名	鄭采葳
校內	1111 學期專題研究與製作期末口頭報告競賽	科技組-農棄物加值應用於化妝品開發-USR 外埔農社區	第二名	蕭育楨 李亭霓 蔡安茹 周梓琪 薛婉柔
校內	1111 學期專題研究與製作期末口頭報告競賽	科技組-茶樹及迷迭香精油萃取抗氧化力功效評估	第三名	賴映澄 劉郁芬
校內	1111 學期專題研究與製作期末口頭報告競賽	美技組-唐代風華-唐代造型的現代應用	第一名	梁嫚庭 黃雅淳
校內	1111 學期專題研究與製作期末口頭報告競賽	美技組-多彩色與彩妝設計應用研究	第二名	邱佳茵
校內	111 學年度學生專題研究及實務製作競賽	大學部-設計管理類-專題研究海報：唐代風華-唐代造型的應用與美感研究	佳作	黃雅淳 梁嫚庭



類別 (國內/國際)	活動名稱	競賽項目	獲獎名次	參賽師生
校內	111 學年度學生專題研究及實務製作競賽	大學部-生技醫農類-專題研究海報：白藜蘆醇三甲醚衍生物的製備	第一名	歐陽子涵
校內	111 學年度學生專題研究及實務製作競賽	大學部-生技醫農類-專題研究海報：茶樹及迷迭香精油萃取抗氧化力功效評估	第二名	劉郁芬 賴映澄
校內	111 學年度學生專題研究及實務製作競賽	大學部-生技醫農類-專題研究海報：合成沒食子酸衍生物及其抑制酪胺酸酶與抗氧化之研究	第三名	鄭采葳
校內	111 學年度學生專題研究及實務製作競賽	大學部-生技醫農類-專題研究海報：油橄欖萃取護膚活性評估	佳作	嚴珮云
校內	111 學年度學生專題研究及實務製作競賽	大學部-生技醫農類-專題研究海報：龍眼殼萃取液之抗氧化能力研究	佳作	陳仁富 林瑾萱
校內	111 學年度學生專題研究及實務製作競賽	大學部-生技醫農類-實務製作：農棄物加值應用於化妝品開發 - USR × 外埔社區	第一名	李亭霓 蕭育楨 周梓琪 蔡安茹 薛婉柔
校內	111 學年度學生專題研究及實務製作競賽	研究所-設計管理類-專題研究海報：造型符號創作與時尚應用研究「浸入深層的美」	佳作	曾湘詒
校內	111 學年度學生專題研究及實務製作競賽	研究所-設計管理類-實務製作：藝術彩繪視覺衝擊之研究—召喚魔獸	第一名	曾湘詒
校內	111 學年度學生專題研究及實務製作競賽	研究所-生技醫農類-專題研究海報：Phenolic contents and antioxidant activity of Lotus seedpod extract for cosmetic ingredients	第一名	阮玉懷鏘
校內	111 學年度學生專題研究及實務製作競賽	研究所-生技醫農類-專題研究海報：台灣與歐盟法定防曬劑與美白劑之安全資料庫建置研究	第二名	連晨雅
校內	111 學年度學生專題研究及實務製作競賽	研究所-生技醫農類-專題研究海報：人類臍帶間充質幹細胞外泌體抗氧化及美白功效之研究	第三名	陳麗伊

類別 (國內/國際)	活動名稱	競賽項目	獲獎名次	參賽師生
校內	111 學年度學生專題研究及實務製作競賽	研究所-生技醫農類-專題研究海報：蓮子心萃取物之抗氧化活性評估	佳作	謝瑋庭
校內	111 學年度學生專題研究及實務製作競賽	研究所-生技醫農類-專題研究海報：台灣美容醫學微整形消費行為調查分析與未來趨勢	佳作	黃麗燕
校內	111 學年度學生專題研究及實務製作競賽	研究所-生技醫農類-專題研究海報：梔子果實萃取分析及抗氧化活性之研究	佳作	侯素珍
校內	111 學年度學生專題研究及實務製作競賽	研究所-生技醫農類-專題研究海報：流蘇石斛不同年生萃取之抗氧化能力測定	佳作	黃詩瑤
校內	1112 學期專題研究與製作期末口頭報告競賽	科技組-香氛蠟燭對於睡眠品質與生理回饋的研究探討	第一名	徐若萍 黃謹蓉 彭楚柔
校內	1112 學期專題研究與製作期末口頭報告競賽	科技組-烏龍茶低溫萃取的抗氧化功效檢測分析	第二名	林芷芸 王詩瑜
校內	1112 學期專題研究與製作期末口頭報告競賽	科技組-台灣桑葉的抗氧化及美白功效評估	第三名	王宥艾 張席溱
校內	1112 學期專題研究與製作期末口頭報告競賽	美技組-多功能彩妝便攜盒設計應用	第一名	江芷函
校內	1112 學期專題研究與製作期末口頭報告競賽	美技組- Pay！布火燒胚布與服裝設計應用	第二名	黃小庭 張瑋芝
校內	1112 學期專題研究與製作期末口頭報告競賽	美技組-彩妝與高彩度整體造型互動之研究	第三名	黃琬瑜 毛為貞 湯采蘋
校內	1112 學期專題研究與製作期末口頭報告競賽	美技組-巴洛克彩妝造型設計應用	第三名	陳怡臻
校內	111 學年度科技組新創品牌發表會	H&N	歐萊德獎	梁渝冰 王蓓珊 柳惠芳 蕭惟之
校內	111 學年度科技組新創品牌發表會	Hii	益美獎	張雅玟 許雅程 吳靖雯 林心愷 陳榮昭 蔡宜蓉
校內	111 學年度科技組新創品牌發表會	露凝香	第一名	王凱薇 宋依澄

類別 (國內/國際)	活動名稱	競賽項目	獲獎名次	參賽師生
				黃湘媛 莊喬伊 陳湘婷
校內	111 學年度科技組新創 品牌發表會	OMIR	第二名	陳育媚 莊凱筑 翁可怡 王嘉瑜 賴鈺茹 曾聖麗
校內	111 學年度科技組新創 品牌發表會	Hua.U	第三名	曾怡瑄 蔡佩珈 何欣諺 劉泳靈 左依潔 王心雅
校內	111 學年度科技組新創 品牌發表會	Hii	院長獎	張雅玟 許雅程 吳靖雯 林心愷 陳榮昭 蔡宜蓉
校內	111 學年度科技組新創 品牌發表會	蒔菓	院長獎	張沛暄 林郁筑 吳妍玄 蔣依岑 黃姿瑀 陳冠霖
校內	111 學年度科技組新創 品牌發表會	HAZY	系主任獎	劉芳君 王芷柔 吳雨蓁 楊雅媿 李宗霖
校內	111 學年度科技組新創 品牌發表會	H&N	系友會獎	梁渝冰 王蓓珊 柳惠芳 蕭惟之
校內	111 學年度科技組新創 品牌發表會	SHIYUE	系友會獎	洪苡甄 吳佳珊 楊芷瑄 魏琳 黃意玲

類別 (國內/國際)	活動名稱	競賽項目	獲獎名次	參賽師生
校內	111 學年度科技組新創 品牌發表會	AISO	麗得髮型 獎	李佳蓉 吳昀孺 莊可甜 黃愛麗
校內	111 學年度科技組新創 品牌發表會	PUBEIR	人氣獎	陳沛妤 杜志滔 黃珮茹 葉弼舜

(十四)提升學生專業研究製作與最後 1 哩課程規劃

1.參與本系辦理專題研究與製作發表口頭競賽：

111 學年度第 1 學期美技-2 組、科技-7 組，9 件，共計 21 人。

111 學年度第 2 學期美技-5 組、科技-6 組，11 件，共計 25 人。

111 學年度第 1 學期(111.12.29)及 111 學年度第 2 學期(112.06.08)各辦理學生  
專題製作成果發表會，共計二場次。

2.參與民生學院專題製作競賽，獲獎共計 16 件，並詳如：

- (1)大學部-生技醫農類-專題研究海報:白藜蘆醇三甲醚衍生物的製備歐陽子涵 榮  
獲第一名。
- (2)大學部-生技醫農類-專題研究海報:茶樹及迷迭香精油萃取抗氧化力功效評估  
劉郁芬榮獲第二名。
- (3)大學部-生技醫農類-專題研究海報:合成沒食子酸衍生物及其抑制酪胺酸酶與  
抗氧化之研究鄭采葳榮獲第三名。
- (4)大學部-生技醫農類-專題研究海報:油橄欖萃取護膚活性評估嚴珮云榮獲佳作。
- (5)大學部-生技醫農類-專題研究海報:龍眼殼萃取液之抗氧化能力研究陳仁富 榮  
獲佳作。
- (6)大學部-生技醫農類-實務製作:農棄物加值應用於化妝品開發 - USR × 外埔社  
區李亭霓榮獲第一名。
- (7)大學部-設計管理類-專題研究海報:唐代風華-唐代造型的應用與美感研究黃 雅  
淳榮獲佳作。
- (8)研究所-生技醫農類-專題研究海報: Phenolic contents and antioxidant activity of  
Lotus seedpod extract for cosmetic ingredients阮玉懷鏘榮獲第一名。
- (9)研究所-生技醫農類-專題研究海報:台灣與歐盟法定防曬劑與美白劑之安全資  
料庫建置研究連晨雅榮獲第二名。
- (10)研究所-生技醫農類-專題研究海報:人類臍帶間充質幹細胞外泌體抗氧化及美  
白功效之研究陳麗伊榮獲第三名。
- (11)研究所-生技醫農類-專題研究海報:蓮子心萃取物之抗氧化活性評估謝瑋庭 榮  
獲佳作。
- (12)研究所-生技醫農類-專題研究海報:台灣美容醫學微整形消費行為調查分析與  
未來趨勢黃麗燕榮獲佳作。
- (13)研究所-生技醫農類-專題研究海報:梔子果實萃取分析及抗氧化活性之研究侯  
素珍榮獲佳作。
- (14)研究所-生技醫農類-專題研究海報:流蘇石斛不同年生萃取之抗氧化能力測定  
黃詩瑤榮獲佳作。

- (15)研究所-設計管理類-專題研究海報:造型符號創作與時尚應用研究「浸入深層的美」曾湘詒榮獲佳作。
- (16)研究所-設計管理類-實務製作:藝術彩繪視覺衝擊之研究—召喚魔獸曾湘詒榮獲第一名。
- 3.實習課程：本系為強化學生實務能力與就業競爭力，讓求學與就業無縫接軌，爭取更多學生能在畢業前即可銜接就業的發展機會，因此，本系對於實習課程之規劃調整，將職場之實務結合專業技能，以提升學生就業率與競爭力，實習課程名稱為「業界實習」，四年級下學期修課，日間部(必修)9學分 720 小時、進修部(選修)4 學分 320 小時。
- 111.09.29 第二次實習前說明會  
112.01.12 第三次實習前說明會  
112.03.18 第一次實習返校說明會  
112.05.18 第二次實習返校說明會暨實習生系就業博覽會
- 4.就業學程：勞動部-時尚美麗菁英人才培育就業學程，由劉美鈴老師負責籌備與執行。
- (十五)就業輔導相關活動暨界專家講座及專題演講：  
就業輔導相關活動含專題演講、講座、研習課程暨研討會共計辦理 24 場，1,328 人次參與，詳附錄三。
- (十六)招生活動：以北中南列出重點招生學校入班宣導或進班協助協同教學、專題演講、課程體驗、指導作品及進班宣導等活動，由系上教師認養共同執行招生之宣導活動，並辦理 50 場次的校內外宣導活動。
- 1.駐班授課：賴仁輝老師至明德高中美容科，寒輔課程及高中職課程輔導，共計 8 次課。
- 2.課程體驗含體驗課程含化妝品調製、化妝品原料認識與護手霜製作、頭皮養護、特效妝、及弘光體驗營活動，共計辦理 12 場次。
- 3.專題指導：主要至明德進行專題製作的輔導共計 4 場次。
- 4.入班宣導共計：26 場次。
- 5.專題演講：7 場次。
- 6.升學講座：共計 4 場次。
- 7.教師研習：共計 2 場次。
- 8.參觀畢業展演宣導活動：共計 1 場次。
- (十七)辦理社區活動：共辦理 21 場次。
- 1.111.08.01.歐明秋老師，艾草皂基手工皂實作體驗，興安社區，人數 30 人。
- 2.111.08.15.歐明秋老師，左手香手工皂實作體驗，興安社區，人數 30 人。
- 3.111.08.22.黃文盈老師，精油防蚊液/左手香香膏製作實作體驗，興安社區，人數 30 人。
- 4.111.08.26 蔡君逸老師，紫浩宮獻敬儀式記錄，沙鹿紫浩宮，人數 40 人。
- 5.111.08.27 蔡君逸老師，沙鹿市場大普渡記錄，沙鹿大同街市場，人數 2000 人。
- 6.111.08.28.蔡君逸老師，沙轆社拍瀑拉族祖靈祭記錄，沙鹿普善寺，人數 60 人。
- 7.111.08.29.黃文盈老師，精油防蚊液/左手香香膏製作實作體驗，興安社區，人數 30 人。
- 8.111.09.21 歐明秋老師，植物療癒~植感香氛調製，台中中華民國農會，人數 35 人。
- 9.111.09.23.歐明秋老師，玫瑰青春露實作體驗，東英社區，人數 20 人。
- 10.111.09.24 歐明秋老師，芳香科學營：七拼八湊\_香香分子模型，台中市啟明學校，人數 7 人。
- 11.111.10.15 歐明秋老師，芳香科學營：聞香識香\_芬芳小精靈，台中市啟明學校，



- 人數 7 人。
- 12.111.11.12 歐明秋老師，芳香科學營：你濃我濃\_百分比計算，台中市啟明學校，人數 7 人。
- 13.111.12.17 歐明秋老師，芳香科學營：蒸香真香\_蒸餾初體驗，台中市啟明學校，人數 7 人。
- 14.112.03.18 歐明秋老師，芳香科學營：七拼八湊\_有機分子模型，台中市啟明學校，人數 10 人。
- 15.112.04.15 歐明秋老師，芳香科學營：聞香識香\_香味摩天輪，台中市啟明學校，人數 10 人。
- 16.112.05.27 歐明秋老師，芳香科學營：你濃我濃\_調製百分比計算，台中市啟明學校，人數 10 人。
- 17.112.06.10 歐明秋老師，芳香科學營：蒸香真香\_植物萃取體驗，台中市啟明學校，人數 10 人。
- 18.112.07.01 歐明秋老師，香水概論 I，台灣愛之光公益協會，人數 7 人。
- 19.112.07.08 歐明秋老師，香水概論 II，台灣愛之光公益協會，人數 7 人。
- 20.112.07.15 歐明秋老師，香氛師進階培力課程 I，台灣愛之光公益協會，人數 3 人。
- 21.112.08.26 歐明秋老師，香氛師進階培力課程 II，台灣愛之光公益協會，人數 7。
- (十八)參與弱勢關懷與服務活動：共辦理 13 場。
- 1.111.09.24、111.10.22、111.11.19、111.12.24、112.01.14、112.02.25、112.03.25、112.04.22、112.05.27、112.06.17、112.07.22、共計 11 場次至中山醫學大學附設醫院護理之家服務。
- 2.111.12.03 及 112.05.06 至和平區部落服務，共 2 場次。

### 五、美髮造型設計系(含專科部)

- (一)本系依據課程規劃及美髮業界之需要，並為達到三民主義教學法之學習效果，及培育學生具備專業核心知識、技能以及工作所需之態度與學養，本系強調學術與實務並重之教學，藉由為期一年的校外實習，期許學生能落實學校所學、厚植其專業知能，成為符合業界需求的角色，學生從實習中驗證學校所學之確度、深度、廣度與合適性，落實做中學的教育目標，提高就業競爭力。故於學生進行「校外實習」20 學分，總實習 1,600 小時以上時數之必修課程，能將職場之實務結合專業技能，未來希望提高就業競爭力。
- (二)本位課程座談會，邀請產學界之專家檢視本系課程規劃，辦理 1 場次，計有業界之專家 3 人次參與，委員給予本系在課程規劃上許多的建議與回饋。
- (三)擴展產學合作相關事宜：
- 1.政府產學計畫合作案 7 件，總金額 2,280,568 元。
  - 2.產學合作案 9 件，總金額 810,000 元。
- (四)111 學年度第 10 屆&11 屆畢業成果展演發表時間：111 年 5 月 1 日。展演地點：弘光科技大學毓麟館。畢展主題：衍。
- (五)111 學年度講座研習及實習座談：

活動日期	活動名稱	講者資訊	活動地點	參與人數
111.09.21	頭皮康養研討會-幹細胞外泌體與 PRP 再生醫學最新應用趨勢	張聰民副校長、鄭漢中博士、李智貴博士、陳筑君博士	L 棟國際會議廳	306
111.09.29	職涯輔導講座	陳學萍/Corner Life Salon/主理人	M406、M407	310

活動日期	活動名稱	講者資訊	活動地點	參與人數
111.10.12	業界職涯諮詢	游麗紅/ 星際髮廊/主理人	M406、M407	41
111.10.13	職涯輔導講座	張瑞欽/APTF 亞太頭皮管理師認證聯盟/主席	M406、M407	236
111.10.19-10.31	日式美髮技術指導交流	淺野大助/山野大學美容科教授	M406、M407	163
111.11.01	職涯輔導講座	鍾婷/匠心文創數位整合行銷總監	M406	60
111.11.09	職涯輔導講座	鍾婷/匠心文創數位整合行銷總監	M406、M407	94
111.11.16	美髮技術輔導講座-髮色流行趨勢	許惠青/卓冠髮品/品牌講師	M406、M407	104
111.11.17	職涯輔導講座-冷燙技術指導	林義文/昇宏/經理	M406	55
111.11.23	美髮技術輔導講座-髮型流行趨勢	許惠青/卓冠髮品/品牌講師	M406、M407	94
111.11.24	美髮技術講座-打造歐美線條染快速 10 分鐘完成	Rita/Brave Shine/設計師	M408	58
111.12.01	美髮技術講座-萊雅集團企業介紹	歐陽淑幸/萊雅集團/設計師	MB105	13
111.12.08	美髮技術講座-用 AI 創造頭皮商機	林佳臻/亞特沙龍/設計師	M407	41
112.02.23	美髮技術講座 - BRAZILIAN BLOWOUT 美髮鍍膜技術發表	Charles/Gemztar 占士達亞洲/CEO	M406、M407	51
112.03.02	美髮職涯講座-馬來西亞沙龍經營	陳志凱/Hygga Hair Salon/主理人	M407	61
112.03.07	美髮職涯講座-頭髮種類、洗髮精選擇	呂佳樺/覺亞/品牌教育講師	M406	24
112.03.09	就業講座活動-美髮沙龍職場人際關係與職場倫理	周佳欣/希思黎股份有限公司台灣分公司/人資經理	M406、M407	267
112.03.20	實習廠商說明會暨徵才博覽會	CASA&VIEW HAIR、BRAVE SHINE HAIR、FUSE HAIR、WARM HAIR STUDIO、RAINBOW HAIR、TIMES SALON、次方髮廊、HAIR GARDEN、雅頓國際時尚造型、ROUND 2 HAIR SALON、斐瑟髮廊、捌羚設計有限公司、	LB206 國際會議廳	239



活動日期	活動名稱	講者資訊	活動地點	參與人數
		D&D SALON、勝悅髮型頭皮養護、IN PERCENT HAIR SALON、快樂麗康股份有限公司、俐落男士理髮廳、典髮型、紐約時尚美學沙龍、肯夢國際股份有限公司、雪兒髮藝沙龍、FOUND HAIR、百分之八專業美容工作室、曼都國際股份有限公司、希思黎化妝品有限公司台灣分公司、美科實業股份有限公司、OHKA SAJURA、斯朵利髮型、客瑞髮藝坊、好剪才管理顧問有限公司、尤卡、野人理髮、Ws 風之晴髮型設計名店、凡莫/莫卡美髮有限公司、芙娜詩有限公司、三創美髮		
112.03.21	美髮職涯講座-純淨頭皮養護系列	賴郁婷/有機模式/講師	M403	20
112.03.27	國際髮型技術研討會	SHELLA THORNTON、JOSH BARNETT、KASSANDRA KASHIAN、鵜林理惠	L棟國際會議廳	174
112.04.13	美髮職涯技術指導講座-男士髮型技術分享	Louis/俐落髮型	M406、M407	68
112.04.21	美髮職涯講座-染髮設計實務	李靖鈞/施華蔻	M403	60
112.04.25	美髮職涯講座-頭皮檢測儀分析、電捲棒捲法	洪振育/勝悅髮型頭皮養護	M406	35
112.05.04	美髮職涯技術指導講座-超人氣歐美線條染	黃筱琪/哥德式	M406、M407	22
112.05.09	美髮職涯講座-沙宣不難一日包伯	David / Kuan Salon	M406	26
112.05.12	美髮職涯技術講座-狼尾髮型、區塊式染髮應用	易仁平/沐若亞	M403	40
112.05.26	美髮職涯技術講座-韓式溫塑燙	黃俊誠/J-plus 髮型/經理	M403	45
112.06.29	校外實習行前說明會	陳佳惠副主任	M406、M407	81

活動日期	活動名稱	講者資訊	活動地點	參與人數
		馬惠君老師		

(六)學生獲獎與榮譽之情形暨參與校內外專業競賽(含國際性)計有 14 場 220 獎項：

1.2022 Style&Colour Trophy 論色型賞

項次	競賽項目	個人. 團體競賽	獲獎名次	學號	姓名
1	台灣區選拔賽	個人	冠軍	U108T126	陳品卉

2.2022 台北國際造型藝術節

項次	競賽項目	個人. 團體競賽	獲獎名次	學號	姓名
1	假髮女子剪吹創意造型組假人頭	個人	冠軍	U108T222	蔡東諺
2	假髮女子剪吹創意造型組假人頭	個人	亞軍	U111T122	楊璟鎧
3	假髮女子剪吹創意造型組假人頭	個人	亞軍	U111T127	劉玟姍
4	假髮女子剪吹創意造型組假人頭	個人	亞軍	U108T125	楊哲銘
5	假髮女子剪吹創意造型組假人頭	個人	佳作	U111T128	陳羿甄
6	假髮女子剪吹創意造型組假人頭	個人	佳作	U111T130	楊哲昌

3.2022 國際美業技藝大賞暨創意美饌藝術美學

項次	競賽項目	個人. 團體競賽	獲獎名次	學號	姓名
1	D-18 芭比娃娃設計組(作品)靜態組	個人	佳作	U109T125	江宜儒
2	D-13 創意編梳作品完成組(假人頭)靜態組	個人	冠軍	U109T221	黃韻純
3	晚宴創意包頭組(靜態)	個人	亞軍	U109T221	黃韻純
4	復古油頭組(真人)	個人	佳作	U109T252	陳柏愷

4.2022 亞洲盃時尚造型創意競賽

項次	競賽項目	個人. 團體競賽	獲獎名次	學號	姓名
1	B-1 自由髮型組(剪染商業髮型)	個人	亞軍	U110T221	陳芝瑩
2	B-1 自由髮型組(剪染商業髮型)	個人	季軍	U110T231	丁育琪
3	B-1 自由髮型組(剪染商業髮型)	個人	佳作	U110T235	廖怡琇

項次	競賽項目	個人、團體競賽	獲獎名次	學號	姓名
4	B-1 自由髮型組(剪染商業髮型)	個人	佳作	U109T220	宋驊哲
5	B-2 創意包伯剪染造型組	個人	冠軍	U111T122	楊璟鎧
6	B-2 創意包伯剪染造型組	個人	亞軍	U111T131	黃美齡
7	B-2 創意包伯剪染造型組	個人	季軍	U109T246	吳宗易
8	B-2 創意包伯剪染造型組	個人	佳作	U109T223	楊皓宇
9	B-2 創意包伯剪染造型組	個人	佳作	U110T234	邱昱寧
10	B-2 創意包伯剪染造型組	個人	佳作	U111T129	黃柏勳
11	B-2 創意包伯剪染造型組	個人	佳作	U111T130	楊哲昌
12	B-2 創意包伯剪染造型組	個人	佳作	U111T128	陳昇甄
13	B-2 創意包伯剪染造型組	個人	佳作	U110T246	劉宥薰
14	B-2 創意包伯剪染造型組	個人	佳作	U111T120	呂芊榕
15	B-3 新娘秘書商業髮型組	個人	亞軍	U110T237	陳芷盈
16	B-3 新娘秘書商業髮型組	個人	亞軍	U110T238	陳妤梵
17	B-3 新娘秘書商業髮型組	個人	季軍	U109T120	楊佩姍
18	B-3 新娘秘書商業髮型組	個人	佳作	U109T226	蕭瑜萱
19	B-3 新娘秘書商業髮型組	個人	佳作	U111T127	劉玟姍
20	B-3 新娘秘書商業髮型組	個人	佳作	U111T143	王柔蓁
21	B-3 新娘秘書商業髮型組	個人	佳作	U111T125	黃郁馨
22	B-3 新娘秘書商業髮型組	個人	佳作	U111T145	施佳妤
23	B-3 新娘秘書商業髮型組	個人	佳作	U109T122	李亮穎
24	B-4 長髮造型編梳組	個人	季軍	U111T135	謝安潔

#### 5.2022 第十屆國際盃美容美髮大賽

項次	競賽項目	個人、團體競賽	獲獎名次	學號	姓名
1	創意剪吹組(假)	個人	冠軍	U111T122	楊璟鎧
2	創意剪吹組(假)	個人	季軍	U110T243	周佳安
3	創意剪吹組(假)	個人	特優	U110T221	陳芝瑩
4	《國際》創意剪吹組(真)	個人	亞軍	U109T226	蕭瑜萱
5	標準冷燙作品完成組 A	個人	冠軍	U108T224	廖致凱
6	標準冷燙作品完成組 A	個人	亞軍	U111T111	洪宛芸
7	標準冷燙作品完成組 A	個人	季軍	U111T101	黃婕瑜
8	標準冷燙作品完成組 A	個人	特優	U111T207	廖舒珉
9	標準冷燙作品完成組 A	個人	特優	U110T238	陳妤梵
10	染髮吹風造型作品完成組	個人	季軍	U111T120	呂芊榕
11	染髮吹風造型作品完成組	個人	特優	U110T224	郭家利
12	染髮吹風造型作品完成組	個人	特優	U109T246	吳宗易
13	創意編梳作品完成組	個人	特優	U111T137	陸宣萱
14	男子街頭流行創意作品完成組	個人	冠軍	U110T231	丁育琪
15	男子街頭流行創意作品完成組	個人	亞軍	U110T232	林芷絨

項次	競賽項目	個人、團體競賽	獲獎名次	學號	姓名
16	男子街頭流行創意作品完成組	個人	殿軍	U110T229	王依琳
17	男子經典髮型吹風組(假)	個人	冠軍	U110T224	郭家利
18	男子經典髮型吹風組(假)	個人	亞軍	U110T229	王依琳

#### 6.2022TSIA 國際美業菁英賽

項次	競賽項目	個人、團體競賽	獲獎名次	學號	姓名
1	國際靜態創意彩妝紙圖設計-學生組 B	個人	最佳設計	U108T131	方聖心
2	國際靜態創意彩妝紙圖設計-學生組 C	個人	最佳設計	U108T131	方聖心
3	國際靜態指推波紋-學生組	個人	季軍	U110T138	康巧又
4	國際標準冷燙-學生組	個人	冠軍	U111T132	張意翎
5	國際標準冷燙-學生組	個人	亞軍	T110T123	昌嘉蓓
6	國際標準冷燙-學生組	個人	季軍	U111T136	劉德謙
7	國際標準冷燙-學生組	個人	殿軍	U111T119	林沛貞
8	國際標準冷燙-學生組	個人	殿軍	U109T235	嚴尹君
9	國際標準冷燙-學生組	個人	殿軍	U111T204	郭欣儀
10	國際扇形冷燙-學生組	個人	冠軍	U111T135	謝安潔
11	國際扇形冷燙-學生組	個人	亞軍	U111T121	林靖凱
12	國際扇形冷燙-學生組	個人	季軍	U109T210	呂芷昀
13	國際靜態男子左邊分髮型-學生組-B	個人	冠軍	U109T120	楊佩姍
14	國際靜態男子左邊分髮型-學生組-B	個人	亞軍	U110T112	李心恬
15	國際靜態男子左邊分髮型-學生組-B	個人	季軍	U110T229	王依琳
16	國際靜態男子左邊分髮型-學生組-B	個人	殿軍	U110T236	邱繫鈺
17	國際靜態男子左邊分髮型-學生組-B	個人	殿軍	U110T249	湯晏婷
18	國際靜態男子左邊分髮型-學生組-B	個人	殿軍	U110T224	郭家利
19	國際靜態男子平頭髮型	個人	亞軍	U110T229	王依琳
20	國際創意彩染包頭設計-學生組	個人	冠軍	U110T158	黃煒娟
21	國際創意彩染包頭設計-學生組	個人	亞軍	U109T217	林庭妤
22	國際創意彩染包頭設計-	個人	季軍	U110T223	詹岱宸

項次	競賽項目	個人. 團體競賽	獲獎 名次	學號	姓名
	學生組				
23	國際新娘髮型-學生組	個人	亞軍	U111T129	黃柏勳
24	國際新娘髮型-學生組	個人	季軍	U110T237	陳芷盈
25	國際靜態剪髮造型-A	個人	冠軍	U111T122	楊璟鎧
26	國際靜態剪髮造型-A	個人	亞軍	U111T130	楊哲昌
27	國際靜態剪髮造型-A	個人	季軍	U111T248	施采吟
28	國際靜態剪髮造型-A	個人	殿軍	U111T120	呂芊榕
29	國際靜態剪髮造型-A	個人	殿軍	U111T201	秦羽彤
30	國際靜態剪髮造型-B	個人	冠軍	U111T127	劉玟妤
31	國際靜態剪髮造型-B	個人	季軍	U111T145	施佳妤
32	國際靜態剪髮造型-B	個人	殿軍	U110T231	丁育琪
33	國際靜態剪髮造型-B	個人	殿軍	U110T232	林芷絨
34	國際靜態創意新娘紙圖 設計-C	個人	季軍	U109T210	呂芷昀
35	國際靜態創意新娘紙圖 設計-C	個人	殿軍	U110T204	傅芝翔
36	國際靜態創意新娘紙圖 設計-C	個人	殿軍	U109T256	賴霽瑜
37	國際靜態創意新娘紙圖 設計-D	個人	殿軍	U110T231	丁育琪
38	國際靜態新娘髮型創意- 學生組-B	個人	亞軍	U110T201	林珮紋
39	國際靜態新娘髮型創意- 學生組-B	個人	季軍	U109T220	宋驊哲
40	國際靜態新娘髮型創意- 學生組-B	個人	冠軍	U111T121	林靖凱
41	國際靜態檢定剪吹髮設 計-學生組	個人	冠軍	U111T109	黎佳惠
42	國際靜態檢定剪吹髮設 計-學生組	個人	亞軍	U110T249	湯晏婷
43	國際靜態檢定剪吹髮設 計-學生組	個人	季軍	U110T219	林翌琳
44	創意雷鬼接髮設計組-學 生組	個人	冠軍	U110T224	郭家利



7.2023 年韓國國際美容藝術大賽

項次	競賽項目	個人, 團體競賽	獲獎名次	學號	姓名
1	時尚剪髮	個人	金獎	U110T232	林芷絨
2	特殊裝扮化妝	個人	金獎	U111T222	李亭毅
3	創意染髮設計	個人	金獎	U110T224	郭家利
4	創意古典髮型設計	個人	金獎	U111T248	施采吟
5	創意冷燙	個人	金獎	U111T142	王雅慧
6	傳統盤髮設計	個人	金獎	U111T204	郭欣儀
7	一般剪髮基礎	個人	金獎	U110T223	詹岱寔
8	時尚接髮設計	個人	銀獎	U111T146	簡愉勳
9	宮廷古典髮型設計	個人	金獎	U111T201	秦羽彤
10	美甲	個人	金獎	U111T138	陳子璇
11	創意冷燙	個人	銀獎	U111T138	陳子璇
12	標準冷燙	個人	銀獎	U111T141	黃家曆
13	新娘盤髮	個人	銀獎	U111T247	李沛渝
14	捲髮技術	個人	金獎	U111T225	莊怡甄

8.2023 中華奧林匹克盃美業交流競技暨美饌藝術美學

項次	競賽項目	個人, 團體競賽	獲獎 名次	學號	姓名
1	創意編梳(靜態組)	個人	亞軍	U110T236	邱絮鈺
2	創意編梳(靜態組)	個人	優勝	U110T250	劉采葳
3	創意編梳(靜態組)	個人	優勝	U111T242	楊詠婷
4	創意編梳(靜態組)	個人	優勝	U111T247	李沛渝
5	創意編梳(靜態組)	個人	優勝	U111T221	李巧如
6	創意編梳(靜態組)	個人	優勝	U111T142	王雅慧
7	華麗新娘紙圖組(靜態組)	個人	冠軍	U111T245	吳芝蓉
8	華麗新娘紙圖組(靜態組)	個人	亞軍	U110T231	丁育琪
9	華麗新娘紙圖組(靜態組)	個人	亞軍	U1107204	傅芝翔
10	創意芭比娃娃整體造型完成組 (靜態組)	個人	優勝	U111T201	秦羽彤
11	芭比娃娃設計組(靜態組)	個人	優勝	U111T246	彭子毓
12	芭比娃娃設計組(靜態組)	個人	優勝	U111T141	黃家曆
13	創意藝術染髮組(動態組)	個人	優勝	U111T260	顏鈺
14	創意藝術染髮組(動態組)	個人	優勝	U110T224	郭家利
15	沙龍凝膠甲片設計組	個人	優勝	U111T138	陳子璇

項次	競賽項目	個人、 團體競賽	獲獎 名次	學號	姓名
16	日本不凋花藝創作組(靜態組)	個人	優勝	U110T229	王依琳
17	扇形冷燙捲髮組(靜態組)	個人	冠軍	U111T101	黃婕瑜
18	扇形冷燙捲髮組(靜態組)	個人	亞軍	U111T111	洪宛芸
19	扇形冷燙捲髮組(靜態組)	個人	優勝	U109T204	吳雅涵
20	扇形冷燙捲髮組(靜態組)	個人	優勝	U111T206	劉羽涵
21	扇形冷燙捲髮組(靜態組)	個人	優勝	U111T232	吉佩橙
22	扇形冷燙捲髮組(靜態組)	個人	優勝	U111T260	顏鈺
23	複合式藝術捧花完成組(靜態組)	個人	優勝	U110T252	陳筱柔
24	清純新娘紙圖組(靜態組)	個人	冠軍	U111T134	洪苡菱
25	時尚盤髮組(動態組)	個人	優勝	U111T238	花采甄
26	標準冷燙捲髮組(靜態組)	個人	冠軍	U111T103	蔡知紘
27	標準冷燙捲髮組(靜態組)	個人	季軍	U110T219	林翌琳
28	標準冷燙捲髮組(靜態組)	個人	優勝	U111T157	許嘉綺
29	標準冷燙捲髮組(靜態組)	個人	優勝	U111T207	廖舒珉
30	標準冷燙捲髮組(靜態組)	個人	優勝	U111T260	顏鈺
31	標準冷燙捲髮組(靜態組)	個人	優勝	U111T221	李巧如
32	標準冷燙捲髮組(靜態組)	個人	優勝	U111T214	許均粧
33	標準冷燙捲髮組(靜態組)	個人	優勝	U110T166	洪胤凱
34	男子髮型-全往後吹組(靜態組)	個人	亞軍	U110T229	王依琳
35	男子髮型-全往後吹組(靜態組)	個人	季軍	U111T248	施采吟
36	男子髮型-全往後吹組(靜態組)	個人	優勝	U111T260	顏鈺
37	男子髮型-全往後吹組(靜態組)	個人	優勝	U111T219	葉心汝
38	男子髮型-全往後吹組(靜態組)	個人	優勝	U111T225	莊怡甄
39	男子髮型-全往後吹組(靜態組)	個人	優勝	U111T146	簡愉勳
40	創意雷鬼組(靜態組)	個人	季軍	U111T220	吳雅涵
41	創意雷鬼組(靜態組)	個人	優勝	U111T204	郭欣儀
42	創意雷鬼組(靜態組)	個人	優勝	U110T236	邱絮鈺
43	創意雷鬼組(靜態組)	個人	優勝	U110T224	郭家利

9.2023 年 HBC 國際盃美業暨網路作品技藝競賽

項次	競賽項目	個人、 團體競賽	獲獎 名次	學號	姓名
1	國際吹風造型靜態組	個人	冠軍	U111T120	呂芊榕
2	國際吹風造型靜態組	個人	亞軍	U111T122	楊璟鎧
3	國際吹風造型靜態組	個人	季軍	U111T139	陳翌慈



項次	競賽項目	個人、 團體競賽	獲獎 名次	學號	姓名
4	國際吹風造型靜態組	個人	殿軍	U111T145	施佳好
5	國際吹風造型靜態組	個人	特優	U111T141	林義勝
6	國際女子剪吹組	個人	冠軍	U111T131	黃美齡
7	國際女子剪吹組	個人	季軍	U111T122	楊璟鎧
8	國際標準冷燙組	個人	亞軍	U110T107	駱佩儀
9	國際標準冷燙組	個人	季軍	U111T141	林義勝
10	國際標準冷燙組	個人	亞軍	U110T149	盧羿綺
11	國際標準冷燙組	個人	特優	U110T107	駱佩儀
12	國際創意包頭靜態組	個人	季軍	U111T128	陳羿甄
13	國際編梳靜態組	個人	特優	U111T141	林義勝
14	國際丙級整髮靜態組	個人	冠軍	U110T107	駱佩儀
15	國際新娘秘書組	個人	亞軍	U110T168	張晏甄

#### 10.111 年度多元專題製作競賽暨成果展

項次	競賽項目	個人、 團體競 賽	獲獎 名次	學號	姓名
1	健髮族整體輔助芳香療法之應用	團體	第二名	U110T128	郭芷妍
2	健髮族整體輔助芳香療法之應用	團體	第二名	U110T160	吳佩純
3	健髮族整體輔助芳香療法之應用	團體	第二名	U110T149	盧羿綺
4	健髮族整體輔助芳香療法之應用	團體	第二名	U110T141	林義勝

#### 11.民生創新學院 111 學年學生專題研究及實務製作競賽

項次	專題名稱	個人、 團體競賽	獲獎 名次	學號	姓名
1	特殊髮型染髮研究	團體	佳作	U111T130	楊哲昌
2	特殊髮型染髮研究	團體	佳作	U111T123	周柏成
3	特殊髮型染髮研究	團體	佳作	U111T120	呂芊瑢
4	特殊髮型染髮研究	團體	佳作	U111T125	黃郁馨
5	特殊髮型染髮研究	團體	佳作	U111T122	楊璟鎧
6	特殊髮型染髮研究	團體	佳作	U111T127	劉玟姸

#### 12.2023 亞洲美學美饌職能創意大賞暨 SPC 國手選拔賽

項次	專題名稱	個人、 團體競賽	獲獎 名次	學號	姓名
1	03.男子商業剪髮競賽組(假人頭)	個人	冠軍	U110T235	廖怡琇
2	03.男子商業剪髮競賽組(假人頭)	個人	亞軍	U110T237	陳芷盈

項次	專題名稱	個人、 團體競賽	獲獎 名次	學號	姓名
3	03.男子商業剪髮競賽組(假人頭)	個人	季軍	U110T101	曾宥升
4	03.男子商業剪髮競賽組(假人頭)	個人	特優	U110T221	陳芝瑩
5	04.女子商業剪髮競賽組(假人頭)	個人	冠軍	U109T220	宋驊哲
6	04.女子商業剪髮競賽組(假人頭)	個人	亞軍	U110T235	廖怡琇
7	04.女子商業剪髮競賽組(假人頭)	個人	季軍	U110T243	周佳安
8	04.女子商業剪髮競賽組(假人頭)	個人	特優	U111T122	楊璟鎧
9	04.女子商業剪髮競賽組(假人頭)	個人	特優	U109T253	余政濤
10	04.女子商業剪髮競賽組(假人頭)	個人	特優	U110T231	丁育琪
11	04.女子商業剪髮競賽組(假人頭)	個人	特優	U109T120	楊佩姍
12	04.女子商業剪髮競賽組(假人頭)	個人	特優	U109T223	楊皓宇
13	05.標準冷燙3色競賽組	個人	亞軍	I110T114	余佩茹
14	05.標準冷燙3色競賽組	個人	特優	U111T107	涂哲瑋
15	11.創意包頭競賽組(假人頭)	個人	冠軍	U111T130	楊哲昌
16	11.創意包頭競賽組(假人頭)	個人	亞軍	U111T125	黃郁馨
17	11.創意包頭競賽組(假人頭)	個人	季軍	U111T239	柯岑妍
18	11.創意包頭競賽組(假人頭)	個人	特優	U111T252	吳家勝
19	25.乙級化妝設計圖競賽組(紙圖)	個人	亞軍	U111T129	黃柏勳
20	51.標準冷燙3色競賽完成組	個人	冠軍	U110T249	湯晏婷
21	51.標準冷燙3色競賽完成組	個人	特優	U110T201	林珮紋
22	52.扇形冷燙競賽完成組	個人	季軍	U110T242	曾宛芸
23	52.扇形冷燙競賽完成組	個人	特優	U110T210	陳彥婷
24	52.扇形冷燙競賽完成組	個人	特優	U111T131	張意翎
25	52.扇形冷燙競賽完成組	個人	特優	U110T164	謝寔儂
26	53.創意包頭競賽完成組	個人	季軍	U111T135	謝安潔
27	53.創意包頭競賽完成組	個人	特優	U110T236	邱絜鈺
28	53.創意包頭競賽完成組	個人	特優	U110T222	呂可蓁
29	53.創意包頭競賽完成組	個人	特優	U110T202	徐柏祥
30	54.創意編梳競賽完成組	個人	季軍	U110T250	劉采葳

項次	專題名稱	個人、 團體競賽	獲獎 名次	學號	姓名
31	55.男子平頭髮型競賽完成組	個人	亞軍	U110T224	郭家利
32	55.男子平頭髮型競賽完成組	個人	季軍	U111T134	洪苡菱
33	55.男子平頭髮型競賽完成組	個人	特優	U1107204	傅芝翔
34	55.男子平頭髮型競賽完成組	個人	特優	U111T132	張意翎
35	55.男子平頭髮型競賽完成組	個人	特優	U110T219	林翌琳
36	76.美甲彩繪競賽完成組	個人	特優	U110T120	湯鼎心
37	84.珠寶捧花競賽完成組	個人	特優	U110T252	陳筱柔

#### 13.第 53 屆全國區技能競賽中區分區技能競賽青年組美髮職類

項次	競賽項目	個人、 團體競賽	獲獎 名次	學號	姓名
1	青年組美髮職類	個人	第三名	U111T121	林靖凱
2	青年組美髮職類	個人	第五名	U111T120	呂芊榕

#### 14.第 71 回日本藝術祭國際競賽-台灣區選拔賽

項次	專題名稱	個人、 團體競賽	獲獎 名次	學號	姓名
1	長髮藝術造型組	個人	第一名	U111T130	楊哲昌
2	長髮藝術造型組	個人	第二名	U111T135	謝安潔
3	長髮包頭造型組	個人	第一名	U111T127	劉玟妉
4	長髮包頭造型組	個人	第二名	U110T221	陳芝瑩
5	長髮包頭造型組	個人	第三名	U111T252	吳家勝
6	女子剪染造型組	個人	第一名	U110T237	陳芷盈
7	女子剪染造型組	個人	第二名	U111T122	楊璟鎧
8	女子剪染造型組	個人	第三名	U109T142	劉旭恩
9	女子剪染造型組	個人	佳作	U109T220	宋驊哲
10	女子剪染造型組	個人	佳作	U111T120	呂芊榕

(七)學生基本專業能力檢定：依據辦法，每學年於第一、二學期開學後舉行學生基本及專業能力檢定測試，公告各科檢定時間、檢定項目、補救教學及注意說明等事項，且在第二學期針對應畢業生給予檢定補考，並為鑑定學生專業能力的水平，能於系務會議討論執行工作分配、命題及考試方式。

(八)招生活動：

- 1.高中體驗營：辦理 4 場次，計所有高中職 170 人次師生參與。
- 2.校外招生宣導：本系於 111 學年度依據招收生源，由系上教師共同執行招生宣導之規劃活動，教師參與校內外宣導活動共 105 場。
- 3.參訪活動：藉由辦理畢業成果展展演，邀請鄰近高中職生參與，共 500 人次參加。
- 4.學生社區服務活動，至社區、原住民社區及養護中心辦理社區服務，辦理 29 場，計有師生 355 人次參加，共計服務 751 餘人次。

項次	活動主題	活動日期 (起)	活動日期 (迄)	活動 方式	師生 人次	服務 人次
1	居家義剪-沙鹿	2022.08.08	2022.08.08	義剪	2	2
2	梧棲三民好宅義剪	2022.08.15	2022.08.15	義剪	7	14
3	信望愛智能發展中心義剪	2022.08.31	2022.08.31	義剪	8	16
4	桃園私立國際兒童村	2022.09.03	2022.09.03	義剪	8	16
5	二林翔威壇廣場義剪	2022.09.04	2022.09.04	義剪	5	10
6	安平教會義剪	2022.10.02	2022.10.02	義剪	11	30
7	林蘭生食物銀行義剪	2022.10.04	2022.10.04	義剪	20	40
8	樂群新莊義剪	2022.11.06	2022.11.06	義剪	20	40
9	汴頭社區發展協會義剪	2022.11.15	2022.11.15	義剪	21	44
10	田中社區發展協會義剪	2022.11.15	2022.11.15	義剪	21	44
11	我民義悽剪	2022.11.20	2022.11.20	義剪	18	36
12	愛在偏鄉-和平區文健站義剪	2022.11.21	2022.11.21	義剪	23	46
13	台中平安里長者義剪	2023.02.19	2023.02.19	義剪	11	22
14	愛在偏鄉-雙崎部落義剪	2023.03.18	2023.03.18	義剪	11	22
15	南投縣雙峰教會義剪	2023.03.19	2023.03.19	義剪	11	22
16	彰化老人養護中心	2023.03.23	2023.03.23	義剪	8	25
17	迪巴恩教會義剪	2023.04.16	2023.04.16	義剪	8	25
18	興隆發展協會義剪	2023.05.10	2023.05.10	義剪	1	5
19	光田義剪	2023.05.12	2023.05.12	義剪	15	30
20	苗栗文健站義剪	2023.05.17	2023.05.17	義剪	31	62
21	光田安養中心義剪	2023.05.18	2023.05.18	義剪	16	32
22	台南安平教會義剪	2023.05.28	2023.05.28	義剪	10	20
23	弘愛服務 29 行政區志工服務	2023.05.26	2023.05.26	義剪	21	42
24	梧棲三民好宅	2023.06.03	2023.06.03	義剪	7	14
25	善美得綜合長照機構義剪	2023.06.08	2023.06.08	義剪	7	20
26	樂群新莊義剪	2023.06.18	2023.06.18	義剪	16	32
27	阿里山義剪	2023.07.16	2023.07.16	義剪	9	18
28	居家義剪	2023.07.24	2023.07.24	義剪	1	2
29	枋寮義剪	2023.07.30	2023.07.30	義剪	8	20

## 六、幼兒保育系

### (一)校內外專業競賽獲獎

#### 1.111 學年度民生創新學院學生專題研究及實務製作競賽

- (1)大學部-家政類口頭發表競賽組-作繪玩 STEAM –第一名\_李珮綺、陳品誼、劉碩茵、呂雅晴、黃美樺、涂凱婷、張可瑩、林采萱。
- (2)大學部家政類口頭發表競賽組-探討幼兒氣質與父母負向情緒反應之相關-佳作\_陳蒼宇、林雨萑、尤澄蓁、蔡詩綺、杜佩珊、黃思謹、戴方瑾。
- (3)大學部-家政類-專題研究海報競賽組-兒童戲劇培訓中運用功能性目標評量現況

之研究-第二名\_陳品聿、張巧禹、黃筠婷、陳楷蓁、何佳穎、倪婉娟。

(4)大學部-家政類-專題研究海報競賽組-「魚」你共遊-第三名\_傅香菱、宋孟誼、鄧誼嫻、徐玉倩、鍾芳曉、黃品勻。

(5)大學部-家政類-專題研究海報競賽組-大班幼兒數概念桌遊設計之探究-以「採 GO 大 FOOD 翁」為例-佳作\_陳怡吟、方采伊、蘇芃綾、許喬薇、尤家笠、李宜潔。

(6)大學部-家政類-實務製作-幼兒園食農及惜食教案的開發與成效評估-第一名\_李惟綾。

(7)大學部-家政類-實務製作-史提姆冒險趣-第二名\_李珮綺、陳品誼、劉碩茵、呂雅晴、黃美樺、涂凱婷、張可瑩、林采萱。

(8)大學部-家政類-實務製作-Baby Dong Zi 動子活力運動館-兒童產業可行性評估暨創業計畫書-第三名\_蔡佩蓉。

2.111 學年度高教深耕計畫-實作化/總整課程優良課程獲獎者

(1)邱華慧，幼兒學習評量。

(2)張家卉，幼兒園課室經營。

(3)黃齡瑩，兒童遊戲與玩具應用。

(4)黃齡瑩，繪本應用實作與說演檢定。

3.111 學年度高等教育深耕計畫-創新教學課程獲獎。

(1)王資惠，幼兒健康與安全。

(2)張家卉，幼兒教保環境規劃。

(3)廖瑞琳，教保專業倫理。

4.111 年度多元專題製作競賽暨成果展

(1)產業問題導向專題：簡報發表組第二名，準教保員運用樂高機器人進程式學習的困境與解決歷程之研究-以夾蝦米為例，鍾婉媄、林姿晴、張雅筑、張宴茹，指導老師黃佩岑。

(2)程式設計專題：海報發表組第二名，以 LEGO SPIKE 氣象站學習條件判斷語法之念，劉育瑄、陳芸慧、許舒涵、王伶甄，指導老師黃佩岑。

(3)新鮮人微專題：簡報發表組第三名，成為孩子最好的玩具~陪玩新創微專題，王又俞、張婷婷、林苡慈、張筱妮、莊靖賢，指導老師張家卉。

(4)實務導向專題：海報發表組第二名，動手玩 STEAM，吳珮榕、李珮綺、黃美樺、林采萱、劉碩茵，指導老師黃齡瑩。

(5)實務導向專題：簡報發表組佳作，幼兒園教案的開發與成效評估，李惟綾、陳蒼宇、蔡詩綺、黃思謹，指導老師邱華慧。

5.APP 創意實作競賽

(1)林依璇、陳雅微、賴佩妮、謝淑惠，做伙講台語，第二名，指導老師陳美安。

6.國內自主學習計畫

(1)張采庭，幼兒園實務運作與課室經營增能自主學習計畫，佳作，指導老師張家卉。

7.優良教助理

(1)111 學年度第 2 學期，操作課程類，熊語亭。

(二)國際交流活動

1.111.09.05 BLUE KOOKAROO\_ STEAM Pedagogy & Practice Seminar，地點:L606，人數 25 人。

2.111.10.13 職涯輔導講座-美國幼兒園環境規劃講者：Soldiers Field Park Children's Center Infant teacher 翁鈴翔，地點：MB105，人數 55 人。

3.111.12.27 新加坡新耀大學 Dr.Dora 拜訪，地點：L 棟 6 樓，人數 3 人。

4.112.02.02 陳漢強教授與北京幼教業者來訪，地點:L609，人數 4 人。

5.112.03.02 新加坡至本系徵才暨機構簡介，地點:L608，人數 45 人。



- 6.112.03.07 馬來西亞至本系簽訂合作備忘錄，地點:L615，人數 4 人。
- 7.112.03.15 越南范玉石醫學大學至本系參訪，地點:L 棟 6 樓。
- 8.112.03.20 參加泰國 NPRU 姊妹校漢語系學生來訪開幕式，地點:人文講堂，人數 42 人
- 9.112.03.24 泰國 NPRU 姊妹校漢語系體驗課程，地點:H118，人數 42 人。
- 10.112.03.28 參加泰國 NPRU 姊妹校行政團來訪開幕式，地點:國際會議廳，人數 21 人。
- 11.112.03.29 泰國 NPRU 姊妹校行政團至本系參訪，地點:L615，人數 6 人。
- 12.112.03.31 參加泰國 NPRU 姊妹校漢語系學生來訪閉幕式，地點:人文講堂，人數 42 人。
- 13.112.04.13 新加坡至北系參訪並交流，地點:L615，人數 13 人。
- 14.112.04.22-112.04.27 教師帶領學生至新加坡實習參訪，地點:新加坡，人數 10 人。
- 15.112.04.27-112.05.01 教師帶領學生至馬來西亞實習參訪，地點:馬來西亞，人數 4 人。
- 16.112.05.22-112.05.29 貴州幼兒園參訪，地點:貴州，人數 7 人。
- (三)專題演講、協同教學暨研討會辦理
- 1.111.10.18 協同教學-幼兒園視覺藝術教學實務與經驗分享，講者：松竹蕨肯幼兒園老師江珮雯，地點:L614，人數 53 人。
2. 111.10.19 職涯輔導講座-兒童多元產業之經營、行銷與創業，講者：小米故事屋創辦人黃郁凌，地點:M204，人數 53 人。
3. 111.10.24 系友職涯輔導講座-早期療育專業人員組織培訓及資源平台建置，講者：臺中市兒童發展啟蒙資源中心督導林純純，地點:L606，人數 56 人。
4. 111.10.25 協同教學-視覺藝術素材的實作體驗與創作表現，講者：松竹蕨肯幼兒園老師江珮雯，地點:L614，人數 32 人。
5. 111.10.26 協同教學-例行性活動的規劃與實踐，講者：怡安幼兒園執行長田育芬，地點:M305、N604，人數 100 人。
6. 111.10.31 協同教學-教案教學指導，講者：台中市太平區車籠埔國小附幼老師張瑋玲，地點:N602，人數 54 人。
7. 111.11.17 家扶發展學園融合經驗與案例分享，講者:台中家扶發展學員張縉鏐園長，地點:N603，人數 52 人。
8. 111.11.17 學前融合教育 IEP 執行實務經驗分享，講者:弘光員工子女非營利幼兒園康素杏園長，地點:N603，人數 44 人。
9. 111.11.17 幼兒園統整性主題課程規劃與實施實例與分享，講者:梧棲中正附幼李阿淑教師，地點:N204，人數 46 人。
10. 111.11.24 幼兒園統整性主題課程規劃與實施實例與分享，講者:梧棲中正附幼李阿淑教師，地點:N204，人數 46 人。
11. 111.11.24 從幼兒園教師的融合教育角色給予職前教保員融合教育專業養成的建議，講者:樹德非營利幼兒園吳嘉慧園長，地點:N603，人數 44 人。
12. 111.12.01 如何因應班級特殊需求孩子規劃、調整融合教育課程設計和教學策略，講者:弘光非營利幼兒園康素杏園長，地點:N603，人數:44 人。
13. 111.12.01 在地文化課程取材，講者:梧棲中正附幼陳翠螢主任，地點:N204，人數 46 人。
14. 111.12.08 在地文化課程取材，講者:梧棲中正附幼陳翠螢主任，地點:N204，人數 46 人。
15. 111.12.09 幼兒園教保活動課程設計做法與實例-例行性活動、各學習區規劃，講者:梧棲中正附幼陳翠螢主任、李阿淑教師，地點:L606，人數:46 人。
16. 112.03.16 彩弘人生就業講座-老天...我的職涯人生，未來在哪裡啦？講者:林霽平-

承億酒店 CEO 遊戲長。

17. 112.04.13 研討會-「2023 幼兒雙語教育之實務與展望國際研討會」，地點:國際會議廳，人數 111 人。
18. 112.04.20 勞動教育講座，講者:顏慶堂-中山醫學大學職業安全衛生學系副教授。
19. 112.05.01 協同教學-早期治療，講師:廖怡婷職能治療師，地點:L606，人數 78 人。
20. 112.05.03 協同教學-特殊兒童需求評量，講師:廖怡婷職能治療師，地點:N603，人數 36 人。
21. 112.05.15 協同教學-早期治療，講師:黃雅惠物理治療師，地點:L606，人數 78 人。
22. 112.05.17 協同教學-早期治療，講師:廖怡婷職能治療師，地點:N603，人數 36 人。
23. 112.05.22 協同教學-早期治療，講師:廖怡婷治療師，地點:L606，人數 78 人。
24. 112.05.24 協同教學-特殊兒童需求與評量，講師:廖怡婷職能治療師，地點:N603，人數 36 人。
25. 112.05.28 桌遊及時包，地點:L606，人數 51 人。
26. 112.05.29 協同教學-早期治療，講者:廖怡婷職能治療師，地點:L606，人數:78 人。
27. 112.05.29 幼兒園學習評量實務分享，地點:L608，人數 85 人。
28. 112.05.29 幼兒園學習評量實務分享，地點:L608，人數 44 人。
29. 112.05.31 特殊兒童需求與評量，講師:廖怡婷職能治療師，地點:N603，人數 36 人。

#### (四)校外實習課程相關活動

- 1.111.11.03 實習機構選填說明會-日間部，地點:MB105。
- 2.111.11.03 實習機構選填說明會-進修部含多元培力，地點:N603。
- 3.111.11.10 111 學年度海外實習面試，地點:L606。
- 4.111.11.24 實習機構選填-日間部，地點:L606、L608。
- 5.111.11.24 實習機構選填-進修部含多元培力，地點:N603。
- 6.111.12.01 實習會議，地點:L615。
- 7.111.12.08 實習檢核，地點:L606。

#### (五)其他重要活動

- 1.111.09.15 轉復學生、轉系輔導座談會，地點:生活應用大樓 L606。
- 2.111.09.15 至台中市公辦民營南屯嬰中心拜訪洽談實習合作，地點: 台中市公辦民營南屯嬰中心。
- 3.111.09.15 至 e-BABY 國際教育集團拜訪洽談實習合作，地點: e-BABY 國際教育集團。
- 4.111.09.21 至上元托嬰中心拜訪洽談實習合作，地點:上元托嬰中心。
- 5.111.09.21 110 學年度就業學程結訓典禮暨頒發優良學員獎助學金，地點:生活應用大樓 L608。
- 6.111.09.22 整發會議，地點:生活應用大樓 L615。
- 7.111.09.28 e-BABY 國際教育集團主任至本系拜訪，地點:生活應用大樓 L609。
- 8.111.09.29 111 學年度第 1 學期第 2 次系務會議、111 學年度第 1 學期第 2 次實習會議、111 學年度第 1 學期第 1 次系課程會議、111 學年度第 1 學期第 2 次系教評會議。
- 9.111.10.01 弘愛服務團-親子闖關-機器人總動員，地點: 台中市石岡暨和平親子館。
- 10.111.10.13 海外實習說明會，地點:生或應用大樓 L606。
- 11.111.10.15 大甲小英雄運動會，地點: 大甲順天國小。
- 12.111.10.15 弘愛服務團-親子共學知故事說演研習，地點: 清水圖書館。
- 13.111.10.18 111 學年度第 1 學期第 3 次系教評會議，地點: 生活應用大樓 L615。
- 14.111.10.19 至四年級宣導海外實習，地點:生活應用大樓 L602。



- 15.111.10.19 「博識」教育公益講座，地點:烏日國中。
- 16.111.10.20 111 學年度第 1 學期第 3 次實習會議、111 學年度第 1 學期第 2 次系課程會議、111 學年度第 1 學期第 3 次系務會議、111 學年度第 1 學期 ISP 會議，地點:生活應用大樓 L615。
- 17.111.10.24 海外實習報名截止，地點:生活應用大樓 L609。
- 18.111.10.25 至高雄市五甲社區自治非營利幼兒園業界參訪，地點: 高雄市五甲社區自治非營利幼兒園。
- 19.111.10.25 至臺中市西區中正國民小學附設幼兒園拜訪洽談實習合作，地點: 臺中市西區中正國民小學附設幼兒園。
- 20.111.10.26 「111 年度高教深耕計畫 C1-507 跨領域實務課程」-智科系林佩蓉老師、張家卉老師，地點:生活應用大樓 6 樓。
- 21.111.11.03 聯合班會，地點:圖書館地下室。
- 22.111.11.24 系教評會議，地點:D403。
- 23.111.12.01 系教評會議，地點:L615。
- 24.111.12.01 系務會議，地點:L615。
- 25.111.12.02 系友會娘家，地點:L606。
- 26.112.01.05 實習工作坊，地點 MB105、N603。
- 27.112.01.12 實習暨課程座談會，地點:生活應用大樓 L615。
- 28.112.01.12 實習會議，地點:生活應用大樓 L615。
- 29.112.01.12 系務會議，地點:L615。
- 30.112.01.14-16 全國托育人員檢定，地點:生活應用大樓 L613、L614。
- 31.112.01.17 教學研討會議，地點:生活應用大樓 L615。
- 32.112.02.09 史瓦帝尼國際生餐會，地點:弘櫻館。
- 33.112.02.13 史瓦帝尼國際生課程會議，地點:國際辦公室。
- 34.112.02.16 系務會議，地點:生活應用大樓 L615。
- 35.112.02.16 系課程會議，地點:生活應用大樓 L615。
- 36.112.02.20 111 學年度開始實習，地點:各幼兒園。
- 37.112.02.22 臺北市高職學生家長會聯合參訪，地點:生活應用大樓 L614。
- 38.112.03.02 第一次實習返校，地點:L 棟 6 樓。
- 39.112.03.09 第 2 次系務會議，地點:L615。
- 40.112.03.09 第 1 次實習會議，地點: L615。
- 41.112.03.09 第 1 次招生會議，地點: L615。
- 42.112.03.09 第 2 次系教評會議，地點: L615。
- 43.112.03.09 第 2 次系課程會議，地點: L615。
- 44.112.03.23 第 3 次系教評會議，地點: L615。
- 45.112.03.30 第 3 次系務會議，地點: L615。
- 46.112.03.30 第 4 次系教評會議，地點: L615。
- 47.112.03.30 第 2 次招生會議，地點: L615。
- 48.112.03.30 第 2 次實習會議，地點: L615。
- 49.112.04.20 系務會議，地點:L615。
- 50.112.04.20 導師會議，地點:L615。
- 51.112.05.05 中州分發說明會，地點:中州科技大學。
- 52.112.04.22 進修部招生說明會，地點:L606。
- 53.112.05.04 第 3 次實習返校，地點:L608。
- 54.112.05.04 校園徵才微型博覽會，地點:第二會議廳。

(六)招生活動

日期	學校	性質	聯繫窗口	負責教師
111.08.03	僑泰高中	至本系參訪	系上教師聯繫	黃佩岑 許紋華
111.08.10	光復高中	專題會議	系上教師聯繫	趙蕙鈴
111.08.29	員林家商	致贈月餅	系上教師聯繫	許紋華
111.08.29	正德高中	致贈月餅	系上教師聯繫	許紋華
111.08.30	明德高中	致贈月餅	系上教師聯繫	廖瑞琳
111.09.07	僑泰高中	致贈月餅	系上教師聯繫	黃佩岑
111.10.24	光復高中	指導專題	系上教師聯繫	趙蕙鈴
111.11.09	光復高中	至本系參訪	招生策略中心	邱華慧 趙蕙鈴 許紋華 何函儒
111.11.15	卓蘭高中	課程發展諮詢	系上教師聯繫	王怡婷
111.11.23	育達高中	觀音新坡親子館	系上教師聯繫	廖瑞琳
111.12.02	關西高中	至本系參訪	招生策略中心	邱華慧 張家卉 何函儒
111.12.06	明台高中	博覽會	招生策略中心	張家卉
111.12.19	新民高中	進班宣導	系上教師聯繫	王怡婷
111.12.21	桃園市永平工商	至本校參訪	招生策略中心	邱華慧
111.12.22	桃園市立中壢家事商業高級中等學校	進班宣導	系上教師聯繫	廖瑞琳
111.12.26	義民高中	進班宣導	系上教師聯繫	何函儒
111.12.28	員林家商	進班宣導	系上教師聯繫	許紋華
111.12.29	桃園市立中壢家事商業高級中等學校	至本校參訪	系上教師聯繫	廖瑞琳 蔡桂芳
112.01.03	僑泰高中	進班宣導	系上教師聯繫	黃佩岑
112.01.11	光復高中	擔任專題評審	系上教師聯繫	何函儒

日期	學校	性質	聯繫窗口	負責教師
112.01.11	慈明高中	進班宣導	系上教師聯繫	許紋華
112.02.02	明德高中	創新課程	招生策略中心	何函儒
112.02.07	明德高中	創新課程	招生策略中心	何函儒
112.02.07	宜寧高中	餐會	招生策略中心	蔡桂芳
112.02.11	員林家商、僑泰高中、興大附農、明台高中	高中職教保體驗營	系上統一辦理	全系教師
112.02.11	員林家商主任	訪洽談實習事宜	系上教師聯繫	邱華慧
112.02.11	卓蘭高中主任、光華高中主任	教保體驗營簡報活動競賽擔任評審	系上教師聯繫	全系教師
112.02.17	常春藤高中	博覽會	招生策略中心	王怡婷
112.02.20	員林家商	進班宣導	系上教師聯繫	許紋華
112.02.24	慈明高中	餐會	招生策略中心	邱華慧
112.03.02	嶺東高中	博覽會	招生策略中心	許紋華
112.03.08	達德商工	聯繫交流	系上教師聯繫	邱華慧
112.03.08	明台高中	聯繫交流	系上教師聯繫	邱華慧
112.03.16	光華高中	博覽會	招生策略中心	黃佩岑
112.03.22	致用高中	餐會	招生策略中心	邱華慧
112.03.24	嘉義家職	指導專題	系上教師聯繫	黃齡瑩
112.03.24	僑泰高中	進班宣導	招生策略中心	黃佩岑
112.03.24	慈明高中	至本校參訪	系上教師聯繫	趙蕙鈴
112.03.27	永平工商	進班宣導	招生策略中心	何函儒
112.03.28	嘉陽高中	至本校參訪	招生策略中心	許紋華
112.03.31	曾文家商	博覽會	招生策略中心	許紋華
112.04.06	稻江護家	進班宣導	系上教師聯繫	許紋華

日期	學校	性質	聯繫窗口	負責教師
112.04.13	桃園市立中壢家事商業高級中等學校	平鎮新勢親子館	系上教師聯繫	廖瑞琳
112.04.13	明台高中	至本校參訪	系上教師聯繫	張家卉
112.04.14	桃園市立中壢家事商業高級中等學校	平鎮新勢親子館	系上教師聯繫	廖瑞琳
112.04.18	明台高中	模擬面試	招生策略中心	張家卉
112.04.19	明德高中	至本校參訪	系上教師聯繫	廖瑞琳 何函儒
112.04.22	全國高中職、有意願就讀者	進修部招生說明會	系上統一辦理	全系教師
112.05.03	屏榮高中	進班宣導	系上教師聯繫	蔡桂芳
112.05.03	明德高中	進班宣導	招生策略中心	廖瑞琳 黃齡瑩
112.05.03	高雄三民家商	進班宣導	招生策略中心	邱華慧 張家卉
112.05.03	義民高中	博覽會	招生策略中心	何函儒
112.05.04	員林家商	模擬面試	系上教師聯繫	許紋華
112.05.04	新民高中	進班宣導(日)	招生策略中心	王怡婷
112.05.04	嘉義家職	進班宣導	招生策略中心	黃齡瑩
112.05.05	明德高中	博覽會	招生策略中心	何函儒
112.05.05	桃園育達高中	進班宣導	招生策略中心	廖瑞琳 黃佩岑
112.05.06	全國高中職	高中職體驗營-南部場	系上統一辦理	全系教師
112.05.08	僑泰高中	進班宣導	招生策略中心	黃佩岑
112.05.09	桃園市立中壢家事商業高級中等學校	平鎮新勢親子館(上下午各一場)	系上教師聯繫	廖瑞琳
112.05.09	台中家商	博覽會	招生策略中心	邱華慧
112.05.09	能仁家商	進班宣導	招生策略中心	黃佩岑
112.05.09	致用高中	進班宣導	招生策略中心	黃齡瑩

日期	學校	性質	聯繫窗口	負責教師
112.05.10	員林家商	至本校參訪	系上教師聯繫	許紋華
112.05.10	基隆光隆家商	進班宣導	招生策略中心	黃佩岑
112.05.11	關西高中	進班宣導	招生策略中心	何函儒
112.05.12	曾文家商	進班宣導	招生策略中心	許紋華
112.05.15	嶺東高中	抽離式宣導	系上教師聯繫	許紋華
112.05.16	明台高中	進班宣導	招生策略中心	許紋華
112.05.17	嶺東高中	進班宣導	招生策略中心	蔡桂芳
112.05.17	卓蘭高中	進班宣導	招生策略中心	趙蕙鈴
112.05.17	新民高中	進班宣導(進)	招生策略中心	王怡婷
112.05.18	嘉義立仁高中	進班宣導	招生策略中心	許紋華
112.05.19	稻江護家	進班宣導	招生策略中心	許紋華
112.05.22	頭城家商	進班宣導	系上教師聯繫	何函儒
112.05.22	五育高中	至本校參訪	老福聯繫	張家卉 U1117142 張愷倪 U1117107 王幸琦 U1117136 羅秀力 U1117138 李宜鎂
112.05.23	興大附農	進班宣導	系上教師聯繫	黃齡瑩
112.05.25	新興高中	進班宣導	招生策略中心	何函儒
112.05.25	台中家商	至本校參訪	系上教師聯繫	邱華慧
112.05.26	台中家商	模擬面試	招生策略中心	邱華慧

(七)教師承接計畫案

1.產學合作計畫

- (1) 黃齡瑩，HK110-184 彰化縣私立經典幼兒園，135,102 元。
- (2) 邱華慧，HK111-005 臺中市私立大都會逢甲幼兒園，263,949 元。
- (3) 邱華慧，HK111-006 臺中市私立大都會幼兒園，211,160 元。
- (4) 邱華慧，HK111-007 臺中市私立大都會福和幼兒園，263,949 元。

- (5) 許紋華，HK111-049 財團法人台灣兒童暨家庭扶助基金會附設台中市私立家扶發展學園，253,513 元。
- (6) 何函儒，HK111-134 臺中市私立大都會幼兒園，66,000 元。
- (7) 邱華慧，HK111-173 臺中市私立大都會福和幼兒園，409,626 元。
- (8) 張家卉，HK111-174 典通股份有限公司，100,000 元。
- (9) 邱華慧，HK111-176 臺中市私立大都會逢甲幼兒園，169,029 元。
- (10) 邱華慧，HK111-177 臺中市私立大都會探索幼兒園，281,713 元。

## 2. 政府機構委託計畫

- (1) 廖瑞琳，教學實踐-結合問題導向學習與案例教學法之教保專業倫理課程實踐，278,300 元。
- (2) 邱華慧，教學實踐-師培育課程之行動研究-以「幼兒學習評量」課程為例，288,650 元。

## 3. 國科會計畫

- (1) 蔡桂芳，牽牽手：特殊需求幼兒戲劇培訓活動運作模式之行動研究，550,000 元。
- (2) 王怡婷，遠距不懼—以任務科技配適觀點探討互動式學習 APP 使用與學習成效之研究，1,230,000 元。

## 七、文化創意產業系

### (一) 獲獎榮譽

1. 涂卉老師及黃錦華老師指導學生詹明修、屈俐、張奕程、林品汝參與 111 學年度學生多元自主學習社群競賽暨成果展榮獲海報類第一名。
2. 王靜儀老師指導學生徐婕真、黃詩瑜、王映心、蕭意儒、陳巧佩參與 111 學年度學生多元自主學習社群競賽暨成果展榮獲海報類佳作。
3. 賴可謙老師指導學生吳典勳、陳威翔、鄧惠瑜、林易鴻參與 111 學年度學生多元自主學習社群競賽暨成果展榮獲海報類佳作。
4. 涂卉老師及黃錦華老師指導學生詹明修、屈俐、張奕程、林品汝參與 111 學年度學生多元自主學習社群競賽暨成果展榮獲口報類第一名。
5. 江佳玲老師指導學生鄭郁儒、梁舒穎、李禎耘、張巧榆及潘珮璇參與民生創新學院 111 學年度學生專題研究及實務製作競賽榮獲大學部-設計管理類口頭發表組第一名。
6. 王靜儀老師指導學徐婕真、黃詩瑜、王映心、蕭意儒及陳巧佩參與民生創新學院 111 學年度學生專題研究及實務製作競賽榮獲大學部-設計管理類口頭發表組第二名。
7. 涂卉老師及黃錦華老師指導學生詹明修、屈俐、張奕程及林品汝參與民生創新學院 111 學年度學生專題研究及實務製作競賽榮獲大學部-設計管理類口頭發表第三名。
8. 何宣霈老師指導學生參林品妤、華子瑩、陳涓泠及高宜靜與 111 學年度學生專題研究及實務製作競賽榮獲大學部-設計管理類專題研究海報第一名。
9. 賴可謙老師指導學生吳典勳、陳威翔、鄧惠瑜及林易鴻參與 111 學年度學生專題研究及實務製作競賽榮獲大學部-設計管理類專題研究海報第二名。
10. 江佳玲老師指導學生曾信銓、趙于晴、廖員靖及廖婉淇參與 111 學年度學生專題研究及實務製作競賽榮獲大學部-設計管理類專題研究海報第三名。
11. 涂卉老師及黃錦華老師指導學生黃立孝、徐振瑋、羅沛暄及賴旻宜參與 111 學年度學生專題研究及實務製作競賽榮獲大學部-設計管理類專題研究海報佳作。
12. 賴可謙老師指導學生馮于珊、江庭萱、賴娟云及陳映涵參與 111 學年度學生專題研究及實務製作競賽榮獲大學部-設計管理類實務製作第一名。
13. 涂卉老師指導學生廖卉萱、張尹馨及吳旻慈參與 111 學年度學生專題研究及實務製作競賽榮獲大學部-設計管理類實務製作第二名。

- 14.賴可謙老師指導學生陳珮禎、陳巧芸、楊竣雅、李沂芯及陳彥如參與 111 學年度學生專題研究及實務製作競賽榮獲大學部-設計管理類實務製作第三名。
- 15.江佳玲老師指導學生陳雅臻、林宜臻、黃昭榮及賴忻苡參與 111 學年度學生專題研究及實務製作競賽榮獲大學部-設計管理類實務製作佳作。
- 16.江佳玲老師指導學生李耘參與 2022 太平鐵工藝術節鐵藝文創品設計榮獲鐵藝優選獎。
- 17.江佳玲老師指導學生張巧榆參與 2022 太平鐵工藝術節鐵藝文創品設計榮獲鐵藝優選獎。
- 18.楊學展老師指導學生賴美如、潘儷心及連彩婷參與臺中市城鄉風貌設計競圖簡單樂活新臺中榮獲社區生活創新環境組第三名。
- 19.江佳玲老師指導學生張巧榆、梁舒穎、潘珮璇、鄭郁儒、李禎耘參與 2023 A+文化資產創意獎榮獲學生組作品文資活化企劃類入圍。
- 20.涂卉老師與石岡農會、大安甘醇香酒莊產學合作設計案「柑杯(柑橘酒)」榮獲經濟部中小企業處「2023 經濟部 OTOP 產品設計獎」友善台灣特別獎。

#### (二)國內外交流活動

- 1.111.08.05-08.17 美國紐約帕森設計學院深度研習。
- 2.111.08.05-08-09 The 82nd Annual Meeting of the Academy of Management 線上國際研討會
- 3.111.08.11-111.08.12 2022 AAA Annual Meeting 線上國際研討會。
- 4.111.11.19 學生赴業界參訪-龍井農會花現龍井。
- 5.111.11.25 學生赴業界參訪-宮原眼科。
- 6.112.03.29 泰國 NPRU 姊妹校漢語系學生及教師到校參訪。
- 7.112.04.08 3rd International Conference on Innovative Trends in Economics, Development, Managements and Social Science 國際研討會。
- 8.112.04.18-04.21 至越南姊妹校 FPT University 拜訪。
- 9.112.05.03 「Women in Sports—從運動媒體與攝影談性別平等」國際攝影工作坊。
- 10.112.05.08-05.15 至馬來西亞參與台灣高等教育升學博覽會。
- 11.112.05.10 學生赴業界參訪-木匠兄妹科技有限公司。
- 12.112.05.25 學生赴業界參訪-南投車埕木業展示園區。

#### (三)專題演講

- 1.未必出類拔萃，但如何看到與眾不同的自己-洪宇萱/成是創作號專案執行。
- 2.品牌力創造競爭力-卜唯平/禾翌創意有限公司創意總監。
- 3.微住-田中佑典/微住.com 負責人。
- 4.打造你的職場即戰力-洪佩暄/商之器科技股份有限公司人資專員。

#### (四)校外實習課程相關活動

- 1.111.10.20 111 學年度實習成果發表會。
- 2.111.11.24 112 學年度海外實習說明會。
- 2.112.01.05 112 學年度海外實習面試。
- 3.112.01.11 112 學年度實習機構說明會。
- 4.112.03.01 112 學年度實習流程說明會。
- 5.112.03.21 112 學年度實習機構到校面談。
- 6.112.06.13 112 學年度實習工作禮儀與職場倫理講座。
- 7.112.06.20 112 學年度實習行前說明會。
- 8.112.07.24 112 學年度實習期中座談會。

#### (五)其他重要活動

- 1.111.09.22 日間部期初聯合班會暨師生座談會。



- 2.111.09.29 電腦刺繡機教育訓練。
- 3.111.10.06 織品質噴印刷機教育訓練。
- 4.111.10.13 桌上型三軸雕銑機。
- 5.111.10.24 進修部聯合班會暨師生座談會。
- 6.111.11.03 112 級畢業專題製作第三次審查。
- 7.111.11.05 CCA 威力導演證照輔導班。
- 8.111.11.26-11.27 色彩規劃師第二次培訓課程。
- 9.111.12.01 113 級畢業專題製作說明會。
- 10.111.12.02 系友回娘家暨座談會。
- 11.111.12.08 Indesign 工作坊。
- 12.111.12.15 基本能力檢定-設計行銷整合能力。
- 13.111.12.22 日間部期末聯合班會暨師生座談會。
- 14.111.12.22 基本能力檢定-文化實踐創新能力。
- 15.111.12.29 色彩規劃管理師工作坊。
- 16.111.01.04 就業學程期初檢討暨課程檢討會議。
- 17.112.01.12 112 級畢業專題製作第四次審查
- 18.112.03.01 113 級畢業專題製作審查說明會。
- 19.112.03.16 113 級畢業專題製作第一次審。
- 20.112.03.23 日間部聯合班會暨師生座談會。
- 21.112.03.25-03.26 2023 國美市集-向黃土水大師致敬市集活動。
- 22.112.03.30 112 級畢業專題製作第五次審。
- 23.112.04.18 112 級畢業專題製作「霧太大」校內展。
- 24.112.04.20 基本能力檢定-設計行銷整合能力。
- 25.112.04.23 112 級畢業專題製作「霧太大」校外展。
- 26.112.04.27 基本能力檢定-文化實踐創新能力。
- 27.112.05.06 Smart Apps Creator 證照輔導班。
- 28.112.05.06 2023 龍井西瓜文化節-小玉市集嘉年華
- 29.112.05.30 越南胡志明市東南亞文創聚落見習說明會。
- 30.112.06.08 噴砂機及伺服割字機教育訓練。
- 31.112.06.09 辦理噴砂機及伺服割字機教育訓練。
- 32.112.06.21 就業學程期末檢討暨課程檢討會議。

#### (六)承接計畫案件

##### 1.國科會：

- (1)電子口碑與企業績效：網絡結構的角色。
- (2)以里山提倡精神探討臺灣農村文化景觀-以台中神岡浮圳為例。
- (3)以符號學轉譯眷村文化與空間-以臺中大雅忠義眷村為例。

##### 2.教育部：

- (1)教學實踐：以設計思考模式導入包裝設計教學與在地農產鏈結實務計畫。
- (2)教學實踐：社區設計專業課程融入社會實踐之行動研究。
- (3)政府產學計畫：元宇宙 x 自媒體 x 地方創新鏈結計畫。

##### 3.政府委託：

- (1)編織山與海的網絡-臺中山海間農村實踐與創生。
- (2)文化設計與行銷人才培育就業學程。

##### 4.一般產學：

- (1)外埔芋頭商品包裝設計案。
- (2)石岡柑橘商品包裝設計案。

- (3)外埔農村創生場域規劃設計。
- (4)111 年度臺中市農產加工增值研發成果發表會活動與設計-外埔農會。
- (5)111 年度臺中市農產加工增值研發成果發表會活動與設計--石岡農會。
- (6)中社遺址微影片製作。
- (7)112 年度康善基金會早日康復補給站 10 週年活動與視覺設計案。
- (8)農村市集活動視覺規劃設計。
- (9)以價值共創觀點發展技師學院課程機制。

#### (七)藝術中心

- 1.111.10.12-11.16 學生拼布創意工坊。
- 2.112.05.08-05.31 第四屆弘光創藝節。
- 3.112.05.08-05.12 第四屆弘光創意市集。

### 八、運動休閒系

#### (一)重要活動

- 1.111.08.06~07111 年學生暑假育樂營/陳敦禮老師，漆彈O棟前廣場，66 人。
- 2.111.08.20~21登山安全實務研習O201 教室18 人
- 3.111.09.02~06寄送與本系密切合作高中職相關系科月餅，6 人。
- 4.111.09.04新生家長座談會O203，教室16 人
- 5.111.09.04日間部新生入學輔導開訓毓麟館，O201，55 人。
- 6.111.09.04進修部新生入學輔導開訓毓麟館，N210，47 人。
- 7.111.09.05~06111 學年度日間部新生啟航校園文化體驗活動，弘光校園，55 人。
- 8.111.09.06~08新生銜接課程「運動休閒實務」，O201，28 人。
- 9.111.09.27-11.08 游泳指導員證/丙級游泳教練證照班/梧棲游泳池，老師 2 人、學生 62 人。
- 10.111.09.30帶遊千葉專題演講/鈴木憲子，O201，老師 1 人，外師 1，學生 15 人。
- 11.111.09.30日本館山行銷專題演講/鈴木憲子，老師 1 人，外師 1，學生 57 人。
- 12.111.10.02民創學院九系聯合志工活動科博館，老師 3 人，學生 33 人。
- 13.111.10.02 丙級 SUP 立式划槳證照輔導/日月潭，老師 2 人、學生 32 人。
- 14.111.10.13校慶運動會說明會，O201，老師 2 人，學生 40 人。
- 15.111.10.13 五十五周年校慶運動會說明會-系際大隊接力、100 公尺、系際拔河、男女混合三對三籃球/O201，老師 3 人、學生 21 人。
- 16.111.10.24優漾複合運動中心參訪台中市西屯區，老師 1 人，學生 26 人。
- 17.111.11.13 溯溪安全人員活動/苗栗縣汶水溪，老師 2 人、學生 44 人。
- 18.111.12.01-02辦理 55 周年校慶運動會(混合三對三籃球、100 公尺、系際拔河、系際大隊接力)/操場，參與人數約 270 人。
- 19.111.12.09日月潭 SUP 及泛舟體驗，戶外教學，老師 2 人，學生 58 人。
- 20.111.12.19-23 新生盃球類運動-桌球、羽球、排球、籃球/各場館，參與人數約 190 人。
- 21.112.05.01~05 系際盃球類錦標賽/體育館，參賽人員約 60 人。

#### (二)實習相關活動

- 1.111.09.22 海外實習說明會(新加坡)，O201，老師 3 人，學生 19 人。
- 2.111.09.29 校外實習說明會，O201，老師 2 人，學生 40 人。
- 3.111.10.27 111 學年校外實習生期中返校座談會，O201，老師 9 人，學生 42 人。
- 4.111.10.27 海外實習說明會(日本、澳洲)O203，老師 3 人。學生 17 人。

### (三)招生活動

日期	摘要	派遣老師姓名
111.11.04	中壢家商招生博覽會	劉進枰
111.11.05	嘉陽高中招生博覽會	劉進枰
111.12.09	南投高中體育班參訪體驗	蘇信坤、張嚴仁
111.11.11	大溪高中招生博覽會	劉進枰
111.12.14	彰化高中攀岩體驗	張嚴仁
111.10.20	嘉陽高中蒞校參訪體驗	蘇信坤
111.10.27	嶺東高中蒞校參訪體驗	劉進枰、王忠茂、陳敦禮
112.02.03	弘光科技大學運動休閒系辦理高中職師生「技職登峰-攀岩體驗活動」	張嚴仁
112.01.05	中山工商來校參觀	陳敦禮
112.02.05	弘光科技大學運動休閒系辦理高中職師生「戶外溪谷探索」	張嚴仁
112.05.12	僑泰高中來校參觀	蘇信坤、陳敦禮
112.02.18	國立虎尾高中-招生博覽會	王怡菁
112.02.20	縣立二林高中-招生博覽會	林千源
112.04.18	青年高中來校參觀	蘇信坤、吳海助
112.02.24	私立慈明高中-招生博覽會	劉進枰
112.05.22	永平工商來校參觀	蘇信坤、劉進枰、王忠茂、宋威穎
112.03.28	嘉陽高中來校參觀	陳敦禮、蘇信坤
112.05.09	大明高中來校參觀	蘇信坤、宋威穎
112.05.31	羅浮高中來校參觀行程表	陳敦禮

### (四)校內外專業競賽

- 1.111/01/08 運休系二年級林曉郁榮獲台灣先生健美錦標賽比基尼 160 公分級冠軍。
- 2.111/01/08 運休系二年級林曉郁榮獲台灣先生健美錦標賽健體不分級季軍。
- 3.111/01/08 運休系二年級葉明均榮獲台灣先生健美錦標賽健美 60 公斤級季軍。
- 4.111/01/08 運休系二年級李承翰榮獲台灣先生健美錦標賽健美 80 公斤級第五名。
- 5.111/04/29 運休系二年級林庭悅 111 年全大運跆拳道對打一般女子組榮獲第二名。
- 6.111/04/29~5/6 運休系三年級陳彥如 111 年全大運跆拳道對打一般女子組榮獲第三名。
- 7.111/04/29~5/6 運休系二年級蔡奕誠 111 年全大運跆拳道對打公開男子組榮獲第五名。
- 8.111/04/29~5/6 運休系一年級張筱昀 111 年全大運跆拳道對打公開女子組榮獲第五名。
- 9.111/04/29~5/6 運休系二年級何彥輝 111 年全大運跆拳道品勢混合雙人組公開組榮獲第七名。
- 10.111/05/07~ 11 運休系四年級陳威均 111 年全國大專院校運動空手道公開男生組個人型榮獲第七名。
- 11.111/05/07~ 1 運休系一年級蘇柏文 111 年全國大專院校運動跆拳道對打一般男生組榮獲第七名。

- 12.111/05/07~ 1 運休系三年級王冠傑 111 年全國大專院校運動田徑 1500 公尺一般男生組榮獲第五名。
- 13.111/05/07~ 1 運休系三年級王冠傑 111 年全國大專院校運動田徑 800 公尺一般男生組榮獲第三名。
- 14.111/07/16 運休系林曉郁榮獲臺中市議長盃健美錦標賽美少女組比基尼冠軍。
- 15.111/09/17~18 運休系系籃代表隊參加 2022 富邦人壽勇士系際冠軍盃獲得全國第四名。
- 16.111/10/07~27 本校男子籃球代表隊參加 2022 年中區大學運動聯盟籃球聯賽榮獲一般組第四名。
- 17.111/12/2 創校 55 週年校慶運動會系際大隊接力男子組分組計時決賽運休系第二名。
- 18.111/12/2 創校 55 週年校慶運動會系際大隊接力女子組分組計時決賽運休系第一名。
- 19.111/12/2 創校 55 週年校慶運動會系際大隊接力混組分組計時決賽運休系第一名。
- 20.111/12/2 創校 55 週年校慶運動會系際大隊接力混組分組計時決賽運休系第二名。
- 21.111/12/2 創校 55 週年校慶運動會系際拔河男子組運休系第一名。
- 22.111/12/2 創校 55 週年校慶運動會 100 公尺男子組運休四乙王冠傑第一名。
- 23.111/12/2 創校 55 週年校慶運動會 100 公尺男子組運休二甲鍾翔安第二名。
- 24.111/12/2 創校 55 週年校慶運動會 100 公尺男子組運休三甲蔡奕誠第三名。
- 25.111/12/2 創校 55 週年校慶運動會 100 公尺男子組運休一甲鄭凱鴻第四名。
- 26.111/12/2 創校 55 週年校慶運動會 100 公尺男子組運休一甲林珈葳第五名。
- 27.111/12/2 創校 55 週年校慶運動會 100 公尺男子組運休一甲孫正豪第六名。
- 28.111/12/2 創校 55 週年校慶運動會 100 公尺女子組運休三甲林曉郁第一名。
- 29.111.12.24運休二甲張家華 2022 第 15 屆弘光盃大專院校跆拳道錦標賽品勢男子黑帶二段組季軍。
- 30.111.12.24運休一甲孫正豪 2022 第 15 屆弘光盃大專院校跆拳道錦標賽品勢男子黑帶三段組冠軍。
- 31.111.12.24運休三乙張嘉文 2022 第 15 屆弘光盃大專院校跆拳道錦標賽品勢男子黑帶四段組冠軍。
- 32.111.12.24運休二甲張筱昀 2022 第 15 屆弘光盃大專院校跆拳道錦標賽品勢女子黑帶二段組季軍。
- 33.111.12.24運休一甲孫正豪 2022 第 15 屆弘光盃大專院校跆拳道錦標賽品勢混合三人品勢 冠軍。
- 34.111.12.24運休三甲林庭悅 2022 第 15 屆弘光盃大專院校跆拳道錦標賽對打女子黑帶一般組冠軍。
- 35.111.12.24運休三乙蘇柏文 2022 第 15 屆弘光盃大專院校跆拳道錦標賽對打男子黑帶一般組亞軍。
- 36.111.12.24運休三乙張嘉文 2022 第 15 屆弘光盃大專院校跆拳道錦標賽對打男子黑帶公開組冠軍。
- 37.111.12.24運休二甲張家華 2022 第 15 屆弘光盃大專院校跆拳道錦標賽對打男子黑帶公開組亞軍。
- 38.111.12.24運休一甲孫正豪 2022 第 15 屆弘光盃大專院校跆拳道錦標賽對打男子黑帶公開組季軍。
- 39.111.12.24運休二甲黃宇豪 2022 第 15 屆弘光盃大專院校跆拳道錦標賽對打男子黑帶公開組亞軍。
- 40.111.12.24運休一甲陳重鈞 2022 第 15 屆弘光盃大專院校跆拳道錦標賽對打男子黑

- 帶公開組季軍。
- 41.111.12.24 運休一甲葉仰瑞 2022 第 15 屆弘光盃大專院校跆拳道錦標賽對打男子黑帶公開組季軍。
- 42.111.12.24 運休一甲林侑萱 2022 第 15 屆弘光盃大專院校跆拳道錦標賽對打女子黑帶公開組冠軍。
- 43.111.12.24 運休二甲童怡蓁 2022 第 15 屆弘光盃大專院校跆拳道錦標賽對打女子黑帶公開組季軍。
- 44.111.12.24 運休二甲張筱昀 2022 第 15 屆弘光盃大專院校跆拳道錦標賽對打女子黑帶公開組冠軍。
- 45.111.12.10~11 運休一甲孫正豪嘉義市 111 年諸羅山盃全國跆拳道錦標賽高中社會男子組個人品勢三段組第三名。
- 46.111.12.10~11 運休二甲張家華嘉義市 111 年諸羅山盃全國跆拳道錦標賽高中社會男子組個人品勢三段組第三名。
- 47.111.12.10~11 運休一甲林侑萱嘉義市 111 年諸羅山盃全國跆拳道錦標賽社會女子組 49 公斤級第二名。
- 48.111.12.10~11 運休二甲童怡蓁嘉義市 111 年諸羅山盃全國跆拳道錦標賽社會女子組 57 公斤級第一名。

## 九、國際溝通英語系

### (一)重要活動

- 1.111.09.05 新生校園文化體驗活動
- 2.111.10.05 進修部聯合班會
- 3.111.10.06 日間部聯合班會
- 4.111.11.03 專業證照輔導班 PVQC 專業英文詞彙能力國際認證
- 5.111.11.10 國際溝通英語系學海飛颺暨高教深耕計畫海外研修補助說明會
- 6.111.12.15 國際溝通英語系實務專題發表
- 7.112.03.23 日間部聯合班會
- 8.112.05.25 推甄面試線上說明會
- 9.112.05.29 推甄面試線上說明會
- 10.112.06.01 推甄面試線上說明會
- 11.112.06.05 推甄面試線上說明會
- 12.112.06.08 推甄面試線上說明會

### (二)校內外專業競賽

- 1.112.03.04 專業英日文詞彙與聽力能力大賽(專業英日文盃)全國賽

### (三)招生活動

- 1.111.09.19 致用高中餐飲科高一四班
- 2.111.09.22 致用高中入班宣導
- 3.111.09.22 致用高中觀餐二年四班
- 4.111.09.28 苑裡高中博覽會
- 5.111.10.28 僑泰高中應英三年級/二班
- 6.111.11.02 新民高中應日科日本文化講座
- 7.111.12.05 致用高中接待參訪應英科
- 8.111.12.07 致用高中全英語教學檢核觀課
- 9.111.12.08 永平工商到校簽約暨接待參訪
- 10.111.12.12 新民高中應英二年級/四班
- 11.111.12.12 新民高中應英科二年四班

- 12.111.12.14 成功工商博覽會
- 13.111.12.16 僑泰高中觀光、餐飲三年三班
- 13.111.12.19 新民高中博覽會
- 14.111.12.28 大甲高中到校簽約暨接待參訪
- 15.111.12.30 卓蘭高中應英科專題評審
- 16.112.01.13 沙鹿高工進修部
- 17.112.01.13 沙鹿高工進修部
- 18.112.01.13 僑泰高中應英科專題評審
- 19.112.01.1 沙鹿高工進修部聯合宣導
- 20.112.02.07 宜寧高中餐會
- 21.112.02.07 嶺東高中應英科
- 22.112.02.07 嶺東高中應英科高一高二
- 23.112.02.17 常春藤高中博覽會
- 24.112.02.17 靜修女中博覽會
- 25.112.02.18 弘文高中博覽會
- 26.112.02.18 新民高中協助新民高中應日科修改新民高中日語版致詞
- 27.112.02.24 后綜高中博覽會
- 28.112.02.24 慈明高中赴慈明高中餐會
- 29.112.03.02 嶺東高中博覽會
- 30.112.03.03 龍津高中博覽會
- 31.112.03.10 葳格高中博覽會
- 32.112.03.15 關西高中博覽會
- 33.112.03.16 僑泰高中拜訪應日科主任
- 34.112.03.24 致用高中高中導師餐會
- 35.112.03.24 僑泰高中進修部
- 36.112.03.27 永平工商觀三甲
- 37.112.03.28 嘉陽高中餐管科
- 38.112.03.30 宜寧高中高中導師餐會
- 39.112.04.14 虎尾農工博覽會
- 40.112.04.14 嘉陽高中博覽會
- 41.112.04.16 三信家商博覽會
- 42.112.05.01 育德工家博覽會 餐旅群
- 43.112.05.01 員林家商博覽會
- 44.112.05.01 僑泰高中觀光科、餐飲科
- 45.112.05.02 嘉陽高中進班宣導 餐管科
- 46.112.05.03 興華高中觀光餐旅應外
- 47.112.05.04 新民高中宣導 商外餐三群
- 48.112.05.04 新民高中進班宣導 應外
- 49.112.05.05 育達高中進班 商外餐三群
- 50.112.05.08 僑泰高中應日科
- 51.112.05.08 僑泰高中應英科
- 52.112.05.09 明道高中進班宣導 商外餐
- 53.112.05.09 草屯商工商外科
- 54.112.05.10 北斗家商商經科
- 55.112.05.10 僑泰高中應日科
- 56.112.05.11 新民高中異國文化體驗應英國貿

- 57.112.05.11 新民高中應英、國貿
- 58.112.05.11 新民高中應英科、國貿科
- 59.112.05.11 彰化高商集合宣導
- 60.112.05.11 嶺東高中接待參訪應英科
- 61.112.05.12 宜寧高中應英科
- 62.112.05.12 東泰高中博覽會
- 63.112.05.12 員林家商應外科、商經科
- 64.112.05.12 僑泰高中接待參訪觀光.餐飲科
- 65.112.05.12 僑泰高中應英科進班(印度文化)
- 66.112.05.15 中壢家商商經科
- 67.112.05.16 明台高中餐旅科、商經科
- 68.112.05.16 新民高中應日三丙文化講座
- 69.112.05.17 卓蘭高中商經科、應英科
- 70.112.05.17 宜寧高中觀光日本文化
- 71.112.05.17 新民高中進修部
- 72.112.05.17 嶺東高中進班宣導 商外餐
- 73.112.05.18 卓蘭高中接待參訪應英科
- 74.112.05.18 新民高中商經科
- 75.112.05.23 新社高中進修部
- 76.112.05.25 新興高中應日科
- 77.112.05.25 新興高中應外科

## 十、多媒體遊戲發展與應用系

### (一)活動

- 1.111.08.25 中台灣電競聯盟
- 2.111.08.26 精進多媒體遊戲及電競產業種子教師能力－社群多元經營術
- 3.111.09.04 新生家長座談會
- 4.111.09.22 瘋狂老爹來囉 Yutuber Racing Road
- 5.111.10.01-10.02 台中電子競技未來領袖營
- 6.111.10.06 Just Ten More Minutes! Discovering Videogames and the Careers Behind It  
再玩十分鐘就好! 探索遊戲產業的職涯與發展
- 7.111.10.21 Disney-quality Animation Development & Production[ 迪士尼品質的動畫開發和製作 ]
- 8.111.10.14 精進電競轉播相關人才培育
- 9.111.10.27-10.29 電競嘉年華
- 10.111.11.12 臺中電競競技未來領袖營-英雄聯盟邀請賽
- 11.111.11.24 外部諮詢委員會
- 12.111.11.26 Predator x HubAuto 專案合作
- 13.111.12.02 弘光盃全國高中職電競大賽-特戰英豪、激鬥峽谷
- 14.111.12.02 手遊訓練中心開幕
- 15.111.12.08 111 學年度多媒體遊戲發展與應用系專題成果發表暨競賽
- 16.111.12.17 青銀 VTuber 電競爭霸戰
- 17.112.02.15 教學研討會
- 18.112.01.08 宜寧高中電競體驗營
- 19.112.03.07 日本國會議員 尾立源幸 參訪電競館
- 20.112.03.10 弘光獵鷹 FPS 遊戲盤覆與職業位置理解教學



- 21.112.03.17 弘光獵鷹 FPS 遊戲盤覆與職業位置理解教學
- 22.112.03.10 日本和光大學國際交流活動
- 23.112.03.28 泰國姊妹校行政團參訪電競館
- 24.112.03.30 實習說明會
- 25.112.04.08-112.04.09 2023 年弘光盃全國高中職電競大賽春季賽
- 26.112.04.10 電競數據應用協同教學
- 27.112.04.11 專業競賽輔導課程
- 28.112.04.14 專業競賽輔導課程
- 29.112.04.14-112.04.16 電子競技裁判證證照輔導班
- 30.112.04.28-112.04.30 電子競技教練證證照輔導班
- 31.112.05.07 112 學年度運動績優電子競技項目術科測驗
- 32.112.04.18 專業競賽輔導課程
- 33.112.04.21 專業競賽輔導課程
- 34.112.04.24 電競數據應用協同教學
- 35.112.04.25 專業競賽輔導課程
- 36.112.04.28 專業競賽輔導課程
- 37.112.05.01 電競數據應用協同教學
- 38.112.05.02 專業競賽輔導課程
- 39.112.05.09 專業競賽輔導課程
- 40.112.05.08 電競數據應用協同教學
- 41.112.05.12 電競數據應用協同教學
- 42.112.05.12 專業競賽輔導課程

## (二)招生活動

- 1.111.09.13 明台高中/拍攝
- 2.111.10.27 電競嘉年華
- 3.111.11.16 國立苑裡高中/ 入班宣導
- 4.111.11.23 私立華盛頓高中/入班宣導
- 5.111.12.02 全國高中職/電競賽事
- 6.112.01.08 宜寧高中電競體驗營
- 7.112.02.06 宜寧主管對接餐會
- 8.112.02.14 明台高中表演技術科/影像剪輯課程
- 9.112.02.21 明台高中表演技術科/影像剪輯課程
- 10.112.03.07 明台高中表演技術科/影像剪輯課程
- 11.112.03.13 致用高中/指導致用高中學生影片拍攝主持訓練
- 12.112.03.14 明台高中表演技術科/影像剪輯課程
- 13.112.03.17 致用高中資處科/入班宣導
- 14.112.03.20 致用高中/指導致用高中學生影片拍攝主持訓練
- 15.112.03.21 明台高中表演技術科/影像剪輯課程
- 16.112.03.24 與致用高中高三班導師及主管招生餐會
- 17.112.03.24 致用高中至本系參訪
- 18.112.03.27 永平工商表演藝術科入班宣導
- 19.112.03.28 嘉陽高中至本系參訪
- 20.112.03.28 明台高中表演技術科/影像剪輯課程
- 21.112.03.29 慈明高中電子商務科入班宣導
- 22.112.03.30 私立宜寧高中/博覽會

- 23.112.03.31 青年高中廣設電競班、影視電競班入班宣導
- 24.112.04.07 致用高中至本系參訪
- 25.112.04.07 明台高中至本系參訪
- 26.112.04.12 私立五育高中入班宣導
- 27.112.04.14 國立虎尾農工入班宣導
- 28.112.04.15 致用高中電競體驗營暨 FoxXRay 狐鐳盃電競大賽開幕儀式
- 29.112.04.18 私立明台高中入班宣導
- 30.112.04.18 明台高中影像剪輯課程
- 31.112.04.25 明台高中影像剪輯課程
- 32.112.05.02 財團法人義峰高中入班宣導
- 33.112.05.03 國立竹山高中入班宣導
- 34.112.05.03 私立明德高中入班宣導
- 35.112.05.04 私立新民高中入班宣導
- 36.112.05.05 私立育達高中入班宣導
- 37.112.05.05 五育高中多媒體動畫科至本系參訪
- 38.112.05.08 草屯商工資料處理科至本系參訪
- 39.112.05.08 私立僑泰高中入班宣導
- 40.112.05.09 私立青年高中入班宣導
- 41.112.05.09 明台高中影像剪輯課程
- 42.112.05.16 明台高中影像剪輯課程
- 43.112.05.10 私立君毅高中入班宣導
- 44.112.05.10 私立僑泰高中入班宣導
- 45.112.05.10 國立北斗家商入班宣導
- 46.112.05.12 國立曾文家商入班宣導
- 47.112.05.10 國立水里商工入班宣導
- 48.112.05.12 私立宜寧高中入班宣導
- 49.112.05.12 國立鹿港高中入班宣導
- 50.112.05.15 國立二林工商入班宣導
- 51.112.05.16 私立明台高中入班宣導
- 52.112.05.16 國立北港農工入班宣導

### (三)獲獎紀錄

- 1.111.08.15 第一銀行 LSC 第五屆英雄聯盟校園電競聯賽夏季賽冠軍
- 2.111.10.20 PLANET9 ARENA 亞軍
- 3.111.10.23 022 WirForce 遊戲大師電競賽 殿軍
- 4.111.10.29 2022 JTeam 電競列車交流賽 季軍
- 5.111.11.15 Apex Legends - 【INTOVOID APEX 娛樂賽】冠軍
- 6.111.11.19 《Yesports Master Club x League of Legends 英雄聯盟》- 台港澳區 殿軍
- 7.112.02.07 023 TGS STAGE 《英雄聯盟：激鬥峽谷》最終決賽 第三名
- 8.112.07.29 G9:League Of Aces 2023 台灣六都王牌爭霸賽冠軍
- 9.112.05.09-05.21 台灣大哥大《激鬥峽谷》2023 南北爭霸賽冠軍
- 10.112.06.16-112.07.06 2023 亞洲電子競技公開賽英雄聯盟咆嘯深淵第五名
- 11.112.05.28- 06.04 中華民國大專院校 111 學年度電子競技運動錦標賽冠軍
- 12.112.04.12- 07.22 LSC 第六屆英雄聯盟校園電競聯賽季軍

### 參、各項統計資料

表 1-1、學院內各學制學生人數統計表

系所	學期	學籍別																	合計				
		博士班	碩士班	產業碩士專班	二技(日)	四技(日)	二專(日)	五專(日)	二技進修部	四技進修部	二專夜間部	二專(夜)普通班	博士在職專班	碩士班在職專班	二技在職專班	二專在職專班	四技在職專班	進修專校	進修學院(二技)	進修學院(四技)	全學院日間學生總數	全學院夜間學生總數	全學院日夜間學生總數
食科系	上		17			459				361				13							489	361	850
	下		12			353				279				6							371	279	650
餐旅系	上	0	0	0	0	653	0	0	0	395	0	0	0	0	0	0	0	0	0	0	0	0	0
	下	0	0	0	0	648	0	0	0	377	0	0	0	0	0	0	0	0	0	0	0	0	0
妝品系	上	0	31	0	0	434	0	0	68	182	49	0	0	19	0	0	0	0	0	0			
	下	0	28	0	0	427	0	0	66	171	38	0	0	16	0	0	0	0	0	0			
美髮系	上	0	0	0	0	383	0	0	61	0	73	0	0	0	0	0	0	0	0	0	383	134	
	下	0	0	0	0	372	0	0	59	0	59	0	0	0	0	0	0	0	0	0	372	118	
幼保系	上				2	346				207											348	207	555
	下				2	345				188											347	188	535
文創系	上	0	0	0	0	241	0	0	0	96	0	0	0	0	0	0	0	0	0	0	241	96	337
	下	0	0	0	0	223	0	0	0	88	0	0	0	0	0	0	0	0	0	0	223	88	311
運休系	上					244				188													432
	下					235				179													414
國際語言系	上					187				144											187	144	331
	下					175				121											175	121	296
多遊系	上	0	0	0	0	306	0	0	0	207	0	0	0	0	0	0	0	0	0	0	306	207	513
	下	0	0	0	0	237	0	0	0	174	0	0	0	0	0	0	0	0	0	0	237	174	411

表 1-2、專任教師人數統計表

系所	學期	教授					副教授					助理教授					講師					總計								
		一般教師	客座教授	講座教授	專業技術人員	專業技術教師	其他	小計	一般教師	客座教授	講座教授	專業技術人員	專業技術教師	其他	小計	一般教師	客座教授	講座教授	專業技術人員	專業技術教師	其他		小計							
食科系	上	6				1		3					1		3				1			1			1		17			
	下	6				1		3					1		3				1			1			1		17			
餐旅系	上	0	0	1	2	0	0	3	2	0	0	3	0	0	5	6	0	0	7	0	0	13	0	0	0	1	0	0	1	22
	下	0	0	0	2	0	0	2	1	0	0	3	0	0	4	6	0	0	7	0	0	13	0	0	0	1	0	0	1	20
妝品系	上	3	0	1	1	0	0	5	4	0	0	1	0	0	5	2	0	0	2	0	0	4	1	0	0	0	0	0	1	15
	下	2	0	1	1	0	0	4	5	0	0	1	0	0	6	2	0	0	2	0	0	4	0	0	0	0	0	0	0	14
美髮系	上	0	0	0	0	0	0	0	1	0	0	2	0	0	3	1	0	0	7	0	0	8	0	0	0	1	0	0	1	12
	下	0	0	0	0	0	0	0	0	0	0	2	0	0	2	1	0	0	5	0	0	6	0	0	0	1	0	0	1	9
幼保系	上		1					2							8															
	下		1					2							8															
文創系	上	0	0	0	0	0	0	0	3	0	0	0	0	0	3	3	0	0	3	0	0	6	0	0	0	0	0	0	0	9
	下	0	0	0	0	0	0	0	3	0	0	0	0	0	3	2	0	0	4	0	0	6		0	0	0	0	0	0	9
運休系	上	1						6							2				1										10	
	下	1						5							1				1										8	
國際語言系	上							3	-	-	-	-	-	3	4	-	-	-	-	-	-	4	1	-	-	-	-	-	1	-
	下							3	-	-	-	-	-	3	4	-	-	-	-	-	-	4	1	-	-	-	-	-	1	-
多遊系	上	3	0	0	0	0	0	3	4	0	0	1	0	0	5	1	0	0	1	0	0	2	0	0	0	1	0	0	1	0
	下	3	0	0	0	0	0	3	3	0	0	1	0	0	4	1	0	0	1	0	0	2	0	0	0	1	0	0	1	0

表 1-3、兼任教師人數統計

系所	學期	教授					副教授					助理教授					講師					總計							
		一般教師	客座教授	講座教授	專業技術人員	專業技術教師	其他	小計	一般教師	客座教授	講座教授	專業技術人員	專業技術教師	其他	小計	一般教師	客座教授	講座教授	專業技術人員	專業技術教師	其他		小計						
食科系	上	2				2		2							6				5			16							33
	下	1				2		1							5				6			16							31

系所	學期	教授						副教授						助理教授						講師						總計				
		一般教師	客座教授	講座教授	專業技術人員	專業技術教師	其他	小計	一般教師	客座教授	講座教授	專業技術人員	專業技術教師	其他	小計	一般教師	客座教授	講座教授	專業技術人員	專業技術教師	其他	小計	一般教師	客座教授	講座教授		專業技術人員	專業技術教師	其他	小計
餐旅系	上	0	0	0	1	0	0	1	0	0	0	1	0	0	1	1	0	0	4	0	0	5	4	0	0	0	0	0	4	11
	下	0	0	1	4	0	0	5	0	0	0	2	0	0	2	3	0	0	2	0	0	5	5	0	0	0	0	0	5	17
妝品系	上	1	0	0	0	0	0	1	1	0	0	0	0	0	1	7	0	0	3	0	0	10	7	0	0	6	0	0	13	25
	下	0	0	0	0	0	0	0	1	0	0	0	0	0	1	6	0	0	3	0	0	9	6	0	0	7	0	0	13	23
美髮系	上	0	0	0	0	0	0	0	2	0	0	0	0	0	2	0	0	0	0	0	0	0	2	0	0	4	0	0	6	8
	下	2	0	0	0	0	0	2	2	0	0	0	0	0	2	0	0	0	0	0	0	0	3	0	0	5	0	0	8	12
幼保系	上								1							2							5							
	下								1							2							5							
文創系	上	0	0	0	0	0	0	0	0	0	0	2	0	0	2	1	0	0	1	0	0	2	12	0	0	0	0	0	12	16
	下	0	0	0	0	0	0	0	0	0	0	2	0	0	2	2	0	0	1	0	0	3	10	0	0	0	0	0	10	15
運休系	上								2							1				1			20							24
	下								2							3				2			19							26
國際語言系	上															1	-	-	-	-	-	1	5	-	-	-	-	-	5	-
	下															2	-	-	-	-	-	2	5	-	-	-	-	-	5	-
多遊系	上	0	0	0	0	0	0	0	0	0	0	0	0	0	0	6	0	2	0	0	0	8	8	0	0	1	0	0	0	9
	下	0	0	0	0	0	0	0	0	0	0	0	0	0	0	6	0		1	0	0	7	10	0	0	1	0	0	0	11

表 1-4、專任教師升等統計表

系所	學期	學院內專任教師 人數	專任教師升等人數		
			助理教授	副教授	教授
食品科技系(所)	上	0	0	0	0
	下	0	0	0	0
餐旅管理系	上	22	1	0	0
	下	20	0	0	0
化妝品應用系(所)	上	15	0	0	0
	下	14	0	0	0
美髮造型設計系	上	12	0	0	0
	下	9	1	0	0
幼兒保育系	上	0	0	0	0

系所	學期	學院內專任教師 人數	專任教師升等人數		
			助理教授	副教授	教授
	下	0	0	0	0
文化創意產業系	上	9	0	1	0
	下	9	0	0	0
運動休閒系	上	10	0	0	0
	下	8	0	0	0
國際溝通英語系	上	8	0	0	0
	下	8	0	0	0
多媒體遊戲發展與應用系	上	11	0	0	0
	下	10	0	0	0
合計		165	2	1	0

表 2、學院、系(科所)、學位學程及中心經費支出表(私校十月填寫)

系(所)	設備費支出 總金額(元)		業務費支出 總金額(元)		旅運費支出 總金額(元)		圖書資料費支出 總金額(元)	
	系(所)	教育部獎勵補助款	系(所)	教育部獎勵補助款	系(所)	教育部獎勵補助款	系(所)	教育部獎勵補助款
民創學院	32,300	0	395,454	436,709	0	0	0	0
食科系(所)	671,645	3,913,971	5,383,741	3,148,401	3,230	0	0	0
餐旅系	1,228,493	1,844,907	6,827,825	2,565,618	271,792	0	0	0
妝品系(所)	335,704	2,423,904	6,206,484	2,872,051	17,170	0	0	0
美髮系	237,478	892,044	5,654,778	2,150,965	2,827	0	0	0
幼保系	407,295	555,313	1,847,272	734,740	1,466	0	0	0
文創系	109,156	366,152	1,574,944	1,909,723	12,195	0	0	0
運休系	1,240,025	623,259	2,285,062	801,320	10,224	0	0	0
國際溝通英語系	685,030	238,919	2,103,988	2,868,753	4,930	0	0	0
多遊系	497,016	3,348,205	2,665,759	3,107,640	30,780	0	0	0
合計	5,444,142	14,206,674	34,945,307	20,595,920	354,614	0	0	0

表 3、學院內專任教師執行計畫統計表

	國科會計畫 (不含大專生)		政府部會計畫 (教師個人)		產學合作計畫 (企業全產學)		學發會策略聯盟 研究計畫		合計	
	件數	金額	件數	金額	件數	金額	件數	金額	件數	金額
食科系	3	2,325,000	6	2,897,490	45	12,123,490	0	0	54	17,345,980
餐旅系	0	0	4	1,613,390	23	2,089,500	0	0	27	3,702,890
妝品系	1	697,846	3	3,402,650	22	6,230,373	0	0	26	10,330,869
美髮系	0	0	7	2,280,568	9	810,000	0	0	16	3,090,568
幼保系	2	1,780,000	0	0	10	2,154,041	0	0	12	3,934,041
文創系	1	670,000	4	896,000	9	1,250,000	0	0	14	2,816,000
運休系	1	719,000	5	2,697,752	3	311,000	0	0	8	3,727,752
國際語 言系	0	0	0	0	2	319,268	1	113,800	3	433,068
多遊系	2	1,895,000	2	1,284,112	4	1,850,000	0	0	8	5,029,112
合計	10	8,086,846	31	15,071,962	127	27,137,672	1	113,800	168	50,410,280

表 4、學院內專任教師研究成果統計表

系所	期刊論文	研討會論文	專任教師發表專 書(含篇章)數	其他
食品科技系(所)	7	0	1	0
餐旅管理系	4	6	0	0
化妝品應用系(所)	13	8	0	0
美髮造型設計系	1	1	1	0
幼兒保育系	8	32	1	0
文化創意產業系	2	5	8	0



系所	期刊論文	研討會論文	專任教師發表專書(含篇章)數	其他
運動休閒系	3	3	4	0
國際溝通英語系	2	2	2	0
多媒體遊戲發展與應用系	5	0	0	0
合計	45	57	17	0

表 5、專利資料表

系所	類別	新型專利		發明專利		技轉	
		已核准	申請中	已核准	申請中	件數	金額
食品科技系(所)		0	0	0	1	3	925,000
餐旅管理系		0	0	0	0	0	0
化妝品應用系(所)		0	0	0	1	3	2,850,000
美髮造型設計系		0	0	0	0	0	0
幼兒保育系		0	0	0	0	0	0
文化創意產業系		0	0	0	0	0	0
運動休閒系		0	0	0	0	0	0
國際溝通英語系		0	0	0	0	0	0
多媒體遊戲發展與應用系		0	0	0	0	0	0
合計		0	0	0	2	6	3,775,000

表 6、教師教學教材製作及獎勵

系所	學期	課程數	獎金
食品科技系(所)	上	6	67,000
	下	3	27,000
餐旅管理系	上	3	82,000
	下	4	38,000
化妝品應用系(所)	上	1	7,000
	下	3	28,000
美髮造型設計系	上	3	28,000
	下	1	8,000
幼兒保育系	上	0	0
	下	4	56,000
文化創意產業系	上	2	16,000
	下	1	8,000

系所	學期	課程數	獎金
運動休閒系	上	2	16,000
	下	2	16,000
國際溝通英語系	上	0	0
	下	0	0
多媒體遊戲發展與應用系	上	2	17,000
	下	1	9,000
合計		38	423,000

表 7、教師專業服務(參與各服務性質之專任教師人次)

系所	學期	擔任專業考試命題委員	擔任學會行政職務	擔任國內專業期刊編審及評審	擔任國外專業期刊編審及評鑑	擔任校外公民營機構顧問或委員	擔任政府機構專業委員會委員	其他
食品科技系(所)	上	0	0	0	0	23	4	0
	下	0	0	0	1	31	4	0
餐旅管理系	上	2	0	1	6	21	17	19
	下	2	0	1	2	18	11	16
化妝品應用系(所)	上	0	0	0	0	0	0	6
	下	0	0	0	0	18	6	52
美髮造型設計系	上	0	0	0	0	0	1	0
	下	0	0	0	0	0	1	0
幼兒保育系	上	0	0	0	0	2	5	3
	下	0	0	1	1	4	3	12
文化創意產業系	上	0	0	0	0	3	16	12
	下	1	0	0	1	1	18	7
運動休閒系	上	0	0	0	1	8	13	2
	下	0	0	0	0	2	5	5
國際溝通英語系	上	0	0	0	0	0	0	0
	下	0	0	0	0	0	0	0
多媒體遊戲發展與應用系	上	0	0	3	8	1	3	0
	下	0	0	2	5	1	2	0
合計		5	0	8	25	133	109	134

表 8-1、學生輔導I

系所	學期	個別諮商		團體輔導		班級輔導		總計	
		人次	場次	人次	場次	人次	場次	人次	場次
食品科技系(所)	上	182	182	9	6	156	5	347	193
	下	79	79	8	4	82	2	169	85
餐旅管理系	上	70	70	4	3	110	4	184	77
	下	48	48	8	8	0	0	56	56
化妝品應用系(所)	上	84	84	8	6	94	2	186	92
	下	81	81	3	1	0	0	84	82
美髮造型設計系	上	80	80	6	3	117	3	203	86
	下	21	21	3	3	0	0	24	24
幼兒保育系	上	121	121	13	6	72	2	297	220
	下	127	127	10	8	0	0	137	135
文化創意產業系	上	30	30	21	1	0	0	51	31
	下	30	30	21	1	48	2	99	33
運動休閒系	上	58	58	3	2	16	1	77	61
	下	39	39	4	2	0	0	43	41
國際溝通英語系	上	30	30	0	0	0	0	0	0
	下	30	30	0	0	0	0	0	0
多媒體遊戲發展與應用系	上	68	68	5	3	75	2	148	73
	下	35	35	1	1	0	0	36	36
合計		965	965	104	44	698	21	1,707	970

表 8-2 學生輔導II(補救教學、證照輔導)

系所	學期	補救教學			證照輔導		
		課程數	總時數	參與人次	課程數	總時數	參與人次
食品科技系(所)	上	2	2	33	2	52	26
	下	2	2	30	2	65	27
餐旅管理系	上	2	240	28	0	0	0
	下	0	0	0	3	96	306
化妝品應用系(所)	上	3	12	86	1	54	29

系所	學期	補救教學			證照輔導		
		課程數	總時數	參與人次	課程數	總時數	參與人次
	下	3	6	87	3	162	58
美髮造型設計系	上	1	2	18	4	174	141
	下	3	12	149	1	42	25
幼兒保育系	上	0	0	0	0	0	0
	下	1	2	9	2	40	137
文化創意產業系	上	1	2	16	1	8	22
	下	1	2	18	1	8	22
運動休閒系	上	10	10	26	3	28	138
	下	6	6	8	2	24	65
國際溝通英語系	上	5	5	26	0	0	0
	下	0	0	0	1	20	多益 21 人
多媒體遊戲發展與應用系	上	0	0	0	0	0	0
	下	0	0	0	3	126	96
合計		39	301	525	27	859	976

表 9、協同教學辦理情形

系所		種類				
		協同教學	學程協同教學	業界協同教學	最後一哩協同教學	合計
食品科技系(所)	辦理場次／課程數	16/8	0	0	0	16/8
	參與人次	354	0	0	0	354
餐旅管理系	辦理場次／課程數	0	0	16/6	0	16/6
	參與人次	0	0	1278	0	1,278
化妝品應用系(所)	辦理場次／課程數	0	0	5/3	0	5/3
	參與人次	0	0	260	0	260
美髮造型設計系	辦理場次／課程數	0	0	30	0	30
	參與人次	0	0	580	0	580
幼兒保育系	辦理場次／課程數	0	0	24/24	0	24/24

系所		種類				
		協同教學	學程協同教學	業界協同教學	最後一哩協同教學	合計
	參與人次	0	0	1,245	0	1,245
文化創意產業系	辦理場次／課程數	3/3	0	22/6	0	25/9
	參與人次	125	0	1,012	0	1,137
運動休閒系	辦理場次／課程數	-	-	13/4	-	13/4
	參與人次	-	-	481	-	481
國際溝通英語系	辦理場次／課程數	3/1	0	4/14	1/7	8/22
	參與人次	120	0	498	40	658
多媒體遊戲發展與應用系	辦理場次／課程數	6	0	0	0	6
	參與人次	210	0	0	0	210
總計	辦理場次／課程數	28/12	0	114/57	1/7	143/76
	參與人次	809	0	5,354	40	6,203

表 10、在校學生獲得技術證照統計

系所	證照名稱	總張數	總人數
食品科技系(所)	中華民國技術士 - 中式米食加工 - 米粒類&米漿型-丙級	0	0
	中華民國技術士 - 中式麵食加工 - 酥(油)皮&糕(漿)皮類-丙級	3	3
	中華民國技術士 - 烘焙食品 - 麵包-丙級	5	5
	中華民國技術士-烘焙食品-西點蛋糕-丙級	1	1
	中華民國技術士 - 烘焙食品 - 餅乾	7	7
	中華民國技術士 - 食品檢驗分析-乙級	1	1
	中華民國技術士 - 中式麵食加工 - 酥(油)皮&糕(漿)皮類-乙級	0	0
	中華民國技術士 - 化學-乙級	0	0
	中華民國技術士 - 化學-丙級	0	0
	中華民國技術士 - 食品檢驗分析-丙級	0	0
	中華民國技術士 - 烘焙食品 - 西點&蛋糕&麵包-乙級	2	2
	HACCP 基礎班	7	7
	HACCP 進階班	1	1
	大學校院英語能力測驗(CSEPT)	65	65
	TQC-OA 中文輸入(實用)	2	2
TQC-OA 中文輸入(進階)	1	1	
TQC-OA 英文輸入(實用)	1	1	

系所	證照名稱	總張數	總人數
	(TOEIC)多益測驗	3	3
	電腦軟體應用乙級	1	1
	(PVQC)English Vocabulary Quotient in Culinary	1	1
	保健食品初級工程師	1	1
餐旅管理系	大學校院英語能力測驗(CSEPT)	81	81
	TQC-OA 辦公室軟體應用類-Word2010 實用級	27	27
	TQC-OA 辦公室軟體應用類-Excel2010 實用級	5	5
	TQC-OA 辦公室軟體應用類-Power Piont2010 實用級	20	20
	TQC-OA 辦公室軟體應用類-網際網路及行動通訊實用級	20	20
	TOEIC	48	48
	TQC-OA 中文輸入(實用)	17	17
	TQC-OA 中文輸入(進階)	3	3
	烘焙丙食品西點蛋糕丙級	2	2
	中餐烹調丙級	9	9
	PVQC 餐飲專業英語能力	134	134
	WEST2 葡萄酒證照	7	7
	餐飲服務丙級	4	4
	CPR+AED 合格證書	74	74
	初階侍酒師	15	15
中式麵食丙級	2	2	
化妝品應用系(所)	(PVQC)English Vocabulary Quotient in Culinary	1	1
	(CSEPT)大學校院英語能力測驗	60	60
	(TOEIC)多益測驗	19	19
	TQC-OA 中文輸入(注音)	16	16
	TQC-OA 中文輸入(新注音)	12	12
	TQC-OA 中文輸入(英文)	4	4
	技術士證照-美容丙級	2	2
	技術士證照-美容乙級	25	25
	技術士證照-化學丙級	1	1
	ITEC-Certificate in Make-up	13	13
	色彩規劃管理師(色彩計畫)-初級能力鑑定	2	2
	初階證書 / BEGINNER CERTIFICATE	1	1
	瑞典式按摩證書	6	6
	CPR+AED 合格證書	33	33
	ICAP-化妝品洗卸類研發人員實務應用	10	10
	INDBA 國際調香師高階學科	1	1
	美髮造型設計系	男子理髮丙級	10
男子理髮乙級		12	12
女子美髮丙級		6	6
女子美髮乙級		11	11
幼兒保育系	(CSEPT)大學校院英語能力測驗	80	80
	保母人員技術士證照-單一級	15	15

系所	證照名稱	總張數	總人數
	TQC-OA 中文輸入(注音)-實用級	10	10
	TQC-OA 中文輸入(注音)-進階級	4	4
	TQC-OA 中文輸入(搜狗)	1	1
	TQC-OA 中文輸入(新注音)-實用級	10	10
	TQC-OA 中文輸入(新注音)-進階級	4	4
	CPR+AED	50	50
	兒童體操指導員證照	14	14
	(TOEIC)多益測驗	6	6
	基本救命術合格(BLS)	47	47
	CPR+AED	19	19
	基本創傷術合格(BTLS)	13	13
文化創意產業系	CCA 威力導演證照輔導班	22	22
	Smart Apps Creator 互動多媒體 APP 設計師	22	22
運動休閒系	丙級 SUP 立式划槳證照輔導	31	32
	丙級游泳教練證	32	32
	游泳指導員證	22	30
	溯溪安全人員活動	43	44
	Enriched Air Diver[高氧氣體潛水]	1	1
	Open Water Diver[開放水域潛水員]	1	1
	TQC-OA 中文輸入-實用級	16	16
	TQC-OA 中文輸入-進階級	4	4
	TQC-OA 中文輸入(注音)-實用級	1	1
	TQC-OA 中文輸入(注音)-進階級	12	12
	TQC-OA 中文輸入(新注音)-實用級	18	18
	TQC-OA 中文輸入(新注音)-進階級	4	4
	TQC-OA 英文輸入	1	1
	水中運動教練證	17	17
	游泳指導員證	1	1
	水上安全救生員	7	7
	基本救命術(BLS)合格證書	5	5
	溯溪安全人員證	15	15
樂齡地板滾球運動指導員證書	20	20	
國際溝通英語系	(CSEPT)大學校院英語能力測驗	4	4
	(IELTS)國際英語檢測	1	1
	TOEIC 多益測驗	55	55
	TOPIK 韓文檢定	1	1
	JLPT 日文檢定	2	1
	Professional English Listening Comprehension	0	0
	Professional Vocabulary Quotient Credential-Culinary	5	5
	Professional Vocabulary Quotient Credential-Business and Management	1	1
	Professional Vocabulary Quotient Credential-Hospitality& Tourism	15	15



系所	證照名稱	總張數	總人數
	Professional Vocabulary Quotient Cosmetic and Beauty	0	0
	TQC-OA 中文輸入	4	4
多媒體遊戲發展與應用系	(CSEPT)大學校院英語能力測驗	49	49
	(TOEIC)多益測驗	9	9
	CPR+AED 合格證書	41	41
	REALLUSION	21	21
	電子競技丙級教練證考試	18	18
	電子競技丙級裁判證考試	20	20
合計		1,629	1,638

表 11、專題研究競賽

系所	類別	參賽組數			獲獎組數		
		口頭報告	實務製作	海報競賽	口頭報告	實務製作	海報競賽
民生創新學院		20	17	40	11	12	25
食品科技系(所)		8	2	2	4	1	2
餐旅管理系		1	0	0	0	0	0
化妝品應用(所)		0	2	18	0	2	14
美髮造型設計系		0	1	1	0	1	1
幼兒保育系		2	8	3	2	3	3
文化創意產業系		3	4	4	3	4	4
運動休閒系		3	2	2	2	1	1
國際溝通英語系		0	0	2	0	0	0
多媒體遊戲發展與應用系		2	2	3	0	0	1
合計		39	38	75	22	24	51

表 12、教師取得新證照

系所	證照名稱	總張數
食品科技系(所)	無	0
	合計	0
餐旅管理系	「學術倫理，為什麼我們知道的不一樣」研習證明	1
	Level 2 NAHA Certified Professional Aromatherapist of the National Association for Holistic Aromatherapy	1
	RHRA 餐飲人力資源分析師-乙級證照	1
	RHRM 餐飲人力資源分析師-乙級證照	1

系所	證照名稱	總張數
	RHRM 餐飲人力資源管理師-甲級證照	2
	SCA CSP Barista 義式咖啡師 中級 國際咖啡證照	1
	SCTP 銀髮族遊程規劃師	1
	TPPC 親子遊程規劃師	1
	中餐烹調	1
	流通冷鏈管理師合格證書 Certificate of Distribution and Cold Chain Manager	1
	食物製備-單一級	1
	食品安全管制系統(60B)進階訓練班	1
	食品安全管制與採購管理師證書	1
	合計	14
化妝品應用(所)		0
	合計	0
美髮造型設計系	NAHA 國際初階芳療師	1
	初階健康管理師	1
	JNA 國際美甲師技能檢定試驗 3 級	1
	勞動部 ICAP 頭皮調理職能導向課程品質認證	2
	合計	5
幼兒保育系	Triple P - Positive Parenting Program	1
	Certified Infant Massage Instructor	1
	Massage in Schools Programme Instructor	3
	合計	5
文化創意產業系		0
	合計	0
運動休閒系	中華民國太極拳協會丙級教練證	1
	中華民國太極拳協會丙級裁判證	1
	合計	2
國際溝通英語系	PVQC-ICT 專家級證照	2
	GLAD 國際認證考試監考人員 Professional Vocabulary Quotient Credential BIM 顧客服務管理師 PMA+專案技術師	0

系所	證照名稱	總張數
	中華民國應用商業管理協會 PSDM 甲級證照	1
	中華民國應用商業管理協會 PSDM 乙級證照	1
	Professional Certificate in Problem Solving & Decision Making Management 國際證照	0
	會議展覽專業人員認證	0
	外語領隊人員	1
	外語導遊人員-英語	1
	劍橋大學英語教師 TKT CLIL 高等證照	1
	劍橋大學英語教師 TKT Module 1 高等證照	1
	合計	8
多媒體遊戲發展與應用系		0
	合計	0

表 13、師生校內外獲獎表

系所	類別	校內 (件數)	校外(件數)		
			區域性	全國性	國際性
食品科技系(所)	教師	3	0	0	6
	學生	10	0	16	35
餐旅管理系	教師	3	0	1	3
	學生	2	24	22	39
化妝品應用系(所)	教師	4	0	0	2
	學生	45	0	3	6
美髮造型設計系	教師	0	0	2	2
	學生	2	0	0	218
幼兒保育系	教師	13	0	0	0
	學生	2	0	0	0
文化創意產業系	教師	0	0	0	0
	學生	11	3	1	0
運動休閒系	教師	0	0	0	0
	學生	12	21	15	0
國際溝通英語系	教師	0	1	2	0
	學生	9	8	1	0
多媒體遊戲發展與	教師	0	0	0	0

系所	類別	校內 (件數)	校外(件數)		
			區域性	全國性	國際性
應用系	學生	10	0	10	0
合計		109	57	73	311

# 智慧科技學院

壹、組織編制 (以 112.03.01 到職日為準)

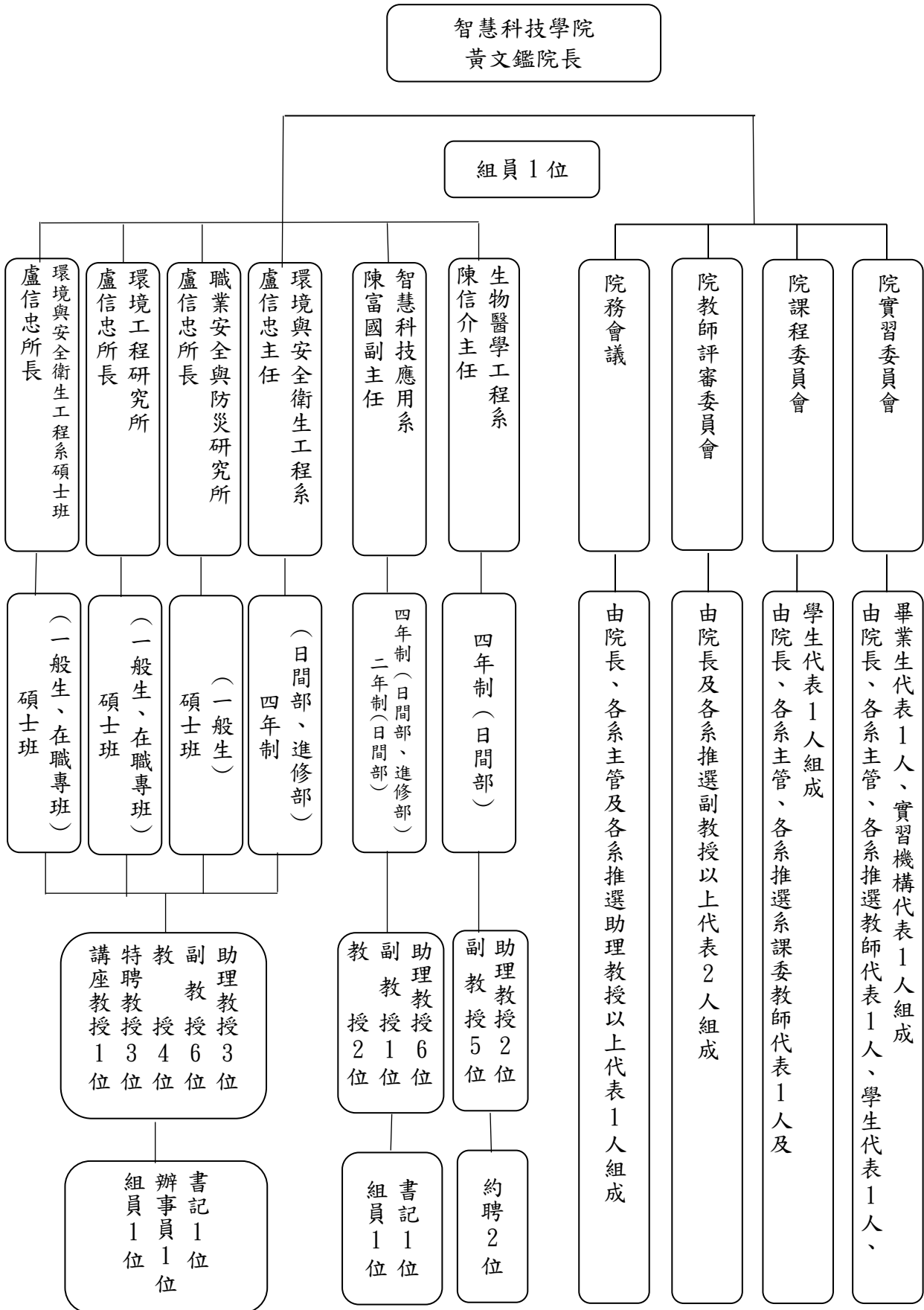

## 貳、大事紀

### 一、施政計畫或改革

環境與安全衛生工程系暨環境工程研究所及職業安全與防災研究所整併暨更名為環境與安全衛生工程系（含碩士班、碩士在職專班）。

### 二、系所變化

- (一)111.07.31 環安系張蕙曬調職至餐旅系。
- (二)111.08.01 研發處林琦偉調職至環安系。
- (三)111.08.01 學務處吳有義調職至環安系。
- (四)112.08.01 多遊系陳溪泉助理教授移撥為智科系主任聘。
- (五)112.01.31 智科系徐永煜系主任卸任。
- (六)112.01.31 智科系無人機訓練中心張成榮主任卸任。
- (七)112.01.31 智科系徐永煜副教授、張成榮專案副教授級專技教師離職。
- (八)112.02.01 智科系黃文鑑院長兼系主任，陳富國助理教授兼副主任。
- (九)112.02.01 智科系聘任郭俊良專案助理教授級專技教師。
- (十)112.03.14 智科系郭俊良專案助理教授級專技教師兼無人機訓練中心主任。
- (十一)112.07.31 智科系陳溪泉老師退休。
- (十二)112.07.31 智科系林佩蓉副教授離職。
- (十三)112.07.31 智科系洪友正同仁調職至餐旅系。
- (十四)112.02.01 醫工系廖本義副教授離職。
- (十五)112.02.01 醫工系鮑建國副教授離職。
- (十六)112.02.01 藍日昌副教授主聘單位移撥至通識中心。
- (十七)112.02.01 楊文傑助理教授主聘單位為醫工系。
- (十八)112.07.31 楊文傑助理教授主聘單位移撥至物治系。
- (十九)112.03.08 醫工系新聘黃彥博助理教授。
- (二十)112.02.09 醫工系童思瑜約聘助理產假。
- (二十一)112.04.06 醫工系童思瑜約聘助理育嬰留職停薪。
- (二十二)112.05.14 醫工系新聘職代蔡政宏約聘助理。

### 三、獲獎事蹟

#### (一)環境與安全衛生工程系（含碩士班、碩士在職專班）

##### 1.教師獲獎（校外）

- (1)方國權老師榮獲「國科會 111 年度補助大專校院研究獎勵」。
- (2)蘇弘毅老師榮獲「110 年度教育部補助大專校院教學實踐研究績優計畫」。
- (3)陳俊元老師榮獲行政院環境保護署「111 年下半年環境節日及其他環境教育相關活動計畫」獲優等獎。

##### 2.教師獲獎（校內）

- (1)王建明老師、蘇弘毅老師、呂牧蓁老師榮獲 111 學年度本校系績優導師。
- (2)周偉龍老師榮獲「高教深耕計畫彈性薪資特殊優秀人才」教學類。
- (3)盧信忠老師、王俊欽老師榮獲 110 學年度第 2 學期優良創新教學課程。
- (4)蘇弘毅老師榮獲「110 學年度第 2 學期優良實務課程」。
- (5)劉惠銘老師、王建明老師榮獲「110 學年度第 2 學期優良多階段總整問題實作導向課程」。
- (6)羅金翔老師榮獲「健康民生創新數位教材短片競賽」實作錄影類。
- (7)陳昌佑老師榮獲「健康民生創新數位教材短片競賽」真人錄影說明類。
- (8)范群彬老師（兼任）榮獲「111 學年度第 1 學期優良創新教學課程」。

##### 3.學生獲獎（校外）

111 學年度中部職業安全與衛生大學生專題研究暨實習成果研討會」專題研究組

序號	指導老師	獲獎學生	名次
1	周偉龍老師	王境賢、石哲誌同學	特優
2	周偉龍老師	陳農勝、鄒承諭同學	優等
3	盧信忠老師	王鐸霖、陳品亦同學	優等
4	盧信忠老師	林律吟、林煒鈞同學	優等

4. 學生獲獎（校內）

(1) 獎助學金

序號	獎助學金	獲獎學生
1	康淳科技股份有限公司獎助學金	顏宏沂、翁弘諺、楊鎰華、湯紓樊同學
2	桐核麥生物科技股份有限公司獎助學金	王証泓、袁嘉駿、林煒鈞、莊秉軒、羅欣婷同學
3	臺中市弘光科技大學環安系系友會獎助學金	林芝宇、湯采葳、張安宣、姜寬鴻、林冠濤、陳輝玉同學
4	耕展永續科技有限公司獎助學金	(111.1)溫晨宇、周祐謙同學 (111.2)陳謙雅、袁嘉駿同學
5	泓洋科技顧問有限公司獎助學金	(111.1)陳怡鈞、楊承祐同學 (111.2)陳玟潔、林益麒同學
6	山林水環境工程股份有限公司獎學金	(111.1)吳克鑫、林承穎、余芷綾、林昱宏、蕭佩軒、賴柏諺同學 (111.2)林芝宇、張安宣、黃宇志、余芷綾、蕭佩軒、湯紓樊同學
7	鑫安安全科技有限公司獎學金	李秉澤、吳兆鵬、蔡皓勛、林敬傑、林祐羽、卓柏宏、李宸毅、劉祐嘉同學

(2) 111 年度多元專題製作競賽暨成果展

序號	指導老師	獲獎學生	競賽類別	名次
1	陳昌佑老師	郭云吟、袁嘉駿、謝承佑、戴文軒	產業問題導向 專題海報發表	第三名
2	范煥榮老師	高爾駿、黃睿廷、吳冠緯、陳品盛	實務導向專題 海報發表	第三名
3	周偉龍老師	游承翰、張智晉、蘇裕傑、章瑋凱	新鮮人微專題 海報發表	第二名

(3) 智慧科技學院 111 學年度學生專題實作競賽

序號	指導老師	獲獎學生	競賽類別	名次
1	溫志中師	洪詠勝、羅元佑、洪柏勛、劉芋妘	口頭發表	佳作
2	蘇弘毅老師	洪葦桀、賴承威、謝妤嫻	口頭發表	佳作
3	周偉龍老師	施詠展、林祐羽、蔡健祥	口頭發表	佳作
4	黃文鑑老師	李翊豪、吳坡年	口頭發表	佳作
5	陳昌佑老師	袁嘉駿、郭云吟	口頭發表	佳作
6	范煥榮老師	黃睿廷、高爾駿	口頭發表	佳作



序號	指導老師	獲獎學生	競賽類別	名次
7	王建明老師	鄭宇辰、俞廷軒、梁書榕	海報發表	第二名
8	周偉龍老師	施佩珊、陳虹諺	海報發表	第三名
9	劉惠銘老師	楊鎰華	海報發表	佳作
10	蘇弘毅老師	楊瑜賢、林家宇	海報發表	佳作
11	王俊欽老師	陳冠諭、俞廷軒、鄭宇辰	海報發表	佳作
12	吳玉琛老師	劉懷謙、施尚毅、黃名宇、林承毅	海報發表	佳作
13	吳玉琛老師	蔡宸榮、張尹甄	海報發表	佳作
14	周偉龍老師	姜寬鴻、林冠浩	海報發表	佳作
15	陳昌佑老師	謝承祐、楊珣坤	海報發表	佳作
16	陳昌佑老師	林芝宇、張禎倪、陳玟潔、張安宣	海報發表	佳作
17	劉惠銘老師	陳元裕、吳毓峻、陳建宇	海報發表	佳作

## (二)智慧科技應用系

### 1.教師獲獎（校外）

- (1)林佩蓉老師榮獲「America's Science & Invention Expo (Gold Medal)2022 美國科學暨發明展金牌」。
- (2)林佩蓉老師榮獲「2022 IWIS 國際華沙發明展金牌」。
- (3)林佩蓉老師榮獲「2022 IWIS 國際華沙發明展日本特別獎」。

### 2.教師獲獎（校內）

- (1)楊昌儒老師榮獲「110 學年度第 2 學期優良多階段總整問題實作導向課程」。
- (2)童建樺老師榮獲 111 年度技專校院整體發展獎勵補助經費「教學輔助媒材製作獎補助」傑出。
- (3)林佩蓉老師榮獲「110 學年度第 2 學期優良創新教學課程」。
- (4)柯錫卿老師榮獲「110 學年度第 2 學期優良創新教學課程」。
- (5)魏榮君老師榮獲「110 學年度第 2 學期優良創新教學課程」。
- (6)楊惠齡老師榮獲「111 學年度系級績優導師」。
- (7)陳佑全老師榮獲「111 學年度系級績優導師」。

### 3.學生獲獎（校外）

- (1)林立倫、古秀茜等二位同學榮獲「America's Science & Invention Expo (Gold Medal) Virtual Reality Rehabilitation Training System with Replacement Movement Judgement 金牌」。
- (2)劉筠薇、廖紹宇、蔡菁芳、羅沅圳等四位同學榮獲「2022 全國智能科技創新應用競賽」Micro:bit AI 智慧小車遙控競速組佳作。
- (3)羅沅圳、吳書宇、徐瑞翊、劉哲承等四位同學榮獲「2022 全國智能科技創新應用競賽」Micro:bit AI 智慧小車遙控競速組銅牌。
- (4)廖秉樑、謝秉賀、葉子豪、劉長鑫等四位同學榮獲「AERC 2022 亞洲機器人運動競技大賽」機器人東奔西跑第一名。
- (5)2022 全國智慧型自走車競賽

序號	獲獎學生	競賽類別	名次
1	吳皓瑜、林暉笠、劉哲承	遙控競速賽	第一名
2	羅沅圳、潘姿岑、劉哲承	遙控競速賽	第二名
3	王芊穎、張庭葦、劉哲承	遙控競速賽	佳作
4	吳宣儒、胡晉瑜、劉哲承	遙控競速賽	佳作
5	林柏成、劉哲承	遙控競速賽	佳作

序號	獲獎學生	競賽類別	名次
6	胡晉瑜、羅沅圳、劉哲承	遙控競速賽	佳作
7	張庭葦、吳宣儒、劉哲承	遙控競速賽	佳作
8	潘姿岑、王芊穎、劉哲承	遙控競速賽	佳作

(6)2023 全國機器人互動競賽

序號	獲獎學生	競賽類別	名次
1	洪承澤、林孝彥	AI 智慧小車遙控競速賽	佳作
2	洪承澤	AI 智慧小車遙控競速賽	佳作

(7)2023 全國創意點子行銷競賽

序號	獲獎學生	競賽類別	名次
1	陳楹蓁、林孝彥、周宏維	多媒體創作組	第二名
2	陳楹蓁、林孝彥、周宏維	創意設計組	佳作

(8)2023 全國金腦獎盃創新發明與設計競賽

序號	獲獎學生	競賽類別	名次
1	古秀茜、林立倫、劉哲承	發明類大專院校社會組	銀牌獎
2	張庭葦、劉玉雯、張祐証、陳冠璋	發明類大專院校社會組	銀牌獎
3	林暉笠、陳君叡、吳皓瑜、陳鈞誌	發明類大專院校社會組	銅牌獎

4. 學生獲獎 (校內)

(1) 蔡欣祐、游傑宇、張友翰、傅智城、趙才萱、柯景承等六位同學榮獲「111 年度多元專題製作競賽暨成果展」跨域專題-海報發表第一名。

(2) 智慧科技學院 111 學年度學生專題實作競賽

序號	獲獎學生	競賽類別	名次
1	蔡欣祐、傅智城、趙才萱	口頭發表	第三名
2	林偉甄、郭家瑜、劉玉雯、張庭葦	口頭發表	第三名
3	許丁元、陳威志、彭梓維、陳博鈞	口頭發表	佳作
4	陳柏恩、王松渝、張育致、林子榮	口頭發表	佳作
5	古秀茜、劉哲承、陳君叡、林暉笠、吳皓瑜	海報發表	第一名
6	查柏丞、劉北辰、董承恩、陳冠璋	海報發表	佳作
7	李宇智、林鑫酉、曾信傑、王建凱	海報發表	佳作

(3) 智慧科技應用系 111 學年度學生專題成果發表會

序號	獲獎學生	競賽類別	名次
1	古秀茜、張浩任、劉哲承、林立倫	實作展	第一名
2	張祐綸、林成翰、林偉甄、郭家瑜	實作展	第二名
3	查柏丞、劉北辰、董承恩、林恩佑	實作展	第三名
4	蔡欣祐、游傑宇、張友瀚、趙才萱、柯景承、傅智城	實作展	第四名

序號	獲獎學生	競賽類別	名次
5	蔡欣祐、游傑宇、張友瀚、趙才萱、柯景承、傅智城	口頭報告	優勝
6	張祐綸、林成翰、林偉甄、郭家瑜	口頭報告	優勝
7	陳柏恩、王松渝、張育致、林子榮	口頭報告	優勝
8	古秀茜、張浩任、劉哲承、林立倫	口頭報告	優勝
9	查柏丞、劉兆辰、董承恩、林恩佑	口頭報告	優勝
10	許丁元、陳威志、彭梓維、陳博鈞	口頭報告	優勝
11	蔡欣祐、游傑宇、張友瀚、趙才萱、柯景承、傅智城	海報	優勝
12	古秀茜、張浩任、劉哲承、林立倫	海報	優勝
13	查柏丞、劉兆辰、董承恩、林恩佑	海報	優勝
14	張祐綸、林成翰、林偉甄、郭家瑜	海報	優勝
15	許丁元、陳威志、彭梓維、陳博鈞	海報	優勝
16	李宇智、林鑫酉、曾信傑、王建凱	海報	優勝

### (三)生物醫學工程系

#### 1.教師獲獎（校外）

(1)無

#### 2.教師獲獎（校內）

(1)陳郁琪老師榮獲 111 學年度校績優導師（112.08.07）。

(2)賴忠裕老師獲選 111 學年度第 1 學期優良多階段總整問題實作導向課程（112.08.28）。

#### 3.學生獲獎（校外）

(1)U109I116 蔡有朋、U109I120 張容瑄、U109I138 林天鴻 3 位學生參加教育部舉辦「2023 年全國技專校院學生實務專題製作競賽暨成果展-生技醫農群」，榮獲決賽入圍。（112.05.11~112.05.12）。

(2)U109I119 許睿辰、U109I133 謝嘉騏、U109I201 陳昱均、U109I206 陳柏菡、U109I222 張俊琳、U109I227 呂宇坤 6 位學生參加中原大學生物醫學工程學系舉辦「2023 全國醫工日創新醫材競賽-生理恆定專題競賽」，榮獲佳作。（112.05.13）。

#### 4.學生獲獎（校內）

(1)智慧科技學院舉辦 111 學年學生專題實作競賽（112.03.03）

- 陳郁琪老師指導學生張容瑄、蔡友朋、林天鴻【口頭發表】第一名（專題題目：智慧化功能性體適能檢測系統之開發）。
- 常閱智老師指導學生邱志羿、謝伯謙、劉建彤【口頭發表】第二名（專題題目：三重最小曲面晶格應用於腰椎植入物之應力分析）。
- 賴忠裕老師指導學生呂宇坤、許睿辰、張俊琳【口頭發表】第二名（專題題目：建構尿量數據暨資料交換平台）。
- 陳郁琪老師指導學生陳杰誼、紀建豪、楊淇鈞【口頭發表】佳作（專題題目：視覺提示對步態的影響\_應用於帕金森症病患之前導實驗）。
- 蔡明慈老師指導學生蘇 芃、羅偉旻、吳彥緯【海報發表】第二名（專題題目：探討抗壞血酸(維生素C)濃度對 MG-63 細胞的影響）。
- 賴忠裕老師指導學生陳昱均、謝嘉騏、田祈恩【海報發表】佳作（專題題目：臨床 12 導程心電圖數據之實現）。

- 蔡明慈老師指導學生李家志、陳慶育、張晏菘、吳政軒【海報發表】佳作（專題題目：熱足浴對動脈脈波的影響）。
  - 陳郁琪老師指導學生陳嘉展、洪文仁【海報發表】佳作（專題題目：3D 列印客製化護腕墊之開發）。
  - 蔡明慈老師指導學生潘力宇、賴品叡、陳仁盛、楊書瑋【海報發表】佳作（專題題目：使用錐狀射束電腦斷層掃描探討國人下顎牙弓形態之研究）。
  - 常閔智老師指導學生張明群、曾浩珉、姚尚義【海報發表】佳作（專題題目：三重最小晶格多孔牙植體之應力分析）。
  - 陳郁琪老師指導學生施文玲、施靜妤、陳宇威【海報發表】佳作（專題題目：以近紅外光譜評估小腿肌肉活動對靜脈回流維持的影響）。
  - 蔡明慈老師指導學生陳韋廷、張育誠、徐宇佑【海報發表】佳作（專題題目：使用錐狀射束電腦斷層掃描評估國人上顎與下顎正中門牙之牙冠與牙根比例）。
  - 常閔智老師指導學生黃程凱、許庭愷、張凱、羅鴻杰【海報發表】佳作（專題題目：樹脂粘著固定局部陶瓷門牙之有限元素應力分析）。
  - 陳信介老師指導學生許毓泰、李其家、陳俊廷【海報發表】佳作（專題題目：輔助盲胞行走時的安全距離偵測裝置之開發）。
  - 廖本義老師、賴忠裕老師指導學生姚威至、顏誌霆、陳弈丞【海報發表】佳作（專題題目：虛擬實境遊戲對人體自律神經之影響）。
  - 陳信介老師指導學生張有棠、張芸甄【海報發表】佳作（專題題目：藍芽自走式點滴架）。
  - 廖本義老師、陳郁琪老師指導學生李緯閩、陳信澄、陳和平【海報發表】佳作（專題題目：藉由腦波對虛擬實境評估對心裡層面之影響）。
  - 陳信介老師指導學生郭凱婷、朱立廷、吳俊緯、廖浩鈞【海報發表】佳作（專題題目：空間智能調節系統之建置）。
  - 賴忠裕老師指導學生蕭漢苙、施蕙安、王紹翔、謝瑋家【海報發表】佳作（專題題目：體溫量測於護理智慧照護運用實現）。
  - 廖本義老師、陳郁琪老師指導學生宋浩恩、張淳洋、簡銘逸、陳睿志【海報發表】佳作（專題題目：藉由腦波對虛擬實境評估對心裡層面之影響）。
- (2)111 年度多元專題製作競賽暨成果展 (112.12.08)
- 賴忠裕老師指導學生何映潔、洪佑安、劉尚銘、趙鴻儒、王冠程、陳昱均、吳彥緯、呂宇坤、吳承勳獲產業問題導向專題【口頭報告】第三名。
  - 蔡明慈老師指導詹淮喆、黃允亮、蔡承峰獲跨域專題【口頭報告】第二名。
- (3)111 年度多元專題製作競賽暨成果展-程式設計專題 (112.12.08)
- 鮑建國老師指導學生林天鴻、蔡有朋、張容瑄、陳信翔、宋居翰、賴祐傑、賴文培、陳俊宇【口頭報告】第二名。
  - 賴忠裕老師指導學生許睿辰、陳昱均、呂宇坤、張俊琳、田祈恩、王紹翔、謝嘉騏【口頭報告】第三名。
- (4)111 年度多元專題製作競賽暨成果展-實務導向專題 (112.12.08)
- 蔡明慈老師指導劉倩如、陳宥宇、陳孟輝、游鈞翔【海報報告】第一名。
  - 常閔智老師指導楊承逸、許智翔、紀語唐、王伯凱、麥凱博【海報報告】第一名。

#### 四、工作成果

##### (一)環境與安全衛生工程系 (含碩士班、碩士在職專班)

##### 1.強化學生專業技能與充實學生就業技術能力

- (1)舉辦 1 場營造業甲種職業安全衛生業務主管安全衛生教育證照輔導班。
  - (2)舉辦 1 場甲種職業安全衛生業務主管安全衛生教育證照輔導班。
  - (3)舉辦 1 場屋頂作業主管安全衛生教育證照輔導班。
  - (4)舉辦 1 場下水道設施操作維護水質檢驗乙級證照輔導班。
  - (5)舉辦 1 場太陽光電設置乙級證照輔導班。
  - (6)舉辦 1 場職業安全衛生證照輔導班。
  - (7)舉辦 1 場室內配線丙級證照輔導班。
  - (8)舉辦 1 場丙種職業安全衛生業務主管安全衛生教育證照輔導班。
  - (9)舉辦 1 場堆高機操作證照輔導班。
- 2.召開課程諮詢會議 2 次，持續改善教育目標、核心能力與課程規劃。
- (1)課程諮詢會議委員：曾傳銘科長（台中市政府勞工局勞動基準科）、林哲民科長（中部科學園區管理局環安組環境保護科）、吳炯達副總經理（進方環保科技股份有限公司）、許振峯總經理（耕展永續科技有限公司）、許翔智經理（日向綠能股份有限公司）、李永源副主任（光田醫療社團法人光田綜合醫院）、胡冠華教授（仁德醫護管理專科學校）張大元教授（中國醫藥大學職業安全與衛生學系）、陳志成特聘教授（逢甲大學環境工程與科學學系）、楊茱芳教授（雲林科技大學環境與安全衛生工程系）、蔡涵任專案經理（泓洋科技顧問有限公司）、吳克鑫同學、李承恩同學。
  - (2)銜接專業課程諮詢會議委員：陳清炫主任（臺中市立沙鹿工業高級中等學校）、黃琮翔主任（臺中市私立致用高級中學）、巫岳軒老師（國立秀水高級工業職業學校）。
- 3.教師研發能量與研究資源
- (1)發表或投稿 SCIE 及其他學術論文篇數：共 10 篇。
  - (2)科技部、政府機關或產學計畫數：共 43 件。
  - (3)專利已核准件數：2 件。
- 4.學生輔導活動
- (1)舉辦 2 場新生座談會。
  - (2)舉辦 4 場師生座談會。
  - (3)辦理 1 場系友回娘家。
  - (4)辦理 1 場研究生新生座談會。
  - (5)辦理 1 場業界職涯諮詢。
  - (6)舉辦 2 場職涯輔導講座，邀請聖暉工程科技股份有限公司蔡馨儀專員、台灣中油股份有限公司鑽探工程處翟伯儒職安人員。
  - (7)舉辦 2 場校友傳承座談會，邀請聖暉工程科技股份有限公司紀孫義專員、台灣中油股份有限公司鑽探工程處翟伯儒職安人員。
  - (8)舉辦 2 場專題暨實習成果發表會。
- 5.品格教育，志工服務
- 志工服務 5 場次，參與人數 75 人。
- 6.捐贈支持，惠我系上
- (1)耕展永續科技有限公司捐贈優先用於深耕計畫-強化弱勢學生輔導經費新臺幣 20,000 元。
  - (2)臺中市弘光科技大學環安系系友會捐贈優先用於深耕計畫-強化弱勢學生輔導經費新臺幣 10,000 元。
  - (3)康淳科技股份有限公司捐款環安系獎助學金新臺幣 20,000 元。
  - (4)山林水環境工程股份有限公司捐款環安系獎助學金新臺幣 60,000 元。
  - (5)桐核麥生物科技股份有限公司捐款環安系獎助學金新臺幣 30,000 元。



- (6) 耕展永續科技有限公司捐贈獎助學金新臺幣 20,000 元。
- (7) 泓洋科技顧問有限公司捐贈獎助學金新臺幣 20,000 元。
- (8) 臺中市弘光科技大學環安系系友會捐贈獎助學金新臺幣 17,000 元。
- (9) 鑫安安全科技有限公司捐贈獎助學金新臺幣 24,000 元。
- (10) 水質檢驗輔導班學員捐贈弘愛築夢助學金 17,500 元。

## 7. 多元招生活動

- (1) 校外招生活動 50 場次，投入人力 77 人次。
- (2) 舉辦 7 場高中職活動、2 場優遊臺中學跨校選修課程，參與人數 330 人，參與學校：宜寧高中、致用高中、龍津高中 33 人、巨人高中、清水高中、立人高中、中港高中、台中二中、霧峰農工、大甲高中、大甲高工、台中高工、台中家商、惠文高中、新民高中、明道高中、衛道高中、興大附中、大里高中、嘉陽高中、暨大附中、東勢高工、光華高工、僑泰高中、南投高中、磐石高中、常青藤高中、彰化高中、新竹高中、竹南高中。
- (3) 拜訪 18 所高中職學校分別為宜寧高中、致用高中、秀水高工、慈明高中、二林工商、青年高中、僑泰高中、東勢高工、仁德護專、員林農工、新社高中、大湖農工、沙鹿高工、苗栗農工、新民高中、永靖高工、大甲高工、南投高中。

## (二) 智慧科技應用系

### 1. 強化學生專業技能與充實學生就業技術能力

- (1) 舉辦 5 班證照輔導班，分別為「TQC+Python 程式設計實務證照輔導班」、「人工智慧應用技術輔導班 (AI-900 證照)」、「雲端計算與物聯網證照輔導班」、「iPAS 營運智慧分析師證照輔導班」及「資料庫系統國際證照輔導班」。
- (2) 學生考取國內證照 TQC+證照 32 張、TQC 證照 19 張、交通部民航局遙控無人機普通操作證 46 張、Microsoft Azure AI Fundamentals 證照 22 張、Microsys Solution D20 811 Database, Configuring 16 張。
- (3) 舉辦 11 場次業界協同教學。
- (4) 完成跨領域學程修畢人數 33 人。
- (5) 辦理 2 場系程式能力檢定，報名人數共 35 人次。
- (6) 舉辦 1 場專題成果發表會，邀請業界專家 2 名及高中職相關科系主任 3 名擔任評審。

### 2. 課程檢核、持續改善

召開諮詢會議 1 場次，持續改善教育目標、核心能力、課程規劃與教學教材智慧財產權查核。課程諮詢會議委員：林煥榮委員（國立虎尾科技大學飛機工程系特聘教授）、李宗翰委員（國立臺中教育大學資訊工程學系副教授）、翁紹仁委員（東海大學工業工程與經營資訊學系教授）、沈文祥委員（僑光科技大學資訊科技系副教授）、邱俊傑委員（緯華航太工業股份有限公司總經理）、謝嘉祐委員（利機企業股份有限公司總經理室特助兼資訊部經理）、黃敏雄委員（聚成電子股份有限公司總經理）、翁俊堯委員（鋒沛軟體有限公司總經理）、巫柏緯委員（瓦諾數位創意（股）公司執行長）、范任超委員（嘉鑫科技有限公司負責人）。

### 3. 教師研發能量與研究資源

- (1) 發表、投稿 SCI、SSCI、EI 學術論文篇數：平均每位教師 0.6 篇。
- (2) 科技部、政府機關或產學計畫數：平均每位教師 1.1 件。
- (3) 技轉件數：1 件。

### 4. 提昇深化跨領域專題研究成果，主動拓展產學合作資源

- (1) 力瑪科技股份有限公司-童建樺老師「智慧型太陽能光電發電設備檢測計數之研究」。
- (2) 航見科技股份有限公司-陳富國老師「無人機基本級專業操作證培訓計畫」。

- (3)泰睿思股份有限公司-陳佑全老師「無人機特定物自動追蹤技術之研發」。
- (4)弘鷹無人機科技股份有限公司-張成榮老師「無人機搭載 5G 通訊設備執行台中港空拍計畫」。
- (5)楊惠齡老師指導學生石桓嘉、李有倫、楊育宸、柯博盛專題成果「手部追蹤與 Unity 的結合應用」。
- (6)楊惠齡老師指導學生羅士軒、陳沛鴻、林祐丞、陳威宏專題成果「人臉辨識電子鎖」。
- (7)林佩蓉老師指導學生查柏丞、劉兆辰、董承恩、林恩佑專題成果「基於 DNN 技術實作人臉辨識系統之研究」。
- (8)林佩蓉老師指導學生古秀茜、張浩任、劉哲承、林立倫專題成果「以虛擬實境技術發展認知訓練系統之研究」。
- (9)林佩蓉老師指導學生張祐綸、林成翰、林偉甄、郭家瑜專題成果「基於眼球追蹤技術開發與設計半側忽略復健系統」。
- (10)徐永煜老師指導學生許丁元、陳威志、彭梓維、陳博鈞專題成果「醫院插卡領藥系統的建置」。
- (11)徐永煜老師指導學生張立霖、周志強、陳俊廷、王敬翰專題成果「應用深度學習於退化性膝關節炎嚴重程度分級評估」。
- (12)徐永煜老師指導學生蔡欣祐、游傑宇、張友瀚、趙才萱、柯景承、傅智城專題成果「應用物聯網技術於水質偵測與預警系統開發」。
- (13)徐永煜老師指導學生林家慶、盧政中、黃建瑋、林彥龍專題成果「智能空調節能系統」。
- (14)楊昌儒老師指導學生陳柏恩、王松渝、張育致、林子榮專題成果「AI 輔助繪畫」。
- (15)楊昌儒老師指導學生錢公壕、李龍飛專題成果「GAN-照片風格轉換」。
- (16)陳富國老師指導學生何冠貞、莊滄嫻、王宇賢、王子維專題成果「穿越機競賽賽事與賽道之研究、設計與實現」。
- (17)陳富國老師指導學生林宗輝、謝坤霖、李翔恩、曾紫涵專題成果「車位燈光指引系統」。
- (18)陳富國老師指導學生李宇智、林鑫西、曾信傑、王建凱專題成果「穿越機競賽團隊組織與飛行訓練之研究及實現」。
- (19)張成榮老師指導學生黃宥霖、張容瑄、林颯欣、羅珣洧專題成果「無人機結合空拍校園影像在地圖上的應用」。
- (20)張成榮老師指導學生謝旻佑、徐佑誠、陳柏翰、王彥程專題成果「無人機空拍影像導入車輛速度辨識系統」。
- (21)陳佑全老師指導學生許堯翔、張佑民、巫育瑋、陳昶諭專題成果「大腦 AR 衛教」。
- (22)陳佑全老師指導學生徐翊紘、林暉翰、陳冠穎、陳裕霖專題成果「智慧屋」。
- (23)陳富國老師至永勝光學股份有限公司進行業界服務。
- (24)郭俊良老師至田屋科技股份有限公司、自強工程顧問有限公司、宏傑音響有限公司進行業界服務。
- (25)楊惠齡老師至開能有限公司、光田醫療社團法人光田綜合醫院、童綜合醫療社團法人童綜合醫院、旭東機械工業股份有限公司。
- (26)楊昌儒老師至思構方程資訊服務有限公司、廣英資訊電子商務有限公司進行業界服務。
- (27)陳佑全老師至綠捷能智控股份有限公司、台中榮民總醫院、晉暘科技股份有限公司、富宸自動科技股份有限公司進行業界服務。
- (28)王堯天老師至永勝光學股份有限公司進行業界服務。



- (29)陳溪全老師至上銀科技股份有限公司、淳品富有限公司進行業界服務。  
(30)林佩蓉老師至瑞艾科技有限公司、耕雲科技股份有限公司、有鳴股份有限公司、仁大資訊股份有限公司進行業界服務。

#### 5.拓展國內外知名度與競爭力

- (1)2022/08/27-2022 International Conference on Information Management, Shih Chien University 論文發表 2 篇-林佩蓉。  
(2)Yang, H.L., 2022. A note on “A note on ‘a two-warehouse partial backlogging inventory model for deteriorating items with permissible delay in payment under inflation” . International Journal of Operational Research 45(2), 141-160. (111/9/26)-楊惠齡。  
(3)Yu-Chuan Chen\*, ” Customer Responses for Menu-Less Restaurants under Information Asymmetry” , Mathematical Problems in Engineering, Volume 2022, Article ID 8059340, 13 pages-陳佑全。  
(4)Solution for Open Questions in Yen (2021) Osler (2001) and Caliskan (2020, 2022) - 陳佑全。  
(5)112.04.25-112.08.18 楊秉錡同學、張祐証同學至馬來西亞吉隆坡雙威大學進行「110 年學海飛颺計畫」。

#### 6.學生輔導活動

- (1)舉辦 1 場新生聯誼暨家長座談會。  
(2)日間部師生座談會 2 場，進修部師生座談會 8 場。  
(3)舉辦 2 場職涯輔導座談會，邀請講者為張書渝（寶貝心理諮商所/特約心理師）、斯如茵（擺渡生涯顧問）。  
(4)舉辦 1 場系友回娘家。  
(5)舉辦 1 場校友傳承座談會，邀請校友為巫柏緯（瓦諾數位創意股份有限公司執行長）。  
(6)舉辦 1 場業界職涯諮詢專家，邀請業界人士魏榮君先生（古力穀粒有限公司負責人）。  
(7)舉辦 1 場就業講座，邀請講者為范任超（嘉鑫科技有限公司負責人）。  
(8)舉辦 2 場轉復生座談會。

#### 7.學生課外活動

- (1)志工服務（包含社區服務、弱勢關懷、品格教育宣導）6 場、426 人次。  
(2)學會活動（包含幹部訓練、迎新）2 場。

#### 8.多元招生活動

- (1)校外招生活動 55 場次，投入人力 76 人次。  
(2)舉辦 6 場「2023 弘光科大智科體驗營」，參與人數 535 人。

#### 9.捐贈支持，惠我系上

- (1)校友林展佑捐贈本系 5,000 元。  
(2)校友范任超捐贈本系 6,000 元。  
(3)校友巫柏緯捐贈本系 10,000 元。  
(4)校友陳晏銘捐贈本系 6,000 元。  
(5)校友許志中捐贈本系 100 元。  
(6)陳富國老師捐贈本系 10,000 元。

### (三)生物醫學工程系

#### 1.強化學生專業技能與充實學生就業技術能力

- (1)完成跨領域學程修畢人數 55 人。  
(2)辦理 18 場次協同教學，強化學生實務能力及深化學習。

- (3)開設物聯網智慧應用及技術-實用級共 12 場次，參與人數 240 人。
- (4)透過實習課程將理論與實務結果，111 學年度共 71 位學生完成全學期實習（560 小時以上），共計 32 家實習機構。

## 2.提升師生研發能量與研究資源

- (1)本學年度發表 SCI、SSCI、EI 學術論文及研討會論文篇數共 29 篇。
- (2)國科會、政府機關計畫數共計 5 件，總研究經費為 2,352,340 元。
- (3)本學年度執行產學合作研究計畫共計 10 件，總研究經費為 1,112,400 元。

## 3.拓展國內外知名度與競爭力

2022 第 3 屆國際智慧醫療創新科技暨健康照護應用論壇（111.11.23）。

## 4.多元招生活動，擴展生源

- (1)辦理「優遊臺中學-智慧醫療器材探索營」，來自分布全台高中職的學生，參加師生共計 56 位。（112.10.01）
- (2)二林商工至參訪並辦理「醫工初體驗」，參加師生共計 129 位。藉此提升高中職學生對生物醫學工程專業的認知及輔助高中職學生了解的前景發展。
- (3)秀水高工至參訪並辦理「醫工初體驗」，參加師生共計 41 位。藉此提升高中職學生對生物醫學工程專業的認知及輔助高中職學生了解的前景發展。
- (4)崇實高工至參訪並辦理「醫工初體驗」，參加師生共計 26 位。藉此提升高中職學生對生物醫學工程專業的認知及輔助高中職學生了解的前景發展。
- (5)明道高中至參訪並辦理「醫工初體驗」，參加師生共計 116 位。藉此提升高中職學生對生物醫學工程專業的認知及輔助高中職學生了解的前景發展。
- (6)醫工系教師參與 111 學年度校內外招生活動場次共計 178 場。

## 5.學生輔導活動

- (1)新生聯誼暨家長座談會 1 場。
- (2)第 0 哩課程 1 場。
- (3)聯合班會暨師生座談會 1 場。
- (4)研討會或研習會 1 場。
- (5)專題講座 4 場。
- (6)系友座談會 1 場。
- (7)系友回娘家 1 場。
- (8)業界職涯諮詢 1 場。
- (9)職涯講座 4 場。
- (10)學習輔導暨補救教學 10 場次

## 6.品格教育，志工服務

醫工系辦理及參與 4 場次品格教育或社區服務活動，75 位師生人次共同參與，落實服務學習與品格教育。

## 7.考照升學，成果豐碩

- (1)醫工系大四畢業生共 10 人次考取公私立研究所，其中 4 人錄取並就讀國立研究所。
- (2)醫工系學生共 2 人考取「第 24 屆自動化工程師證照\_Level 1」（初級）（台灣智慧自動化與機器人協會舉辦）。
- (3)醫工系學生共 2 人考取「第 25 屆自動化工程師證照\_Level 1」（初級）（台灣智慧自動化與機器人協會舉辦）。
- (4)醫工系學生共 23 人考取「TQC-物聯網智慧應用及技術-實用級」（中華民國電腦技能基金會）。
- (5)醫工系學生共 2 人考取「TQC-網際網路及行動通訊-實用級」（中華民國電腦技能基金會）

- (6)醫工系學生共 12 人考取「TQC-中文輸入-實用級」(中華民國電腦技能基金會)。
- (7)醫工系學生共 2 人考取「TQC-中文輸入(新注音)-實用級」(中華民國電腦技能基金會)。
- (8)醫工系學生共 2 人考取「TQC-中文輸入(新注音)-進階級」(中華民國電腦技能基金會)。
- (9)醫工系學生共 3 人考取「TQC-中文輸入(漢音)-進階級」(中華民國電腦技能基金會)。

#### 8.捐贈支持，惠我系上

- (1)正宇興業有限公司捐贈 10,000 元。
- (2)悅序有限公司捐贈 25,000 元。
- (3)岑名有限公司捐贈 25,000 元。

### 五、創新發明

#### (一)環境與安全衛生工程系(含碩士班、碩士在職專班)

- 1.余森年老師 1 項國內新型專利已核准。
- 2.江金龍老師 1 項國內發明專利已核准。

#### (二)智慧科技應用系

無

#### (三)生物醫學工程系

- 1.黃彥博老師申請中華民國發明專利 1 件-早期失智症風險評估裝置。
- 2.黃彥博老師申請美國發明專利 1 件-Early Dementia Risk Assessment Device。

### 六、國內外參訪活動

#### (一)環境與安全衛生工程系(含碩士班、碩士在職專班)

- 1.110.10.18-110.11.15 澳洲墨爾本皇家理工大學短期視訊研習 13 人次。
- 2.110.11.10 澳洲墨爾本皇家理工大學 Prof. Jega Jegatheesan 視訊專題演講 26 人次。
- 3.111.04.18 美國 Climate Equity Collaborative 執行長 Justin J. Harris 專題演講 26 人次。

#### (二)智慧科技應用系

- 1.111.08.03-智慧健康醫研討會-30 人次。
- 2.111.08.16-2022IEEE 國際研討會-無人機未來技術與應用-98 人次。
- 3.111.08.19-21-2022 美國科學暨發明展-3 人次。
- 4.111.09.14-臺中軟體園區 AIoT 基地-66 人次。
- 5.111.10.13-它山之石，可以攻玉：利用無人機實用情境檢視台灣無人機生態與趨勢-34 人次。
- 6.111.10.21-鼎新電腦台中分公司-11 人次。
- 7.111.10.21-2022 臺中電競嘉年華-無人機群飛表演-426 人次。
- 8.111.10.24-宏全國際股份有限公司-11 人次。
- 9.111.11.03-中國生產力中心中區服務處-11 人次。
- 10.112.03.22-鼎新電腦台中分公司-49 人次。
- 11.112.03.28-臺中市私立嘉陽高中-9 人次。
- 12.112.04.07-臺中市私立致用高中電子科、資訊科-24 人次。
- 13.112.05.24-臺中市私立致用高中機械科-39 人次。

#### (三)生物醫學工程系

無。

### 七、策略聯盟

#### (一)環境與安全衛生工程系(含碩士班、碩士在職專班)

與社區建立策略聯盟（沙鹿區興安社區、龍井區山腳社區）。

(二)智慧科技應用系

無。

(三)生物醫學工程系

無。

#### 八、計畫案

(一)環境與安全衛生工程系（含碩士班、碩士在職專班）

獲國科會補助 2 件，補助金額共 993,000 元；一般產學合作計畫 29 件，金額為 10,562,700 元；教育部補助共 2 件，補助金額為 3,102,800 元；政府部會案件（不含科技部及教育部案件）補助共 9 件，補助金額為 4,595,379 元；技術轉移 1 件，金額為 200,000 元；國科會大專生研究計畫 1 件，補助金額為 58,000 元，計畫案總經費共 19,511,879 元。

(二)智慧科技應用系

獲國科會補助 6 件，總補助金額共 649,000 元；一般產學合作計畫 6 件，總金額為 1,083,000 元；政府其他案件補助 1 件，總補助金額為 888,890 元；高教深耕計畫 3 件，總補助金額為 4,023,854 元；科技部大專生研究計畫 1 件，總研究金額為 58,000 元。

(三)生物醫學工程系

獲國科會、政府機關計畫數共計 5 件，總研究經費為 2,352,340 元；產學合作研究計畫共計 10 件，總研究經費為 1,112,400 元；國科會大專生研究計畫 5 件，總研究金額為 290,000 元。

#### 參、各項統計資料

表1、學院、系（科所）、學位學程及中心經費支出表（私校十月填寫）

系（科所）/ 學位學程 及中心 單位	設備費支出 總金額（元）		業務費支出 總金額（元）		旅運費支出 總金額（元）		圖書資料費支出 總金額（元）	
	系（科所）/ 學位學程 及中心單位	教育部獎勵補 助款	系（科所）/ 學位學程及 中心單位	教育部獎 勵補助款	系（科 所）/ 學位 學程及 中心 單位	教育部 獎勵補 助款	系（科 所）/ 學位 學程及 中心 單位	教育部 獎勵補 助款
智科學院	151,750	0	450,473	15,320	0	0	0	0
環安系	1,271,648	4,511,577	4,299,207	1,688,861	1,800	0	0	0
智科系	162,633	456,965	1,988,205	1,644,008	4,208	0	0	0
醫工系	114,739	6,756,125	2,144,221	2,464,165	0	0	0	0
合計	1,700,770	11,724,667	8,882,106	5,812,354	6,008	0	0	0

表2、學院內各學制學生人數統計表

系所	學期	學籍別											合計									
		博士班	碩士班	產業碩士專班	二技(日)	四技(日)	二專(日)	五專(日)	二技進修部	四技進修部	二專夜間部	二專(夜)普通班	博士在職專班	碩士班在職專班	二技在職專班	二專在職專班	四技在職專班	進修專校	進修學院(二技)	進修學院(四技)	全學院日間學生總數	全學院夜間學生總數
環安系	上		31		437				313				24							468	337	805
	下		28		416				291				22							444	313	757
智科系	上				286	11			135											297	135	432
	下				274	9			133											283	133	416
醫工系	上				271															271		271
	下				258															258		258

表3、專任教師人數統計表

系所	學期	教授					副教授					助理教授					講師					無					總計			
		一般教師	客座教授	講座教授	專業技術人員	其他	一般教師	客座教授	講座教授	專業技術人員	其他	小計	一般教師	客座教授	講座教授	專業技術人員	其他	小計	一般教師	客座教授	講座教授	專業技術人員	其他	小計	一般教師	客座教授		講座教授	專業技術人員	其他
環安系	上	7	1			8	6				5	3					3													17
	下	7	1			8	6				5	3					3												17	
智科系	上	2				2	2				2	5			1		6												10	
	下	2				2	1				1	5			1		6												9	
醫工系	上					4			1		5	2					2												7	
	下					2			1		3	4					4												7	

表4、兼任教師人數統計表

系所	學期	教授					副教授					助理教授					講師					無					總計		
		一般	客座	講座	專業技術人員	其他	小計	一般	客座	講座	專業技術人員	其他	小計	一般	客座	講座	專業技術人員	其他	小計	一般	客座	講座	專業技術人員	其他	小計				
環安系	上						1					1	7				7	7	15					15					23
	下						1					1	7				7	13					13					21	
智科系	上											3					3	9				3	12					15	
	下						1					1	3				3	9				1	10					14	
醫工系	上	1					1					2					2	2					2					5	
	下	1					1	1				1	2				2	2					2					6	

表5、教師參與學術活動－研習（討）會及學術研討會

系所	學期	國內	國際	合計
環安系	上	83	1	84
	下	53	1	54
智科系	上	39	0	39
	下	3	0	3
醫工系	上	7	0	7
	下	0	3	3
合計		185	5	190

表6、教師交流（人次）

系所	學期	參訪	校外參觀	招生宣導	業界典範	展覽
環安系	上	6	3	23	0	0
	下	5	1	54	0	0
智科系	上	426	99	11	0	0
	下	72	49	65	0	0
醫工系	上	49	43	94	0	0
	下	72	41	178	0	0
合計		630	236	425	0	0

表7、學院內專任教師執行計畫統計表

案件總類	年度	環安系	智科系	醫工系	合計
政府部會案件 (不含國科會及教育案件)	總件數	9	1	3	13
	總金額(元)	4,595,379	888,890	1,333,340	6,817,609

案件總類	年度	環安系	智科系	醫工系	合計
	國科會案件	總件數	2	6	2
	總金額(元)	993,000	649,000	1,019,000	2,661,000
產學合作案	總件數	29	6	10	45
	總金額(元)	10,562,700	1,083,000	1,112,400	12,758,100
教育部案件	總件數	2	3	0	5
	總金額(元)	3,102,800	4,023,854	0	7,126,654
學發會案件	總件數	0	0	0	0
	總金額(元)	0	0	0	0
教育部計畫型獎助案	總件數	0	0	0	0
	總金額(元)	0	0	0	0
技術服務案	總件數	1	0	0	1
	總金額(元)	200,000	0	0	200,000
校內補助	總件數	1	0	0	1
	總金額(元)	110,000	0	0	110,000
總計	總件數	44	16	15	75
	總金額(元)	19,563,879	6,644,744	3,464,740	29,673,363

表8、學院內專任教師研究成果統計表

系所	專任教師發表論文數		專任教師發表專書 (含篇章)數	專任教師獲得專 利數
	期刊論文	研討會論文		
環安系	10	23	0	2
智科系	3	2	0	0
醫工系	23	6	0	2
合計	36	31	0	4

表9、教師教學教材製作及獎勵

系所	學期	課程數	獎金
環安系	上	3	23,000
	下	2	14,000
智科系	上	0	0
	下	3	22,000
醫工系	上	2	14,000
	下	0	0
合計		10	73,000

表10、教師專業服務(參與各服務性質之專任教師人次)

系所	學期	擔任專業 考試命題 委員	擔任學會 行政職務	擔任國內專 業期刊編審 及評審	擔任國外專 業期刊編審 及評鑑	擔任校外公 民營機構顧 問或委員	擔任政府機 構專業委員 會委員	其他
環安系	上	0	0	1	1	6	72	5
	下	0	0	1	4	11	30	0



系所	學期	擔任專業考試命題委員	擔任學會行政職務	擔任國內專業期刊編審及評審	擔任國外專業期刊編審及評鑑	擔任校外公營機構顧問或委員	擔任政府機構專業委員會委員	其他
智科系	上	0	1	0	6	1	0	5
	下	0	0	0	0	0	0	2
醫工系	上	0	0	0	0	0	0	0
	下	0	2	0	2	0	0	0
合計		0	3	2	13	18	102	12

表 11-1、學生輔導I

系所	學期	個別諮商		團體輔導		班級輔導		總計	
		人次	場次	人次	場次	人次	場次	人次	場次
環安系	上	52	52	2	1	66	3	120	56
	下	24	24	1	1	0	0	25	25
智科系	上	40	40	6	3	46	3	92	46
	下	32	32	1	1	0	0	33	33
醫工系	上	12	7	103	10	271	8	386	25
	下	30	9	52	7	258	8	340	24
合計		190	164	165	23	641	22	996	209

表 11-2、學生輔導II (補救教學、證照輔導)

系所	學期	補救教學			證照輔導		
		課程數	總時數	參與人次	課程數	總時數	參與人次
環安系	上	3	12	75	4	152	137
	下	6	18	94	6	172	201
智科系	上	12	22	198	1	20	52
	下	4	6	35	4	172	35
醫工系	上	5	12	125	12	12	240
	下	2	6	52	0	0	0
合計		32	76	579	27	528	665

表12、協同教學辦理情形

種類	學年	環安系		智科系		醫工系	
		辦理場次／課程數	參與人次	辦理場次／課程數	參與人次	辦理場次／課程數	參與人次
協同教學		0/0	0	0/0	0	6/1	210
學程協同教學		22/1	594	0/0	0	0/0	0
業界協同教學		38/3	1,250	11/10	404	12/8	420
最後一哩協同教學		0/0	0	0/0	0	0/0	0
合計		60/4	1,844	11/10	404	18/9	630

表13、在校學生獲得技術證照統計

系所	證照名稱	總張數	總人數
環安系	職業安全衛生管理乙級技術士	14	14
	職業衛生管理甲級技術士	5	5
	乙級空氣污染防制專責人員	1	1
	甲級廢棄物處理專業技術人員	1	1
	屋頂作業主管	40	40
	營造業甲種職業安全衛生作業主管	51	51
	甲種職業安全衛生業務主管	28	28
	丙種職業安全衛生業務主管	23	23
	永續發展碳管理分析師	20	20
	永續能源與資源管理分析師	11	11
	下水道設施操作維護-水質檢驗乙級技術士	2	2
	太陽能光電設置乙級技術士	5	5
	室內配線(屋內線路裝修)丙級技術士	3	3
遙控無人機 普通操作證	1	1	
智科系	TQC+人工智慧應用與技術進階級	2	2
	TQC+人工智慧應用與技術專業級	15	15
	TQC+人工智慧應用與技術實用級	10	10
	TQC+網頁程式設計(HTML5 專業級)	1	1
	TQC 物聯網智慧應用及技術專業級	4	4
	TQC+資訊科技(Python 專業級)	1	1
	TQC+物聯網開發核心知識(Nil 專業級)	2	2
	TQC+程式語言(Python 3 專業級)	1	1
	交通部民航局遙控無人機普通操作證	46	46
	TQC 基礎程式語言(Python 3 專業級)	6	6
	(CSEPT)大學校院英語能力測驗	61	61
	(TOEIC)多益測驗	12	12
	CPR 合格證書	29	29
	Microsoft Azure AI Fundamentals (AI-900)	22	22
	TQC 雲端技術及網路服務(V2 專業級)	6	6
	TQC 電子商務概論(V4 專業級)	3	3
Microsys Solution D20 811 Database, Configuring	16	16	
醫工系	(CSEPT)大學校院英語能力測驗	42	42
	(TOEIC)多益測驗	3	3
	TQC 物聯網智慧應用及技術-實用級	23	23
	TQC-OA 中文輸入-實用級	27	27
	TQC-OA 中文輸入(注音)-實用級	7	7
	TQC-OA 中文輸入(注音)-進階級	1	1
	TQC-OA 中文輸入(新注音)-實用級	19	19
	TQC-OA 中文輸入(新注音)-進階級	5	5
	TQC-OA 中文輸入(漢音)-進階級	3	3
	TQC-OA 網際網路及行動通訊-實用級	2	2
	CPR+AED 合格證書	22	22
合計		596	596

表14、簽策略聯盟總數、總金額數

系所	學期	策略聯盟案 (件數)	研究金額
環安系	上	2	0
	下	0	0
智科系	上	0	0
	下	0	0
醫工系	上	0	0
	下	0	0
合計		2	0

表15、各學制課程安排學分時數一覽表

系所	課程類別 學制		通識教育課程		專業必修		選修		合計	
			學分	時數	學分	時數	學分	時數	學分	時數
環安系	日四技	環工組	30	32	58	65	40	40	128	137
		綠科組	30	32	57	63	41	41	128	136
		職安組	30	32	58	63	40	40	128	136
	夜四技	環工組	26	26	59	66	43	43	128	135
		職安組	26	26	59	66	43	43	128	135
	碩士班		0	0	13.5	17.5	14	14	27.5	31.5
	碩士在職專班		0	0	7.5	11.5	17	17	24.5	28.5
智科系	日二專		12	12	51	53	18	18	81	83
	日四技		28	30	47	50	53	55	128	135
	夜四技		24	24	56	64	48	48	128	136
醫工系	日四技		28	30	60	67	40	40	128	137

表16、專題研究競賽

類別 系所		參賽組數		獲獎組數	
		口頭報告	海報競賽	口頭報告	海報競賽
環安系	系級	62	0	12	0
	院級	6	11	6	11
	校外	4	2	4	0
智科系	系級	18	18	6	6
	院級	4	3	4	3
	校外	28	0	20	0
醫工系	系級	0	0	0	0
	院級	4	16	4	16
	校外	0	2	0	1
合計		126	52	56	37

表17、教師取得新證照

系所	證照名稱	總張數
環安系	無	0
智科系	Microsoft Certified Azure AI Fundamentals	1

系所	證照名稱	總張數
醫工系	無	0
合計		1

表18、辦理技能檢定

系所	檢定	梯次	時數	人次
環安系	乙級下水道設施操作維護-水質檢驗	1	8	24
	乙級下水道設施操作維護-管渠系統	1	12	36
	乙級太陽光電設置	1	72	87
	室內配線(屋內線路裝修)	1	8	25
	甲級化學性因子作業環境測定	1	4	18
	甲級物理性因子作業環境測定	1	12	33
醫工系	TQC-物聯網智慧應用及技術-實用級	1	12	240
合計		7	128	463

表19、辦理推廣教育班

系所	委辦單位	期數	人數	總金額
環安系	弘光科技大學推廣教育中心/職業安全衛生學分班	7	22	900,000
	台中市政府勞工局/太陽光電設置乙級證照培訓班	1	20	240,000
	勞動部勞動力發展中彰投分署/太陽光電系統維運基礎班	1	24	155,904
	勞動部勞動力發展中彰投分署/太陽光電系統維運進階班	1	24	144,700
合計			90	1,440,604

表20、專利資料表

系所	類別	新型專利		發明專利		技轉專利	
		已核准	申請中	已核准	申請中	已核准	申請中
環安系		1	0	1	0	0	0
智科系		0	0	0	0	0	0
醫工系		0	0	1	2	0	0
合計		1	0	2	2	0	0

表21、學生參與校外及國際競賽資料表

系所	類別	校外競賽		國際競賽		兩岸競賽	
		參賽組數	得獎組數	參賽組數	得獎組數	參賽組數	得獎組數
環安系		4	4	0	0	0	0
智科系		27	19	1	1	0	0
醫工系		2	1	0	0	0	0
合計		33	24	1	1	0	0

# 通識教育中心

## 壹、組織編制

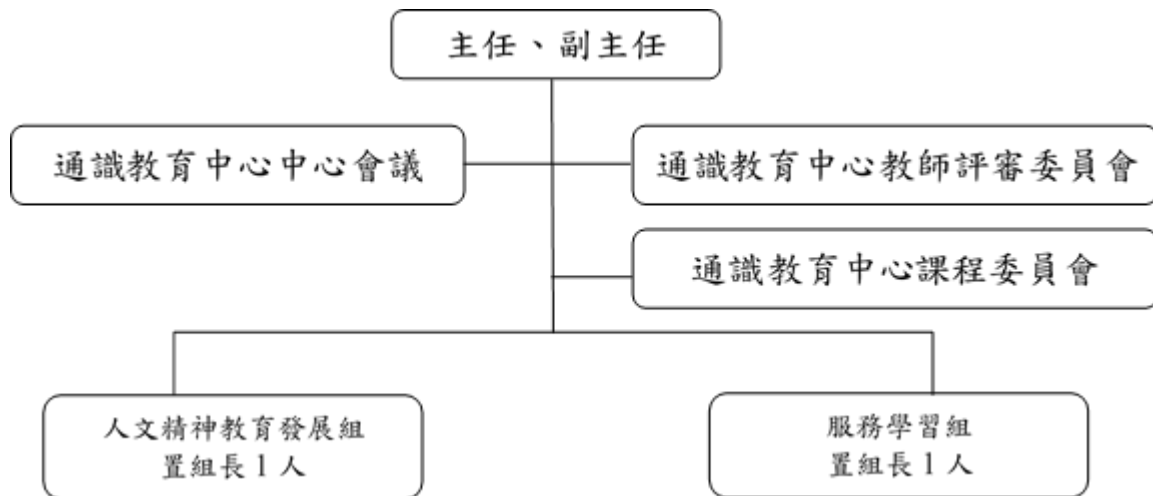

註：

- 1.通識教育中心教師評審委員會：置委員5人，除本中心主任為當然委員外，其餘委員由本中心教師票選助理教授以上教師產生，任期一年。
- 2.通識教育中心課程委員會：本中心主任、組長及所屬各學群委員共同組織之。

## 貳、大事紀

- 一、111.10.17-20 & 111.11.28-12.01 111 學年度第 1 學期舉辦人文精神專家講座共 8 場。
- 二、111 學年度第 1 學期協辦職員工教育訓練-人文素養與精神(一)-人與生命。
- 三、112.03.27-03.30 & 112.05.08-11 111 學年度第 2 學期舉辦人文精神專家講座共 8 場。
- 四、112.04.24-04.28 舉辦通識教育中心通識週【博雅教育 幸福人生】。
- 五、112.06.14 教育部行動諮詢服務到訪。
- 六、111.2 學期協辦職員工教育訓練-人文素養與精神(二)-情緒管理的步驟。
- 七、人文精神組獲教育部補助「112 年大專校院辦理生命教育校園文化推廣與深耕計畫」共計 15 萬元整。
- 八、112.02.01(111.2 學期)孫秀君、張簡琳玲、陳美玲、廖秀珠、邱美珍、林合懋、蔡君逸、李文琪、張新智、楊棠秋、宋威穎、藍日昌教師，調整歸屬單位(通識教育中心)。
- 九、111 學年度第 2 學期孫秀君老師退休。

## 參、各項統計資料

表1、專任教師人數統計表

學期	教授	副教授	助理教授	講師	總計
上	1	2	1	0	3
下	1	8	5	2	16

註：上下學期各合聘 1 位教授

表2、兼任教師人數統計表

學期	教授	副教授	助理教授	講師	總計	助理教授比
上	1	4	39	93	137	32.12%
下	0	5	36	76	117	35.04%

表3、中心經費支出表

單位名稱	生活助學金支出 總金額(元)	校內經費業務費支出 總金額(元)	計畫補助業務費支出 總金額(元)
通識教育中心	275,382	401,130	986,000
人文精神教育發展組	0	128,368	16,667
服務學習組	0	559,143	0
合計	275,382	1,088,641	1,152,667

表4、通識教育課程學分統計表

學制	課程類別	基礎通識課程		核心通識課程		分類通識課程		合計	
		學分	時數	學分	時數	學分	時數	學分	時數
	日四技	22	22	4	4	4	4	30	30
	夜四技	20	20	2	2	4	4	26	26
	日二技	4	4	2	2	6	6	12	12
	進二技	4	4	2	2	6	6	12	12

## 第二節行政單位

### 教務處

#### 壹、組織編制

學年度	部別	教務處			綜合業務組			課務組			註冊組			選才專案辦公室				外語暨全英教學中心				總計
		教務長	秘書	合計	組長	職員	合計	組長	職員	合計	組長	職員	合計	副主任	執行秘書	職員	合計	主任	組長	職員	合計	
111	日夜合併	1	1	2	1	2	3	1	5	6	1	4	5	1	1	2	4	1	1	2	4	24

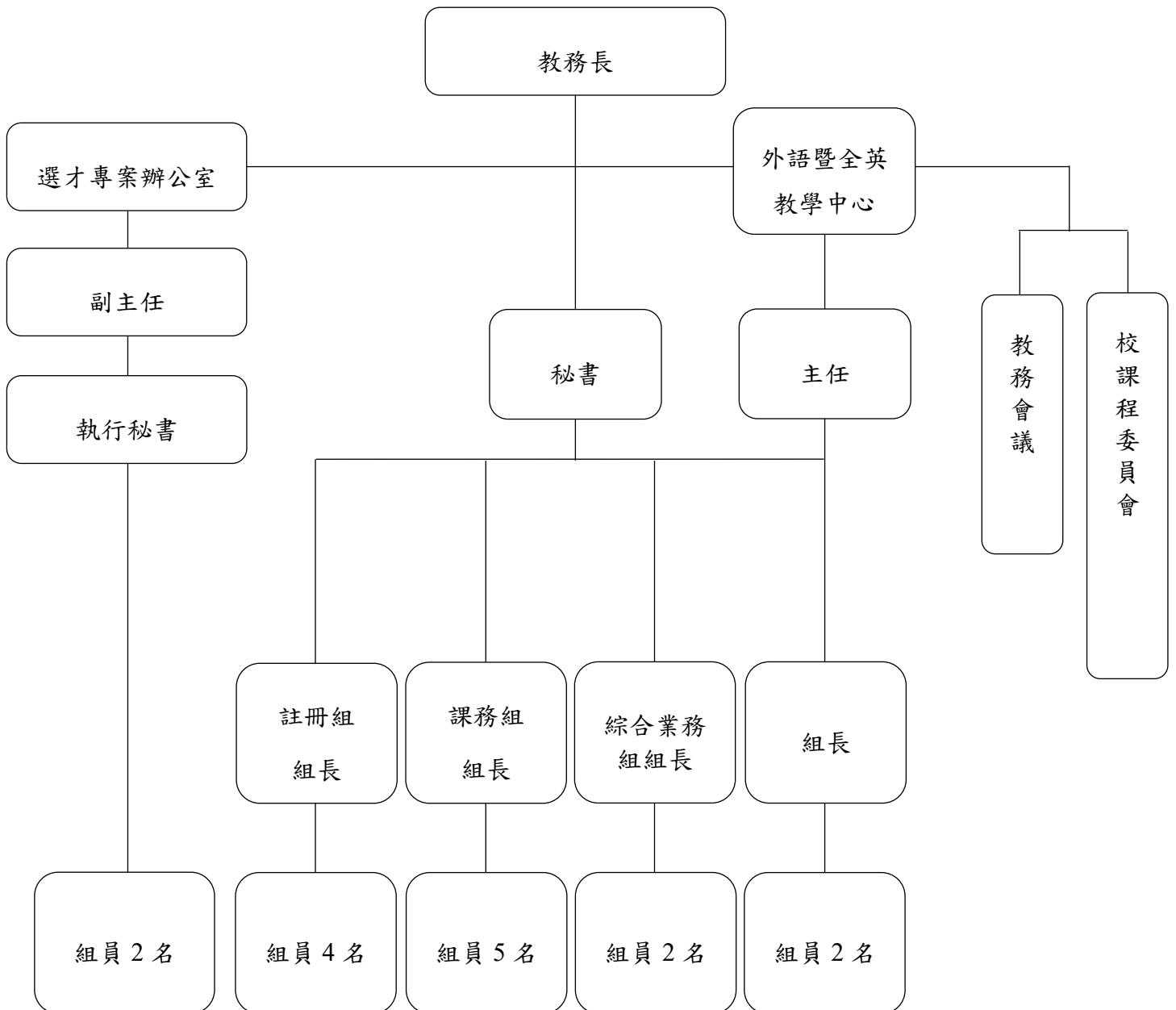



附註：

1. 教務會議由教務長、各學院院長、各系(科、所、學位學程)主任(所長)、通識教育中心主任、校安暨軍訓室主任、圖資長、教學發展中心主任及學生會會長組成之，教務長為主席。
2. 校課程委員會由教務長、各學院院長、各系(科、學位學程)主任、教學發展中心主任、校安暨軍訓室主任、各系(科、學位學程)課程委員會代表、通識教育中心課程委員會代表、華語文中心課程委員會代表、學生代表組成之。
3. 組織編制以 111 學年度第 2 學期人力配置呈現。

## 貳、大事紀

- 一、辦理 108 年課綱學習歷程檔案、本校種子教師相關培訓課程及銜接課程諮詢會議  
因應技高 108 學年度起實施新課綱及學習歷程檔案之變革，邀請校外學者專家及技高師長辦理校內培訓課程及諮詢會議，引導校內審查人員深入瞭解新課綱、課程設計、教學發展、學生學習歷程及技高課程規劃等，以避免各系在訂定評量尺規時，出現與技高實際課程規劃有落差，進而影響各系招生情況。活動場次如下：

編號	日期	活動名稱	參與人數
1	111.09.29	111 學年度「校務研究分析(IR)實務研討會」討論會議	9
2	111.10.12	校務研究分析(IR)實務研討	53
3	112.03.01	112 學年度「能力特質取向」尺規說明會	49
4	112.03.01	112 學年度「校級招生宣傳團隊」培訓課程	49
5	112.03.07	營養系銜接課程諮詢會議	5
6	112.03.12	國際溝通英語系銜接課程諮詢會議	12
7	112.03.13	智慧科技應用系銜接課程諮詢會議	4
8	112.03.16	語言治療與聽力學系銜接課程諮詢會議	4
9	112.03.16	幼兒保育系銜接課程諮詢會議	15
10	112.03.16	運動休閒系銜接課程諮詢會議	15
11	112.03.17	物理治療系銜接課程諮詢會議	6
12	112.03.21	護理系銜接課程諮詢會議	13
13	112.03.22	食品科技系銜接課程諮詢會議	9
14	112.03.22	多媒體遊戲發展與應用系銜接課程諮詢會議	8
15	112.03.23	餐旅管理系銜接課程諮詢會議	8
16	112.03.24	文化設計與行銷系銜接課程諮詢會議	4
17	112.03.27	老人福利與長期照顧事業系銜接課程諮詢會議	5
18	112.03.27	健康事業管理系銜接課程諮詢會議	7
19	112.03.29	美髮造型設計系銜接課程諮詢會議	3
20	112.03.30	動物保健系銜接課程諮詢會議	12
21	112.03.30	環境與安全衛生工程系、醫療器材發展與應用系銜接課程諮詢會議	7
22	112.03.31	評量輔助系統操作說明會	51
23	112.04.14	化妝品應用系銜接課程諮詢會議	6
24	112.04.26	112 學年度技專校院「銜接專業學習基礎課程」諮詢	49
總計			403

- 二、參與招策會、區域學校及中區種子學校辦理之技專校院與技高學校交流座談會(分享會)活動本校參與與招策會、區域中心學校辦理之活動，於 111 學年度共參與 24 場，共計 89 位教師，參與活動如下表所示。

編號	日期	辦理學校	活動名稱	參與人數
1	111.08.05	國立雲林科技大學	國立雲林科技大學技專與技高交流座談會	1
2	111.08.05	嶺東科技大學	技專校院與技高學校深化 108 課綱家政與時尚人才培育座談會	5
3	111.08.24	嶺東科技大學	技專校院與技高學校深化新課綱跨境電商	1
4	111.09.23	國立雲林科技大學	中區技專技高學校設計群&藝術群學習歷程檔案推動經驗分享會	2
5	111.09.30	嶺東科技大學	技專校院與技高學校深化新課綱民生產業人才培育座談會	1
6	111.10.07	國立雲林科技大學	【電機與電子群】中區技專技高學校學習歷程檔案推動經驗分享會	3
7	111.10.17	朝陽科技大學	中區技專技高學校家政群&商業與管理群學習歷程檔案推動經驗分享會	12
8	111.10.17	嶺東科技大學	嶺東科技大學設計、商管系組技高群科協力培育專業人才座談會	3
9	111.10.20	國立雲林科技大學	中區技專校院甄選入學、申請入學管道各階段參採方式設計技巧說明會	23
10	111.11.18	國立雲林科技大學	111 年選才專案中區學校第 3 次工作會議	4
11	111.12.09	朝陽科技大學	技專與技高交流座談會【商業群、管理群、設計群、家政群、餐旅群、外語群】	2
12	111.12.13	國立雲林科技大學	技專技高【設計群】課程學習成果精進工作坊	1
13	111.12.21	國立雲林科技大學	技專技高【商業與管理群&外語群】課程學習成果精進工作坊	1
14	112.03.03	國立雲林科技大學	中區技專校院『能力特質取向』評量尺規轉換工作坊	4
15	112.03.10 112.03.13	國立雲林科技大學	中區 112 學年度暨大版評分輔助系統操作說明會	9
16	112.03.28	國立臺北護理健康大學	112 年第 1 季醫護區工作會議暨能力取向尺規說明會議	3
17	112.04.07	國立臺中科技大學	技專技高【商管群】課程學習成果交流座談會	1
18	112.04.11	國立臺中科技大學	技專校院至技高學校觀議課	1
19	112.04.14	國立臺北科技大學	北二區一技高課程學習成果分享座談會：機械群	1
20	112.04.20	國立雲林科技大學	中區技高課程學習成果分享座談會（設計群、藝術群）	1
21	112.05.25	國立臺北護理健康大學	112 年度招生專業化校務研究分析分享座談會	4
22	112.06.15	國立臺灣科技大學	北一區招生專業化校務研究分析座談會	1
23	112.07.20	國立臺北護理健康大學	技專校院設立選才專案辦公室計畫（第 3 期） 112 年醫護全區第二季工作會議	4
24	112.07.25	吳鳳科技大學	技專校院與技高學校實施新課綱教學輔導經驗交流座談會	1
總計				89

三、美國 GLAD 全球學習與測評發展中心與台灣師範大學於 2023 年 3 月 4 日(六)舉辦 2022(第十一屆)專業英日文詞彙與聽力能力大賽之全國賽，本校餐旅管理系及國際溝通英語系師生獲獎成果豐碩，獲獎師生共 6 名，其各項獲獎情形，詳如下表所示。

(一) 教師組

競賽科目	級別	系所	姓名	名次
電競類	專家級	國際溝通英語系	左綉靜	冠軍

(二) 學生組

NO	競賽科目	級別	系所	姓名	名次
1	餐飲類	專家級	餐旅管理系	張子弘	亞軍
2	餐飲類	專家級	餐旅管理系	馬佩欣	季軍
3	觀光類	專家級	餐旅管理系	林琪恩	亞軍
4	觀光類	專家級	國際溝通英語系	郭乃維	季軍
5	商業管理類	專家級	國際溝通英語系	洪嘉玲	金腦獎

四、2023 年臺中市專業英文聽寫能力與詞彙能力大賽-第六屆臺中市英文菁英盃，本校餐旅管理系、護理系及國際溝通英語系師生獲獎成果豐碩，獲獎師生共 17 名，其各項獲獎情形，詳如下表所示。

(一) 教師組

競賽科目	級別	系所	姓名	名次
觀光類	專家級	國際溝通英語系	應芳瑜	冠軍

(二) 學生組

NO	競賽科目	級別	系所	姓名	名次
1	餐飲類	專家級	餐旅管理系	李怡臻	冠軍
2	餐飲類	專家級	餐旅管理系	洪仲彥	亞軍
3	餐飲類	專家級	餐旅管理系	高忠豪	季軍
4	餐飲類	專家級	餐旅管理系	孫華蓁	金腦獎
5	餐飲類	專家級	餐旅管理系	許偉健	金腦獎
6	餐飲類	專家級	餐旅管理系	王子瑄	金腦獎
7	餐飲類	專家級	餐旅管理系	張筠婷	金腦獎
8	醫學與護理	專家級	護理系	許閔宣	冠軍
9	醫學與護理	專家級	護理系	李芳如	季軍
10	醫學與護理	專家級	護理系	林雅涵	金腦獎
11	醫學與護理	專家級	護理系	莊棋雯	金腦獎
12	醫學與護理	專家級	護理系	陳珮瑄	金腦獎
13	觀光類	專家級	餐旅管理系	黃于庭	冠軍
14	觀光類	專家級	餐旅管理系	林玟汝	亞軍
15	觀光類	專家級	餐旅管理系	林依葳	季軍
16	觀光類	專家級	餐旅管理系	王丹榆	金腦獎

註：各競賽科目於中區賽及菁英盃獲得冠、亞軍之教師或同學，方可參加全國總決賽。

參、各項統計資料

一、學校人數

(一)111 學年度填報校基庫全校在學人數統計

1.111 學年度第 1 學期（111.10.15 為基準）在學人數統計，共計 12,106 人。

(1)日間部：8,260 人

學制	二技 (日)	二專 (日)	五專 (日)	四技 (日)	碩士 在職專班	碩士班	博士班	學士後	日間部 總計
男生	50	5	31	2,436	32	48	1	25	2,628

學制	二技 (日)	二專 (日)	五專 (日)	四技 (日)	碩士 在職專班	碩士班	博士班	學士後	日間部 總計
女生	674	6	235	4,403	70	136	14	94	5,632
合計	724	11	266	6,839	102	184	15	119	8,260

(2)進修部：3,846 人

學制	二專 進修部	二技 進修部	四技 在職專班	四技 進修部	進修部 總計
男生	14	83	1	1,345	1,443
女生	108	724	1	1,570	2,403
<b>進修部合計</b>	122	807	2	2,915	3,846

(3)111.1 學期學院人數

學院	人數	百分比
護理學院	2,763	22.82%
醫療健康學院	2,431	20.08%
民生創新學院	5,435	44.90%
智慧科技學院	1,477	12.20%
<b>總計</b>	12,106	100%

(4)111.1 學期系所人數

系所	人數
護理科	266
護理系	2,265
護理系博士班	15
護理系碩士班	48
護理系碩士在職專班	50
學士後護理系	119
物理治療系	440
營養系	459
營養系碩士班	7
生物科技系	60
生物科技系碩士班	2
動物保健系	100
動物保健學士學位學程	181
語言治療與聽力學系	195
老人福利與長期照顧事業系	454
老人福利與長期照顧事業系碩士班	25
健康事業管理系	483
健康事業管理系碩士班	25
多媒體遊戲發展與應用系	528
食品科技系	931
食品科技系碩士班	17
食品科技系碩士在職專班	13

系所	人數
餐旅管理系	1,048
化妝品應用科	49
化妝品應用系	685
化妝品應用系碩士班	31
化妝品應用系碩士在職專班	19
美髮造型設計科	73
美髮造型設計系	444
幼兒保育系	555
文化創意產業系	348
運動休閒系	404
國際溝通英語系	290
環境與安全衛生工程系	741
環境與安全衛生工程系碩士班	29
環境與安全衛生工程系碩士在職專班	20
生物醫學工程系	255
智慧科技應用科	11
智慧科技應用系	421
總計	12,106

(5)111.2 學期學院人數

學院名稱	人數	百分比
護理學院	2,460	21.66%
醫療健康學院	2,312	20.36%
民生創新學院	5,178	45.60%
智慧科技學院	1,405	12.37%
總計	11,355	100.00%

(6)111.2 學期系所人數

系所名稱	合計
護理科	264
護理系	2,008
護理系博士班	15
護理系碩士班	42
護理系碩士在職專班	45
學士後護理系	86
物理治療系	423
營養系	428
營養系碩士班	5
生物科技系	56
生物科技系碩士班	2
動物保健系	95
動物保健學士學位學程	180



系所名稱	合計
語言治療與聽力學系	186
老人福利與長期照顧事業系	436
老人福利與長期照顧事業系碩士班	24
健康事業管理系	458
健康事業管理系碩士班	19
多媒體遊戲發展與應用系	502
食品科技系	895
食品科技系碩士班	17
食品科技系碩士在職專班	13
餐旅管理系	1,025
化妝品應用科	38
化妝品應用系	665
化妝品應用系碩士班	28
化妝品應用系碩士在職專班	16
美髮造型設計科	59
美髮造型設計系	431
幼兒保育系	535
文化創意產業系	312
運動休閒系	384
國際溝通英語系	258
環境與安全衛生工程系	698
環境與安全衛生工程系碩士班	28
環境與安全衛生工程系碩士在職專班	21
生物醫學工程系	242
智慧科技應用科	9
智慧科技應用系	407
總計	11,355

(二)111 學年度全校註冊人數統計

學期	部別	註冊人數	應註冊人數	註冊率
111.1	日間部	8,260	8,334	99.11%
	進修部	3,846	3,980	96.63%
111.2	日間部	8,005	8,043	99.53%
	進修部	3,350	3,438	97.44%

(三)111 學年度因學業成績達退學標準人數統計

學期	日間部									進修部									總計
	五專		二技		四技		研究所		合計	二技		四技		四技專班		二專		合計	
	連續 2/3	3/4 零分	連續 2/3	3/4 零分	連續 2/3	3/4 零分	連續 2/3	3/4 零分		連續 2/3	3/4 零分	連續 2/3	3/4 零分	連續 2/3	3/4 零分	連續 2/3	3/4 零分		
111.1	0	0	0	1	2	7	0	0	10	0	0	3	0	0	17	1	0	21	31
111.2	0	0	0	0	10	6	0	0	16	0	0	3	16	0	0	0	1	20	36

- 1.任課教師可於開學後隨時上網設定預警名單，針對未達教學目標的學生，提出該科目成績預警名單，並針對需要輔導的同學進行補救教學。
- 2.為提升本校學生學習成效、促進學生學習，有效瞭解學生在各專業科目學習上所遭遇的問題，並依據學生之需求和學習問題提供合適之因應策略，推動「學習輔導暨補救教學機制」，針對(1)前一學期學業成績平均 60 分以下、不及格科目學分數達 1/2 或 7 學分之學生(2)當學期修讀課程 4 科以上被預警、期中考學業成績平均 60 分以下或不及格科目達 7 學分之學生(3)必選修課程修讀及畢業門檻通過情況不佳學生，透過導師、各系、教學發展中心及諮商輔導中心共同輔導，針對學習困難學生，整合校內設備資源，改善學生學習成效。若預警原因為出席率不佳的學生，由導師後續加強輔導。

#### (四)111 學年度休退學統計

學期	學生數	休學	休學比例	退學	退學比例
111.1	12,106	437	3.61%	712	5.88%
111.2	11,355	233	2.05%	376	3.31%

休、退學輔導，學生辦理休退學時，輔導機制即啟動，需經過導師（研究生另加指導教授）、系主任、院長及諮商輔導中心等相關單位晤談與核章，於過程中各負責人員皆會積極瞭解學生所遭遇的問題，並進一步提供輔導措施或根據學生需求轉介給相關單位協助，以達關懷與照顧學生之目標。此外，本校辦理休學手續需檢附家長同意書，校方亦會與學生家長再進一步確認，以瞭解學生休退學之原因，並針對經濟弱勢學生規劃安定就學方案，以期降低休退學比率。

#### (五)110 學年度第 2 學期及 111 學年度第 1 學期前三名獎學金獲獎人數統計

學期	日間部								進修部				總計 (人)
	五專	二專	四技	二技	學士後	碩士	博士	合計	二專	四技	二技	合計	
110.2	12	-	361	22	6	32	1	434	6	186	30	222	656
111.1	16	3	482	44	6	62	2	615	12	246	36	294	909

#### (六)111 學年度轉系、輔系、雙主修申請通過人數統計（以當學期領表並通過申請之人數為統計基準）

學期	部別	轉系人數	輔系人數	雙主修人數
111.1	日間部	54	7	0
	進修部	7	1	0
111.2	日間部	20	130	10
	進修部	7	4	1

#### (七)109~111 學年度畢業人數統計

學期	部別	畢業人數	已畢業人數/ 應畢業人數	畢業率
109.1	日間部	157	473/849	55.71%
	進修部	316		
109.2	日間部	1,923	2,605/3,256	80.01%
	進修部	682		
110.1	日間部	167	444/816	54.41%
	進修部	277		



學期	部別	畢業人數	已畢業人數/ 應畢業人數	畢業率
110.2	日間部	1,953	2,628/3,306	79.49%
	進修部	675		
111.1	日間部	131	419/799	52.44%
	進修部	288		
111.2	日間部	1,965	2,614/3,367	77.64%
	進修部	649		

(八)畢業外國學生、僑生、港澳生、陸生資料統計表

1.各學制總表

學年度	學制	身分類別	畢業外國學生、僑生、港澳生、陸生	
			男	女
111	日二技	港澳生	2	3
111	日四技	外國學生	10	9
		港澳生	5	7
		僑生	27	26
111	碩士班	外國學生	0	2
總計			44	47

2.各系統計表

學年度	學院	系所	學制	身分類別	僑居地/國別/ 地區/省市	畢業外國學生、僑生、港澳生、陸生	
						男	女
111	醫療健康學院	物理治療系	日四技	外國學生	加拿大	1	0
			日四技	僑生	香港	2	0
		生物科技系	日四技	僑生	香港	1	0
		健康事業管理系	碩士班	外國學生	馬來西亞	0	1
		動物保健學士學位學程	日四技	港澳生	香港	0	1
			日四技	港澳生	澳門	1	0
		營養系	日四技	外國學生	日本	0	1
	日四技		僑生	馬來西亞	0	2	
	日二技		港澳生	香港	2	1	
	民生創新學院	化妝品應用系	日四技	外國學生	馬來西亞	0	2
			日四技	港澳生	香港	2	0
			日四技	港澳生	澳門	1	3
			日四技	僑生	印尼	0	2
			日四技	僑生	馬來西亞	0	8
			碩士班	外國學生	越南	0	1
		幼兒保育系	日四技	外國學生	馬來西亞	0	1
			日二技	港澳生	香港	0	2
		美髮造型設計系	日四技	僑生	馬來西亞	5	0
		食品科技系	日四技	外國學生	印尼	0	1
日四技			外國學生	馬來西亞	3	2	
日四技			外國學生	日本	0	1	

學年度	學院	系所	學制	身分類別	僑居地/國別/ 地區/省市	畢業外國學生、僑生、港澳生、陸生	
						男	女
		國際溝通英語系	(雙聯學制)				
			日四技	僑生	汶萊	1	0
			日四技	僑生	馬來西亞	6	8
			日四技	外國學生	印尼	0	1
		餐旅管理系	日四技	僑生	馬來西亞	1	0
			日四技	外國學生	馬來西亞	6	0
			日四技	港澳生	香港	0	1
			日四技	港澳生	澳門	0	1
			日四技	僑生	印尼	0	1
		日四技	僑生	馬來西亞	9	5	
	運動休閒系	日四技	港澳生	香港	1	1	
	智慧科技學院	智慧科技應用系	日四技	僑生	馬來西亞	1	0
	智慧科技學院	環境與安全衛生工程系	日四技	僑生	馬來西亞	1	0
總計人數						44	47

(九)安置學生目前就學情形調查表

學年度/ 學期	學院	系所	學制	原就讀學校	安置學生人數 A(A=B+C+D+E+F)		在學學生人數 B		休學學生人數 C		退學學生人數 D		轉學學生人數 E		畢業學生人數 F	
					男	女	男	女	男	女	男	女	男	女	男	女
111.2	民生創新學院	食品營養系	四技	中州科技大學	0	4	0	4	0	0	0	0	0	0	0	0
	民生創新學院	幼兒保育系	四技	中州科技大學	0	1	0	1	0	0	0	0	0	0	0	0
112.1	民生創新學院	食品營養系	四技	中州科技大學	5	9	5	7	0	2	0	0	0	0	0	0
	民生創新學院	食品營養系	二技	中州科技大學	0	2	0	2	0	0	0	0	0	0	0	0
	民生創新學院	幼兒保育系	四技	中州科技大學	0	5	0	4	0	1	0	0	0	0	0	0

二、課程

每學期至少召開一次以上校課程委員會，審議全校各科系所年級選修課可開班級數及擬開科目表、各科系所新開選修課內容、各科系所目總表及科目修正對照表、各學分學程課程調整、通識教育中心所開設分類通識、通識選修課程等議題，以確保各系選修開課總量與各系開課內容。

(一)111 學年度開課情形如下：

1.111 學年度第 1 學期 327 班級，開設專業必修 1,164 門課、專業選修 628 門課、通識教育課程 499 門課、分類通識 96 門課、通識選修 45 門課及軍訓選修 4 門課，合計 2,436 門課。(含 110.A 學期)

系所/課程類別	專業必修	專業選修	通識教育課程	分類通識	通識選修	軍訓選修	總計
護理系	279	90	94	26	3	0	492
物治系	43	14	22	2	0	0	81
營養系	56	27	17	6	0	0	106
生科系	7	7	1	0	0	0	15
動保系(含學程)	20	10	11	1	0	0	42
語聽系	19	7	10	0	0	0	36
老福系	45	29	25	1	0	0	100
健管系	54	34	26	5	1	4	124
妝品系	68	55	27	8	1	0	159
文創系	49	31	24	6	0	0	110
幼保系	42	29	14	5	1	0	91
多遊系	67	34	28	2	7	0	138
美髮系	33	40	22	4	0	0	99
食科系	93	62	39	6	1	0	201
國際語言系	35	24	16	3	19	0	97
運休系	39	22	15	5	12	0	93
餐旅系	77	41	48	3	0	0	169
環安系	80	36	30	5	0	0	151
醫工系	26	12	8	4	0	0	50
資工系	32	24	22	4	0	0	82
總計	1,164	628	499	96	45	4	2,436

2.111 學年度第 2 學期 322 班級，開設專業必修 980 門課、專業選修 738 門課、通識教育課程 433 門課、分類通識 68 門課、通識選修 45 門課及軍訓選修 4 門課合計 2,268 門課。

系所/課程類別	專業必修	專業選修	通識教育課程	分類通識	通識選修	軍訓選修	總計
護理系	187	135	52	17	2	0	393
物治系	48	23	8	2	0	0	81
營養系	50	30	24	0	0	0	104
生科系	6	6	2	0	0	0	14
動保系(含學程)	18	13	11	1	0	0	43

系所/課程類別	專業必修	專業選修	通識教育課程	分類通識	通識選修	軍訓選修	總計
語聽系	20	8	5	2	0	0	35
老福系	34	34	17	5	0	0	90
健管系	43	37	17	1	1	4	103
妝品系	54	50	25	4	0	0	133
文創系	40	22	17	0	0	0	79
幼保系	38	30	29	1	1	0	99
多遊系	37	46	21	4	8	0	116
美髮系	75	59	26	5	0	0	165
食科系	92	60	42	8	1	0	203
國際語言系	31	18	22	1	19	0	91
運休系	23	34	15	1	13	0	86
餐旅系	58	47	25	9	0	0	139
環安系	69	51	36	6	0	0	162
醫工系	24	12	18	0	0	0	54
智科系	33	23	21	1	0	0	78
總計	980	738	433	68	45	4	2,268

(二)選課業務：

1.為充份提供選課自由化的制度，本校網路選課分為三次作業程序：

(1)第一次選課：於當學期第 15 週辦理（必須先完成當學期教學評量問卷填寫）學生須於公告時間內上網進行選課，待初選結束後，系統將依學生設定之條件進行課程志願序分發，系統會於選課結束後強制分發分類通識課程及體育興趣選項課程。

(2)第二次選課：於當學期第 17 週辦理，未於第一次選課時上網選課或選課結果經分發後不符預期者，可於此時程上網加退選。

(3)第三次選課：於次學期開學後 1-2 週辦理，學生因重補修選課或個人選課規劃，可於此階段上網加退選課程。

(4)第二次及第三次選課，其人數下限不設定，學生可依個人規劃自行退選。

2.為提供學生於學期當中，因學習困難或學習興趣等原因，提供學生於第十三週可申請放棄修課，111 學年度放棄修課申請（第二次退選）放棄修課申請作業人次及退選申請理由彙整統計，其概況如下：

111.1 學期 放棄修課申請作業人數及申請理由彙整統計

申請理由		學生所屬系科	(一)	(二)	(三)	(四)	(五)	申請人數	申請課數
			課業壓力學習障礙	學分規劃足夠	教學內容缺乏興趣	工作無法兼顧課業	準備考試或參加補習		
護理學院	護理系		8	7	16	8	3	35	42
	護理科		0	0	1	0	0	1	1
	後護系		1	0	0	0	0	1	1
醫療健	物治系		9	12	1	3	0	22	25

申請理由 學生所屬系科		(一)	(二)	(三)	(四)	(五)	申請 人數	申請 課數
		課業壓力 學習 障礙	學分規 劃足夠	教學內 容缺乏 興趣	工作無法 兼顧課業	準備考試或 參加補習		
康學院	營養系	20	25	22	14	8	79	89
	生科系	1	0	0	1	0	2	2
	動保系(含學程)	7	2	9	2	0	20	20
	語聽系	5	2	3	0	3	10	13
	老福系	13	6	13	7	1	36	40
	健管系	6	2	8	4	0	19	20
民生創 新學院	多遊系	11	8	18	13	2	37	52
	食科系	13	12	23	14	0	51	62
	餐旅系	15	28	13	18	4	66	78
	妝品系	11	6	14	10	0	33	41
	美髮系	13	28	13	19	2	60	75
	幼保系	15	11	16	11	2	50	55
	文創系	6	4	2	2	0	10	14
	運休系	12	11	26	18	2	52	69
智慧科 技學院	國際語言系	18	5	8	18	3	37	52
	醫工系	3	22	6	8	0	26	39
	環安系	9	10	28	21	6	57	74
智慧科 技學院	智科系	7	14	8	10	1	32	40
	總計	203	215	248	201	37	736	904

111.2 學期 放棄修課申請作業人數及申請理由彙整統計

申請理由 學生所屬系科		(一)	(二)	(三)	(四)	(五)	申請 人數	申請 課數
		課業壓力 學習 障礙	學分規 劃足夠	教學內 容缺乏 興趣	工作無法 兼顧 課業	準備考試 或參加 補習		
護理 學院	護理系	17	11	10	2	2	38	42
	護理科	4	0	1	1	0	6	6
	後護系	0	0	0	0	0	0	0
醫療健 康學院	物治系	6	15	8	9	2	34	40
	營養系	3	6	4	10	1	18	24
	生科系	0	0	0	0	0	0	0
	動保系(含學程)	6	8	7	2	1	23	24
	語聽系	2	2	0	0	1	4	5
	老福系	3	12	8	7	1	23	31
民生創 新學院	健管系	3	7	4	10	1	21	25
	多遊系	3	7	4	4	1	13	19
	食科系	13	9	8	9	1	34	40
	餐旅系	14	6	8	15	4	38	47
	妝品系	4	7	5	6	2	21	24
民生創 新學院	美髮系	10	37	15	10	4	59	76

申請理由 學生所屬系科		(一)	(二)	(三)	(四)	(五)	申請 人數	申請 課數
		課業壓力 學習障礙	學分規 劃足夠	教學內 容缺乏 興趣	工作無 法兼顧 課業	準備考試 或參加補 習		
	幼保系	3	0	5	5	0	13	13
	文創系	9	1	2	1	2	11	15
	運休系	15	10	20	9	0	44	54
	國際語言系	8	5	6	13	1	23	33
智慧科 技學院	醫工系	5	16	7	5	2	31	35
	環安系	19	43	14	3	2	62	81
	智科系	11	8	9	9	1	30	38
總計		158	210	145	130	29	546	672

(三)111 學年度辦理隨班重補及跨系修課人數及修課數

111.1 學期辦理隨班重補修及跨系修課統計

申請理由 學生所屬系科		重修		補修		跨系修課	
		學生 人數	科目數	學生 人數	科目數	學生 人數	科目數
護理 學院	護理科系	162	246	64	127	669	992
	後護系	5	11	1	2	8	15
醫療 健康 學院	物治系	64	124	68	226	200	307
	營養系	56	95	42	116	375	741
	生科系	5	12	5	11	46	88
	動保系(含學程)	14	28	23	84	185	480
	語聽系	26	36	23	60	66	195
	老福系	25	44	24	59	264	470
	健管系	39	82	29	98	269	519
民生 創新 學院	妝品系	87	125	43	145	494	1,135
	文創系	39	70	32	61	205	332
	幼保系	33	53	48	153	374	713
	多遊系	56	88	27	62	242	342
	美髮系	34	42	25	118	337	654
	食科系	85	147	65	122	440	834
	國際語言系	46	90	29	70	159	245
	運休系	63	96	33	108	226	450
	餐旅系	51	76	73	196	505	909
智慧 科技 學院	環安系暨環工所	70	129	63	265	428	873
	醫工系	48	110	5	7	217	505
	智科系	56	86	19	61	278	478
合 計		1,064	1,790	741	2,151	5,987	11,277

111.2 學期辦理隨班重補修及跨系修課統計

申請理由		重修		補修		跨系修課	
		學生人數	科目數	學生人數	科目數	學生人數	科目數
護理學院	護理科系	181	266	65	128	393	593
	後護系	10	18	2	3	38	55
醫療健康學院	物治系	85	152	84	261	212	320
	營養系	40	64	47	131	286	540
	生科系	8	14	1	1	42	73
	動保系(含學程)	25	56	27	73	195	446
	語聽系	19	24	24	70	93	124
	老福系	17	32	29	80	268	445
	健管系	33	63	22	48	205	300
民生創新學院	妝品系	36	62	39	101	382	684
	文創系	36	57	36	67	210	355
	幼保系	45	67	46	142	244	434
	多遊系	47	86	28	47	246	434
	美髮系	32	41	23	70	298	573
	食科系	111	197	63	157	566	1,068
	國際語言系	40	70	33	91	180	349
	運休系	62	102	38	97	236	479
	餐旅系	72	117	70	197	446	1,103
智慧科技學院	環安系	70	137	58	142	443	766
	醫工系	21	48	4	6	106	190
	智科系	45	71	24	66	195	368
合計		1,035	1,744	7,63	1,978	5,284	9,699

## (四)高職生預修課程

1.各系開設專班課程與班級數統計如下：

學年期	開課課程數	開課班級數
111.1	22	59(含專班 2 班)
111.2	22	39(含專班 2 班)

2.實際修課情形如下表：

學年期	開課系別	專業課程名稱	學分	時數	授課教師	修課人數	備註
111.1	美髮造型設計系	綜合美髮造型實務	4	4	陳佳惠	16	慈明高中
111.1	美髮造型設計系	綜合美髮造型實務	4	4	陳佳惠	23	僑泰高中
111.2	文化創意產業系	文化設計入門	1	1	涂卉	21	大甲高中
111.2	餐旅管理系	食品烘焙與實作	3	4	黃汶達	34	慈明高中



### (五) 暑修課程

1. 暑期重修課程經教務處統計不及格人數達 12 人以上，由各系規劃教師授課時段後，開放同學上網選課，暑期重修學生上下學期課程合計以不超過 10 學分為限，但應屆畢業生得酌予增加 5 學分。
2. 暑期重修課程須達 12 人（含）以上，始公布開課，如該科目繳費人數不足或特殊原因可停止開課；6 人以上可填具「分攤費用切結書」，經申請核准後，分攤開課人數下限 12 人之學分費後開課。
3. 111 學年度暑期重修開課狀況：
  - (1) 111.3 暑修課程擬開 43 門；實際開課 27 門。
  - (2) 111.4 暑修課程擬開 11 門；實際開課 3 門。

### (六) 網路教學實施狀況及申請課程明細

學期	申請課程數	申請未通過	撤銷課程數	期中終止實施	執行課程數	獎勵金額(元)
111.1	34	0	0	0	34	323,000
111.2	25	1	0	1	23	292,750

### (七) 學生校外實習

1. 為培育學生具備專業核心知識、技能以及工作所需之態度與學養，本校強調學術與實務並重之教學，藉由學生校外實習，期許學生能落實學校所學、厚植其專業知能，落實做中學的教育目標，提高就業競爭力。
2. 本校大學部各系校外實習課程規劃以必修開課為原則，開設暑期、一學期或一學年課程，實習期間主要以大三升大四之暑期或大四整學年為原則，以奠定實務技術學習的基礎，另一方面透過職場實務學習，強化學生實務技術能力，以培養兼具理論素養及實務技能為目標，使其畢業後能具有職場實務經驗及應用能力。

#### 3.111 學年度各實習課程實習人數統計表：

實習類別	實習人數
暑期課程	252
寒假課程	29
全學期課程	656
全學年課程	352
醫護科系課程	1,948
海外課程	63
學期期間	189
總計	3,489

#### 4.109~111 學年度全校實習人數分析如下：

學年度	實習人數
109	3,453
110	3,472
111	3,489

#### 5.111 學年度各系校外實習開課狀況

學院	系/ 實習學制	實習學分/課程屬性/ 實習時數	寒假	暑假	全學期全部 學分實習			學期期 間實習	學期期間 實習 醫護類	備註
					學期	學年	醫護類			
護理 學院	護理系-四技	20 學分/必修/1080 小時 4 學分/選修/200 小時					◎		◎	二下、三上、 四上、四下
	護理系-日二 技	12 學分/選修/480 小時							◎	一下、二下
	護理系-進二 技	8/選修/320 小時							◎	二上、二下
	護理系-進四 技	20 學分/必修/1080 小時							◎	二下、三上、 三下、四下、 四上、五上、 五下
	護理系-研究 所	3 學分/必修/108 小時 4 學分/必修/144 小時							◎	一下、二上
	護理科	12 學分/必修/640 小時 3 學分/必修/160 小時 12 學分/必修/640 小時					◎		◎	三下、四下、 五上
	後護系	23 學分/必修/1240 小時							◎	一下、二下、 三上
醫療 健康 學院		24/必修/1440					◎			四上、四下
	物理治療系	4/選修/240 4/選修/240					◎			四下選修課 臨床實習 (七)/4 學分， 實習 240 小時 臨床實習 (八)/4 學分， 實習 240 小時
	語言治療與 聽力學系	18/必修/1440					◎			四上、四下
	營養系	6/必修/432/480								四上(營養師 實習 432 小 時，專業實 習、海外實 習 480 小時)
		6/選修/432/480	◎							四下(寒假) (營養師實習 432 小時；專 業實習、海 外實習 480 小時)
	生物科技系	4/必修/320					◎			四上
	動物保健學 士學位學程	9/必修/720					◎			四上
	老人福利與 長期照顧事 業系	7/必修/560					◎			四下
	7/必修/560					◎			四下	

學院	系/ 實習學制	實習學分/課程屬性/ 實習時數	寒假	暑假	全學期全部 學分實習			學期期 間實習	學期期間 實習 醫護類	備註
					學期	學年	醫護類			
	健康事業管 理系	4/選修/320		◎						四上(進修 部)
	健康事業管 理研究所	4/選修/320		◎						二上
民生 創新 學院	多媒體遊戲 發展與應用 系	4/必修/320		◎						四上
	化妝品應用 系	9/必修/720			◎					四下
		4/選修/320						◎		四下
	幼兒保育系	7(必修)560			◎					四下(日間部)
		4(選修)320						◎		四下(進修部)
	食品科技系- 食科組	9(必修)720						◎		四上(先實習 後開學)
	食品科技系- 烘焙組	9(必修)720						◎		四上(先實習 後上課)
	食品科技系	3/選修/240		◎						四上(進修部)
	文化創意產 業系	4/必修/320		◎						四上
	運動休閒系	9/選修/720			◎					四上
餐旅管理系	22/必修/1760				◎				三下四上	
智慧 科技 學院	智慧科技應 用系	9/必修/720			◎					四下
	生物醫學工 程系	7/必修/560			◎					四下
	環境與安全 衛生工程系	9/必修/720			◎					四上環工組 (甲)、綠科組 (乙)
		9/必修/720			◎					四下工安組 (丙)

#### (八)教室使用率

為提昇全校教室使用率，每學期皆會統計一般教室使用率，如下表所示：

##### 1.111.1 學期一般教室上課使用率統計表

棟別	教室 數量	日間節 合計	日間 使用率	夜間節 合計	夜間 使用率	假日節 合計	假日 使用率	平均 使用率
D	9	153	44.74%	104	57.78%	0	0.00%	34.17%
L	1	30	60.00%	16	80.00%	0	0.00%	52.98%
M	14	394	74.06%	161	57.50%	0	0.00%	43.85%
N	42	1014	63.53%	427	50.83%	11	0.94%	38.43%
P	18	431	63.01%	184	51.11%	3	0.60%	38.24%
會議室(大班)	3	34	29.82%	8	13.33%	0	0.00%	14.39%
<b>合計</b>	<b>87</b>	<b>2,056</b>	<b>62.19%</b>	<b>900</b>	<b>51.72%</b>	<b>14</b>	<b>0.57%</b>	<b>38.16%</b>

##### 2.111.2 學期一般教室上課使用率統計表

棟別	教室數量	日間節合計	日間使用率	夜間節合計	夜間使用率	假日節合計	假日使用率	平均使用率
D	9	185	54.09%	106	58.89%	4	1.59%	38.19%
L	1	15	30.00%	10	50.00%	0	0.00%	29.82%
M	14	306	57.52%	135	48.21%	2	0.51%	35.41%
N	42	921	57.71%	386	45.95%	2	0.17%	34.61%
P	18	409	59.80%	170	47.22%	0	0.00%	35.67%
會議室(大班)	3	40	35.09%	4	6.67%	2	2.38%	14.71%
合計	87	1,876	56.75%	811	46.61%	10	0.41%	34.59%

### 三、教學品質

#### (一)111年教師參加國內研習申請補助名單

序號	單位	教師姓名	研習名稱	補助金額(元)
1	護理系	江采宜	專科護理師執業範疇規範(預立醫療流程)研習會	3,000
2	老福系	梁翠梅	修復式工作正義坊(初階)	4,800
3	老福系	陳佩吟	『創意桌遊教學』人才認證暨種子教師研習會	4,000
4	老福系	蔡尚甫	『創意桌遊教學』人才認證暨種子教師研習會	4,000
5	物治系	陳綉儀	中風後臨床介入效果及大腦神經塑性	1,600
6	物治系	陳佳琳	測力板下肢動態肌力檢測技術與分析結果轉譯	4,143
7	老福系	余靜佳	【心靈綻放之旅】粉彩曼陀羅藝術療育工作坊	2,880
8	物治系	陳翰裕	人體試驗教育訓練課程	500
9	物治系	陳志鳴	測力板下肢動態肌力檢測技術與分析結果轉譯	4,280
10	護理系	雷若莉	長照講師培育工作坊-讓知識變得FUN	3,000
11	國際語言系	應芳瑜	國立高雄師範大學 2021 第十三屆英美文學國際學術研討會	2,000
12	運休系	林千源	111年水域活動研習會	5,000
13	健管系	施博文	後疫情時代的醫院設計經營與管理再造-系列課程-醫療科技應用	1,750
14	美髮系	廖晏伶	全球唯一邏輯化學物理染髮系統課程	5,000
15	護理系	黃雅芳	112年度台灣精準醫療種子人才訓練計畫-111年國內訓練	2,000
16	護理系	譚蓉瑩	2022年第二期藝術活動帶領員培訓	5,000
17	美髮系	呂佩芸	男仕流行剪燙設計造型	5,000
18	護理系	江采宜	提升專科護理師實證能力工作坊	1,326
19	生科系	程淑慧	2022第十三屆亞太醫學檢驗科學國際研討會	2,072
20	語聽系	王良惠	台灣咀嚼吞嚥障礙醫學學會 111年度會員大會暨學術研討會	1,400
21	語聽系	王良惠	丹佛早療模式(EDSM)初階專業工作坊	3,600
22	文創系	涂卉	2022第24屆休閒、遊憩、觀光學術研討會暨國際論壇	1,806
23	語聽系	黃慧琪	2022高齡聽覺照顧實務交流暨行動工作坊	1,400
24	護理系	葉明珍	The 7th WANS(第七屆世界護理科學學會國際護理研究會議)	5,000
25	護理系	蕭秋月	The 7thWANS&The 7th WSDN Conference	5,000

序號	單位	教師姓名	研習名稱	補助金額 (元)
26	護理系	江令君	社團法人台灣樂健康發展協會第二期(進階 A)健康促進音樂活動帶領員培訓課程	5,000
27	護理系	徐幸琪	The 7th International Nursing Research Conference of World Academy of Nursing Science(7th WANS)	5,000
28	護理系	曾于芬	The 7th International Nursing Research Conference of World Academy of Nursing Science(7th WANS)	5,000
29	護理系	張靖梅	The 7thWANS+The 7th WSDN	2,920
30	護理科	楊惠娟	「賦能護理科學家：國際期刊投稿與計劃撰寫(進階)」工作坊	1,500
31	妝品系	施珮緹	日本和諧粉彩準指導師師資培訓	5,000
32	妝品系	歐明秋	日本和諧粉彩準指導師師資培訓	5,000
33	幼保系	廖瑞琳	國際 MISP 講師培訓認證	5,000
34	運休系	吳海助	2022 年亞太高峰論壇暨全國民宿聯合會	5,000
35	護理系	郝德慧	2022 第 12 屆亞太地區醫療資訊年會	3,000
36	生科系	程淑慧	台灣醫事檢驗學會 111 年度會員(代表)大會暨學術研討會	2,928
37	護理系	楊慧玲	台灣精神醫學會 60+1 週年會暨學術研討會	3,540
38	環安系	羅金翔	中華民國環境工程學會第三十四屆年會暨各專門學術研討會	2,438
39	護理系	郝德慧	2022 台灣實證醫學學會國際學術年會	2,000
40	物治系	陳綉儀	國際 GYROKINESIS 證照更新系列課程之呼吸-密集訓練班 Intensive Breathing	3,400
41	環安系	范煥榮	中華民國環境工程學會第三十四屆年會暨各專門學術研討會	2,200
42	環安系	溫志中	第 44 屆海洋工程研討會暨 110 年度海洋及造船工程學門計畫成果發表會	5,000
43	運動休閒系	陳敦禮	中華民國太極拳總會 111 年度丙級教練講習會	3,624
44	護理系	雷若莉	2022 傳承藝術帶領者共識營	2,000
45	多遊系	王健亞	水冷電腦管線設計教師研習	5,000
46	多遊系	陳智賢	水冷電腦組裝教師研習	5,000
47	護理系	黃雅芳	專科護理師身體評估課程之師資培育課程	2,800
48	多遊系	王瑞	水冷電腦管線設計教師研習	5,000
49	多遊系	楊國隆	水冷電腦組裝教師研習	5,000
50	多遊系	段翰文	水冷電腦認證監評教師研習	5,000
51	智科系	陳佑全	水冷電腦認證監評教師研習	5,000
52	護理系	林美伶	The 7th International Nursing Research Conference of WANS	5,000
53	運休系	宋威穎	2022 年「台灣公共行政與公共事務系所聯合會」暨國際學術研討會	1,600
54	運休系	蘇信坤	2022 年區域研究及地理學門共識營	1,400
55	餐旅系	鄭宇真	精實創新這樣做-商業模式創新工作坊	5,000
56	環安系	王俊欽	中華民國環境工程學會第三十四屆年會暨各專門學術研討會	3,080
總計				197,987



(二)辦理教學輔助媒材製作之獎勵，以促進教學教材多元化，鼓勵教師將產學合作成果反饋至課程教材及教學輔助媒材製作，強化實務創新教學，並建立特色。召開教學輔助媒材製作獎補助審查會議(111.03.30、111.07.14、111.11.10)，透過獎勵機制提高教師製作及使用教學教材與教學輔助媒材之意願。

111年教學輔助媒材製作獎補助審查通過補助及獎勵名單

序號	單位		教師姓名	作品名稱	補助金額(元)	獎勵金額(元)
1	護理學院	護理系	林貴滿	密閉式抽痰技術	20,000	10,000
2	護理學院	護理系	江令君	護理英語說中學	20,000	20,000
3	民創學院	餐旅系	鄭錦慶	移動式蒸炒兩用功能車	20,000	30,000
4	民創學院	妝品系	施珮緹	背部按摩含指壓伸展示範教學	20,000	10,000
5	民創學院	妝品系	莊雅閔	以假亂真，目不轉精—單方精油植物配對卡牌	20,000	—
6	民創學院	幼保系	邱華慧	幼兒評量規準模擬動畫--關懷合作系列	20,000	20,000
7	民創學院	美髮系	呂佩芸	剪燙設計整合教學影片	20,000	20,000
8	民創學院	美髮系	早川涉	眼妝色彩與設計輔助教學媒材	20,000	10,000
9	智科學院	智科系	童建樺	單晶片原理實作輔助電路與韌體	20,000	30,000
10	智科學院	醫工系	常閔智	實體模型與教具—比手劃腳	20,000	30,000
11	健康學院	物治系	黃維彬	嬰幼兒綜合發展診斷自我評估學習光碟	19,922	20,000
12	健康學院	語聽系	鄭湘君	藍芽吞嚥評估與治療儀之操作與個案示範	20,000	10,000
13	民創學院	多遊系	楊國隆	影像處理數位課程	20,000	—
14	民創學院	妝品系	歐明秋	精油派對II桌遊牌卡	20,000	20,000
15	民創學院	妝品系	施珮緹	臉部、胸前、肩頸運動按摩含指壓	20,000	10,000
16	民創學院	運休系	陳敦禮	養生武術教學網頁、影片與海報	15,000	—
17	民創學院	食科系	黃志雄	烘焙點心創意餐車	20,000	20,000
18	護理學院	護理系	王香蘋	管理大富翁：長照機構實務桌遊	20,000	20,000
19	護理學院	護理系	陳馥萱	個人型胎頭及平面骨盆自學模型	20,000	30,000
20	護理學院	護理科	宋琇鈺	當靜脈輸液管遇上輸液瓶：從科學思考設計	20,000	10,000
21	護理學院	護理系	林貴滿	機械式胸外按壓心肺復甦術	20,000	10,000
22	護理學院	護理系	林貴滿	葉克膜(ECMO)裝置護理	20,000	—
總計					434,922	330,000

(三)辦理教師出國參加國際競賽補助(獎勵)，鼓勵教師出國參加國際競賽，以促進國際學術交流及提升教師專業能力、精進教學品質。

111年教師出國參加國際競賽補助(獎勵)名單

序號	單位/教師姓名	競賽名稱	作品名稱	獲獎名次/競賽項目	補助金額(元)	獎勵金額(元)
1	餐旅系/ 黃汶達	2022 荷蘭國際 餐飲挑戰賽	魔幻紫芋 酥	金牌/個人觀光伴手禮 設計展示(D項)—D.觀	—	25,000

序號	單位/教師姓名	競賽名稱	作品名稱	獲獎名次/競賽項目	補助金額(元)	獎勵金額(元)
				光伴手禮展示		
2	餐旅系/ 曾楷翔	2022 荷蘭國際 餐飲挑戰賽	南瓜牛奶 咖哩針梭 魚	金牌/個人菜餚類展示 (A項)-A3.餐廳料理展 示	-	25,000
3	食科系/ 楊智偉	2022 荷蘭國際 餐飲挑戰賽	大肚山的 恩賜	金牌/個人觀光伴手禮 設計展示(D項)-D.觀 光伴手禮展示	-	25,000
總計					-	75,000

(四)為協助教師針對自我教學所面臨問題，透過適當方法發展問題解決方案，或針對教學目標、教學內容與進度、教學方法與策略等教學要素，發展創新及具創意之教學成果。辦理教師精進與創新教學之獎勵，協助專任教師精進與創新教學，以提升學生學習及教師教學實務升等推動成效。111 學年度獎勵教師精進與創新實務教學計畫共計 45 案，獎勵金額共計 1,006,000 元。

111 學年度教師精進與創新實務教學計畫統計表

學年度		計畫件數		獎勵金額 (元)
		教學精進類	教學創新類	
111	上	13	2	355,000
	下	15	15	651,000
合計		28	17	1,006,000

111.1 學期教師精進與創新實務教學獎勵名單

序號	單位	教師姓名	計畫名稱	獎勵金額(元)
1	多遊系	楊國隆	考慮遊戲式教學情境下之介入學生公民行為以提升學習成效之探究	22,000
2	多遊系	王 瑞	「有意義學習」找回「學習動機」- 精進實務教學的反思	28,500
3	美髮系	邱蕙琳	運用合作學習法與美髮商業用色案例在教學精進計畫	19,500
4	環安系	周偉龍	運用近紅外線光譜儀(Near infrared spectroscopy, NIRS)結合人因工程評估不同作業型態勞工下肢靜脈曲張(varicose vein)之研究	15,000
5	健管系	陳敏郎	融合分析概念、生活連結與產業實務之教學成效研究	26,500
6	護理系	林冠品	以多元教學策略提升護理系學生護理核心素養之成效	21,500
7	語聽系	陳建宏	以數位教材強化電生理聽力檢查實作能力	26,000
8	妝品系	黃文盈	導入問題導向學習法於化妝品品質分析	20,000
9	運休系	蘇信坤	以 TPACK 教學法架構「觀光休閒地理」課程學習之行動研究	25,000
10	運休系	宋威穎	地方認同 x 實踐增能-大學地方實踐知能培力教學模式建立	20,000
11	護理系	張珠玲	模擬情境案例對學生學習基本護理技能的成效研究	25,500
12	物治系	陳綉儀	全腦動起來:應用心智圖對神經物理治療理論與實務課程的學習	25,000
13	物治系	楊文傑	翻轉教室結合問題導向學習法導入生物統計學的可行性與效益	28,000



序號	單位	教師姓名	計畫名稱	獎勵金額(元)
14	餐旅系	鄭宇真	玩遊戲學財商之投資理財實務教學計畫	29,000
15	幼保系	趙蕙鈴	學齡前幼兒的學習鷹架實務與創新方案	23,500
總計				355,000

#### 111.2 學期教師精進與創新實務教學獎勵名單

序號	單位	教師姓名	計畫名稱	申請書獎勵金額(元)	成果報告獎勵金額(元)
1	健管系	張炳華	居家健康物聯網的實作練習與學習成效精進	10,000	10,000
2	多遊系	王 瑞	行銷實務有聖經	10,000	15,000
3	美髮系	呂佩芸	染燙真人實作技術提升計畫	10,000	15,000
4	幼保系	許紋華	從非營利幼兒園特教需求及問題導入精進特殊兒童課程與教學探究	10,000	20,000
5	智科系	陳佑全	元宇宙結合 AI 人工智慧 Line 聊天機器人與問題導向翻轉程式設計教育	10,000	15,000
6	護理系	張彩秀	翻轉教室與實作體驗對四技護理系學生於生物統計學之成效探討	10,000	10,000
7	醫工系	楊文傑	設計思考結合全英語授課實施於物理治療專業溝通課程的應用與實作	10,000	15,000
8	美髮系	洪煒智	以剪髮公式理論強化快速造型實務教學計畫	10,000	10,000
9	美髮系	黃翠如	以韓流流行染髮基礎理論強化染髮設計實務教學計畫	10,000	10,000
10	妝品系	劉美鈴	以數位教材強化噴槍彩妝應用與實作能力	10,000	10,000
11	美髮系	廖晏伶	「剪髮設計實務」雙師精進授課接軌美髮沙龍現場剪髮競爭力	10,000	10,000
12	護理系	江令君	護理專業溝通_以 CLIL 促進專業英文量能	10,000	25,000
13	老福系	董宜禎	問題導向學習融入社會學之實踐	10,000	-
14	餐旅系	曾楷翔	精進實務教學計畫-日本料理實務	10,000	8,000
15	老福系	陳佩吟	老人照顧臨床實務之案例探討	10,000	8,000
16	國際語言系	應芳瑜	英文字彙閱讀自學策略: Self-study and STAD	10,000	10,000
17	健管系	張炳華	以混合學習模式探索大數據分析的實踐與應用	10,000	10,000
18	護理系	王香蘋	以長照實務問題為導向的討論學習	10,000	10,000
19	護理系	林貴滿	應用臨床案例及 HOSCE 評量方式改善內外科護理實作(一)學習成效	10,000	10,000
20	護理科	宋琇鈺	護理專業素養的實踐---全人照護	10,000	10,000
21	餐旅系	林幸慧	師徒制融入劇場理論對餐飲服務實務課程設計與實施成效	10,000	10,000
22	護理系	江采宜	探討【可信賴專業活動】教學評量模式於專科護理學實習(一)之應用	10,000	10,000

序號	單位	教師姓名	計畫名稱	申請書獎勵金額(元)	成果報告獎勵金額(元)
23	護理系	張靖梅	運用 AR 與概念圖於五專婦產科護理學之成效探究	10,000	15,000
24	幼保系	黃齡瑩	Fun 學兒童遊戲與玩具應用之創新實務教學計劃	10,000	15,000
25	健管系	王美玲	「資材管理」課程應用案例教學法增進學生學習成效之研究	10,000	15,000
26	護理系	葉明珍	聊天機器人輔助自學：UP 身體評估實作力	10,000	15,000
27	幼保系	廖瑞琳	結合加賀谷·宮本式音樂照顧模式之音樂律動課程設計	10,000	10,000
28	美髮系	馬惠君	應用三明治教學與自主學習之舒壓洗髮實務教學成效研究	10,000	10,000
29	護理系	譚蓉瑩	建構個人的樂活善終方程式	10,000	10,000
30	妝品系	鄭德輝	異材質風格形象彩妝之創意實作	10,000	10,000
總計				300,000	351,000

(五)為確保教學品質，本校要求授課教師於每學期需輸入課程大綱與教材上網，並於每學期第十四週至學期末，實施課程教學問卷評量。

1.教師課程大綱完成率皆達到 100%。

2.教學評量。

(1)因問卷需達評量班級學生人數五成(含)以上、且其中需有八成為有效問卷，否則不予計分。經統計 111 學年度教學評量，教師無個人成績之人數，111 學年度第 1 學期為 86 人，111 學年度第 2 學期為 140 人，各系教師無個人成績之人數統計詳如下表：

111.1 學期各系教師無個人成績之人數統計

系所別	教師屬性		人數
	專任	兼任	
護理系	0	2	2
文創系	3	8	11
多遊系	4	11	15
妝品系	4	13	17
美髮系	1	1	2
食科系	1	8	9
國際語言系	0	2	2
運休系	0	2	2
餐旅系	0	1	1
環安系	1	8	9
醫工系	0	4	4
老福系	0	2	2
物治系	0	1	1
營養系	0	1	1
通識教育中心	0	7	7
校安室	1	0	1

系所別	教師屬性		人數
	專任	兼任	
合計	15	71	86

111.2 學期各系教師無個人成績之人數統計

系所別	教師屬性		人數
	專任	兼任	
護理系	0	15	15
文創系	0	5	5
多遊系	5	9	14
妝品系	1	9	10
美髮系(美髮科)	1	5	6
食科系(食科所)	1	10	11
國際語言系	0	1	1
運休系	0	11	11
餐旅系	0	2	2
智科系	0	5	5
環安系	2	7	9
老福系	0	5	5
物治系	2	4	6
健管系	0	1	1
語聽系	3	4	7
營養系	0	3	3
通識中心	0	25	25
校安室	4	0	4
合計	19	121	140

(2)109~111 學年度教師教學評量全校總平均及填答率如下(自 110 學年度第 2 學期起，取消學生須完成教學評量才可進行第一階段選課措施)。

109.1~111.2 學期教學評量全校總平均與填答率統計

學期	全校總平均	評量問卷填答率
109.1	92.3	90.10%
109.2	91.5	87.72%
110.1	92.0	89.27%
110.2	92.7	62.73%
111.1	93.2	62.08%
111.2	94.3	52.66%

(3)111 學年度教學評量各系、各院平均成績統計圖如下。

➤ 教學單位

111學年度第1學期教學單位教師評量平均成績統計圖

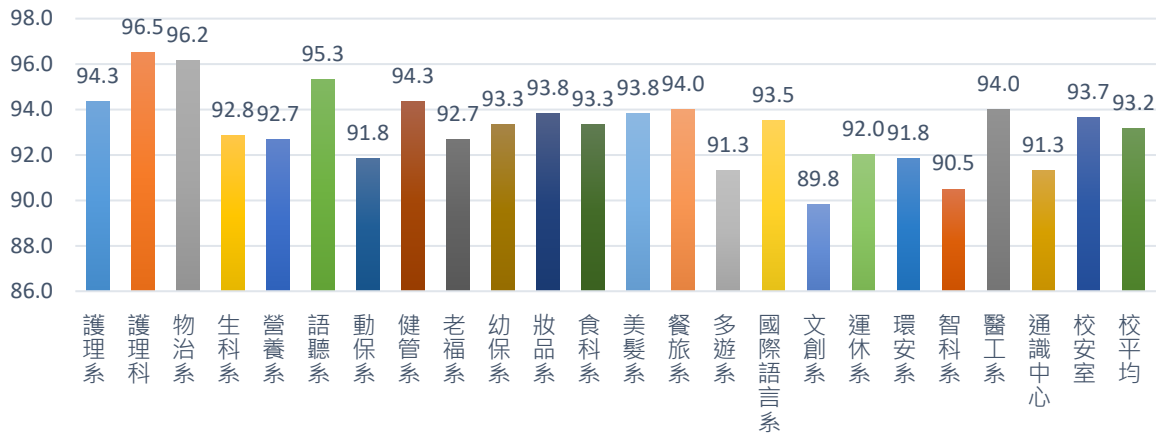

➤ 各學院(含通識教育中心)

111學年度第1學期各學院(含通識教育中心)教師評量平均成績統計圖

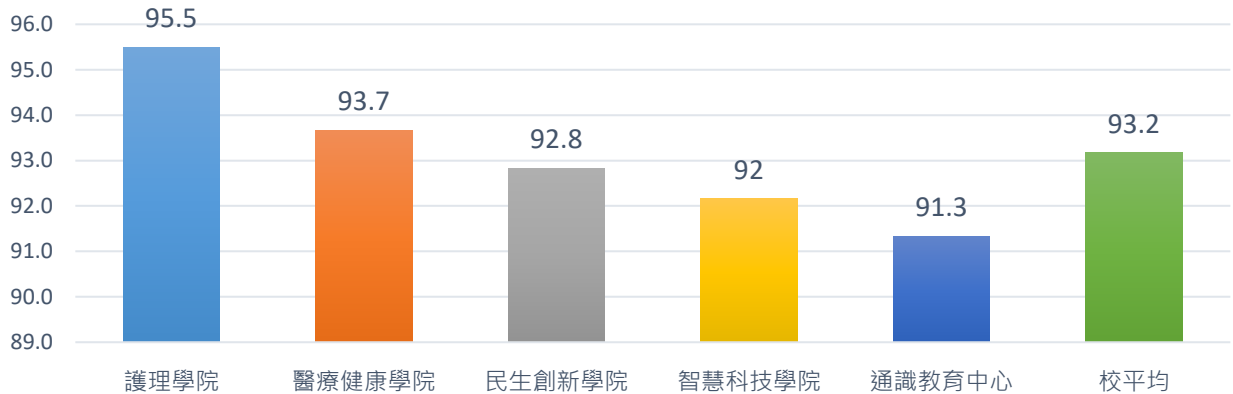

➤ 教學單位

111學年度第2學期教學單位教師評量平均成績統計圖

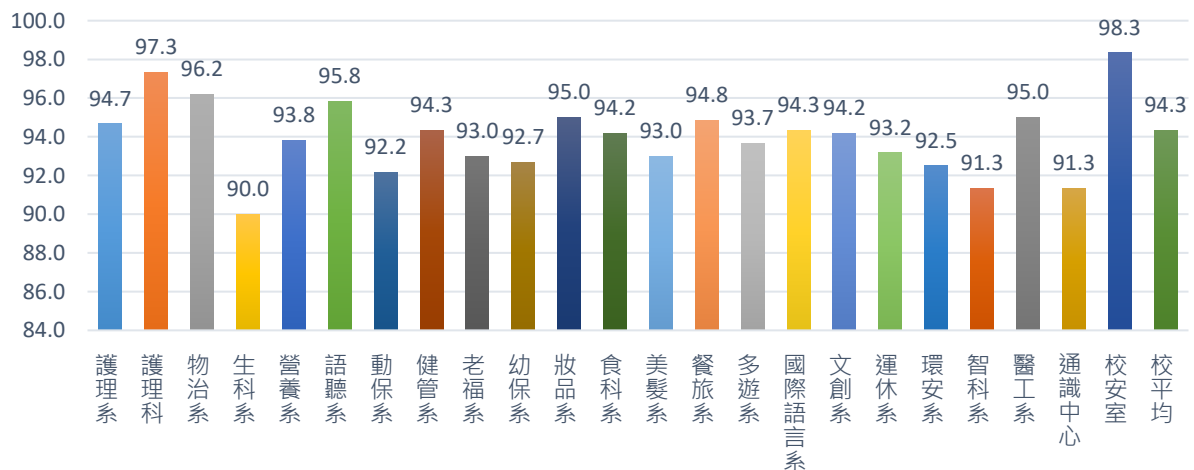

➤ 各學院(含通識教育中心)教師評量平均成績統計圖

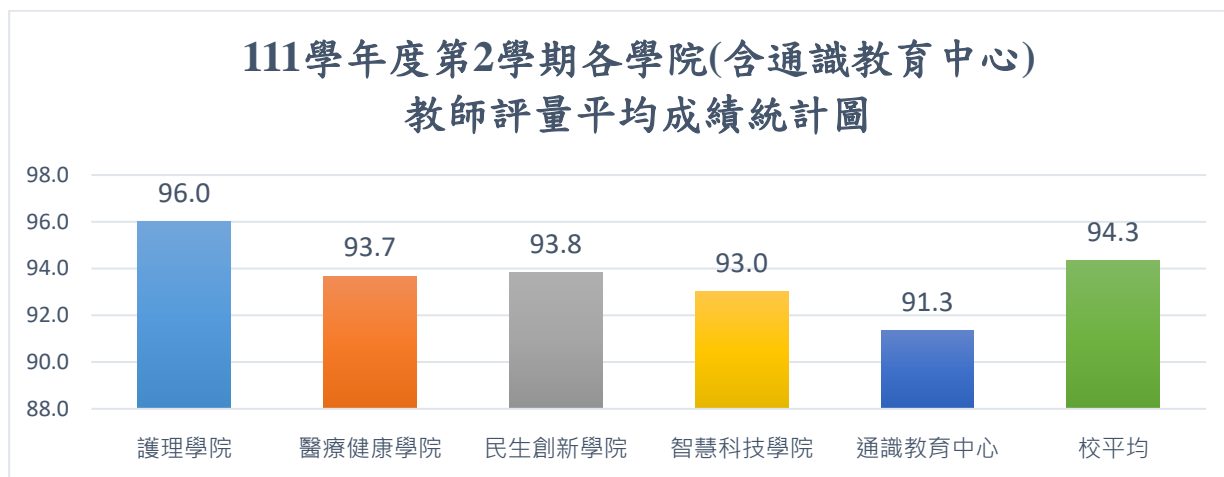

(六)為確保教學品質，教師授課鐘點依本校排課準及教師鐘點計算要點辦理。

111.1 學期教師授課平均鐘點統計表

教師職級	一般老師		專案教師	專任總平均
	兼任	專任	專任	
教授	3.31	8.28	4.00	8.17
副教授	3.50	11.00	10.71	10.99
助理教授	4.79	11.06	14.24	12.06
講師	4.72	12.70	15.31	14.12

111.2 學期教師授課平均鐘點統計表

教師職級	一般老師		專案教師	專任總平均
	兼任	專任	專任	
教授	2.81	7.85	4.00	7.76
副教授	3.66	10.68	14.43	10.77
助理教授	4.42	11.38	14.35	12.32
講師	4.39	13.53	16.40	15.10

111 學年度(上下學期合計)教師授課平均鐘點統計表

教師職級	一般老師		專案教師	專任總平均
	兼任	專任	專任	
教授	3.06	8.07	4.00	7.97
副教授	3.58	10.84	12.57	10.88
助理教授	4.61	11.22	14.30	12.19
講師	4.56	13.12	15.86	14.61

(七)為提昇教學品質與教材精緻化，每學期會鼓勵教師製作優良教材，通過審核者給予獎勵。111 學年度通過教師教學教材製作及獎勵課程數與獎勵金如下表。

111 學年度教師教學教材製作及獎勵統計表及明細

學年度		通過課程數	院級獎勵金	校級獎勵金	性別相關議題課程獎勵
111	上	37	170,000	274,000	0
	下	55	282,000	274,000	1
合計		92	452,000	548,000	1

111.1 學期教師教學教材製作及獎勵統計表及明細

序號	科系名稱	教師	課程名稱	教材類型
1	動物保健系	高肇鴻	奈米生技	一般
2	動物保健系	張嘉麟	儀器分析	產學
3	動物保健系	林峰源	動物解剖與生理學	一般
4	營養系	陳美玲	中文閱讀與書寫(一)	一般
5	營養系	王涵	腫瘤營養輔助治療學	一般
6	營養系	王雪芳	食物學原理及實驗	一般
7	通識教育中心	徐靜莊	國文(四)	一般
8	護理系	莊照明	微積分	一般
9	護理科	李滿梅	內外科護理學實作(一)	一般
10	智慧科技系	陳富國	網頁前端介面設計	一般
11	生物醫學工程系	賴忠裕	感測器實務	一般
12	生物醫學工程系	鮑建國	生醫檢測與評估實務	產學
13	環境與安全衛生工程系	吳玉琛	環境儀器分析	一般
14	環境與安全衛生工程系	張明琴	環境保護法規	一般
15	環境與安全衛生工程系	溫志中	環境影響評估	產學
16	食品科技系	李菁菁	麵包實作(一)	一般
17	食品科技系	黃進發	普通微生物學實驗	一般
18	食品科技系	黃至盛	食品加工學(一)	一般
19	食品科技系	黃志雄	食品烘焙與實作(一)	一般
20	餐旅管理系	吳松濂	進階中餐實務	一般
21	餐旅管理系	鄭宇真	餐旅會計及財報分析	一般
22	餐旅管理系	沈盈貝	咖啡與茶飲實務	一般
23	美髮造型設計系	黃翠如	燙髮基礎實務	一般
24	美髮造型設計系	廖晏伶	染髮設計實務	一般
25	美髮造型設計系	馬惠君	創意彩妝實務	一般
26	文化創意產業系	張新智	中文閱讀與書寫(二)	一般
27	文化創意產業系	王靜儀	研究方法	產學
28	運動休閒系	劉進枰	兒童運動教育服務業實務	一般
29	運動休閒系	王忠茂	觀光學	一般
30	國際溝通英語系	應芳瑜	英文寫作(一)	一般
31	國際溝通英語系	蔡智欣	英文寫作(四)	一般
32	國際溝通英語系	陳美伶	英語聽力訓練(一)	一般
33	多媒體遊戲發展與應用系	楊國隆	影像處理	一般
34	多媒體遊戲發展與應用系	王瑞	電競產品行銷	產學
35	食品科技系	呂淑芬	動物實驗技術	產學



序號	科系名稱	教師	課程名稱	教材類型
36	食品科技系	陳珍妮	營養學	產學
37	化妝品應用系	許慈芳	化妝品有效性分析(含實驗)	產學

111.2 學期教師教學教材製作及獎勵統計表及明細

序號	科系名稱	教師	課程名稱	教材類型
1	環境與安全衛生工程系	張明琴	環境工程概論	一般
2	環境與安全衛生工程系	溫志中	環境生態學	產學
3	智慧科技應用系	陳佑全	混合實境程式設計	一般
4	智慧科技應用系	楊昌儒	資料結構與演算法	一般
5	智慧科技應用系	陳富國	網頁前端介面設計	產學
6	通識教育中心	卓淑美	英文(六)	一般
7	通識教育中心	藍日昌	台灣的民間宗教文化及習俗	一般
8	通識教育中心	陳美玲	《論語》中的生活藝術	一般
9	物理治療系	郭芳娟	老人健康促進	一般
10	物理治療系	呂麗華	神經物理治療學及實作(二)	合著
		陳綉儀		
11	物理治療系	葉桂鶯	生理學(含實驗)(一)	合著
		黃維彬		
12	語言治療與聽力學系	王良惠	語言、學習與認知神經科學	一般
13	語言治療與聽力學系	李佩擘	輔助溝通系統	一般
14	老人福利與長期照顧事業系	董宜禎	社會學	一般
15	老人福利與長期照顧事業系	陳佩吟	老人照顧概論	一般
16	老人福利與長期照顧事業系	余靜佳	方案設計與評估	一般
17	營養系	葉恩菱	臨床營養實務	一般
18	營養系	王雪芳	婦女營養	產學
19	營養系	魏秋偉	生理學及實驗	產學
20	動物保健系	林壬威	生命及健康統計學	一般
21	動物保健系	張嘉麟	中草藥概論	產學
22	健康事業管理系	馮兆康	健康產業發展趨勢	一般
23	健康事業管理系	楊秋月	健康保險制度	一般
24	健康事業管理系	張炳華	專案管理	一般
25	健康事業管理系	吳牧臻	績效管理	產學
26	化妝品應用系	詹錦豐	生理學(二)	一般
27	化妝品應用系	鄭德輝	材質混搭彩妝實驗美學	一般
28	化妝品應用系	陳明仁	化妝品檢驗學(含實驗)	一般
29	美髮造型設計系	邱蕙琳	設計概論	一般
30	文化創意產業系	魏天健	影像規劃與設計(二)	一般
31	運動休閒系	劉進枰	台灣觀光史地	一般
32	運動休閒系	陳敦禮	養生武術指導	一般
33	國際溝通英語系	應芳瑜	英文簡報	一般



序號	科系名稱	教師	課程名稱	教材類型
34	國際溝通英語系	蔡智欣	中英翻譯與習作	一般
35	國際溝通英語系	坂井洋	餐旅日文會話	一般
36	國際溝通英語系	舒志翔	英語字彙與閱讀技巧	一般
37	食品科技系	陳玉舜	食品包裝	一般
38	食品科技系	林聖敦	食品加工學(一)	產學
39	食品科技系	羅婉瑜	實驗動物管理與管理	產學
40	餐旅管理系	莊文隆	管理概論	一般
41	餐旅管理系	許凱敦	刀工實務	一般
42	餐旅管理系	張祐銘	設計思考導向-高齡者服務實務與管理	一般
43	餐旅管理系	胡湘苓	餐旅事故督導個案研究	合著
		李芳		
44	幼兒保育系	張家卉	幼兒園課室經營	一般
45	幼兒保育系	王怡婷	教保專業英文	一般
46	幼兒保育系	趙蕙鈴	幼兒園、家庭與社區	一般
47	幼兒保育系	黃齡瑩	兒童遊戲與玩具應用	產學
48	多媒體遊戲發展與應用系	王瑞	管理概論	產學
49	護理系	廖怡珍	急重症情境模擬	一般
50	護理系	林美伶	精神衛生護理學綜論	一般
51	護理系	蕭秋月	社區衛生護理學綜論	一般
52	護理系	林冠品	護理學導論	一般
53	護理系	張珠玲	臨床護理感染控制	一般
54	護理科	李滿梅	內外科護理學實作二	一般
55	護理科	楊惠娟	兒科護理學	產學

#### 111.2 學期教材獎勵-性別相關議題課程明細

序號	科系名稱	教師	課程名稱	教材類型	審核結果
1	幼兒保育系	張家卉	幼兒園課室經營	產學	符合性別相關議題

(八)為提升教師教學品質，促進學生學習成效，本校自 94 學年度起即開始進行課程發展機制、95 學年度則開始進行補救教學稽核。每學年度稽核室會安排校內專家，協同校外專家至各教學單位針對單位之補救教學機制與課程發展機制進行稽核與建議，並於稽核作業告一段落後，由教務處安排研習會，邀請各教學單位主管及課程召集人與會，在研習會議中報告稽核過程中發現之相關事項，並進行經驗分享，希望能藉由經驗分享與討論，引導優質教學，以利全面提升教學品質。為落實自我管理之概念，自 102 學年度起由教務處自行進行課程發展機制及學習輔導暨補救教學檢核，並於檢核結束後辦理相關研討會。補救教學機制 110 學年度已於 111 年 7 月底前完成稽核作業；111 學年度課程發展機制檢核於 112 年 01 月 05 日~1 月 12 日完成檢核，需改善項目於 112 年 11 月 02 日完成改善追蹤。

(九)提升教師研究風氣、加強學術交流，本校發行之《弘光學報》1 年 2 刊，每年 3 月、9 月出刊。

111 學年度學報審查作業：投稿篇數暨退稿率統計表

收稿期間	111 年 8 月 1 日至 112 年 7 月 31 日	
稿件類別	篇數	百分比
已通過	10	38%
未通過	16	62%
合計	26	100%

註：資料統計至 112 年 07 月 31 日止

## 四、教學服務

- (一)完成 111 學年度全校學生學期成績單寄發作業。
- (二)辦理學生中、英文成績單、學生證遺失補發、在學證明、英文學位證明及英文各項證件申請等作業。

111 學年度申請總件數

學期	件數	合計
111.1	6,848	14,509
111.2	7,661	

統計區間：111.8.1-112.7.31

## (三)外語中心辦理相關活動

為鼓勵學生參與各項外語學習活動，中心舉辦文化體驗活動，開設英檢衝刺班及日文衝刺班，提升學生外語能力，鼓勵參加校內、外英語相關競賽及獎勵學生考取相關證照，增加學生外語自信心，營造外語學習環境及強化學生國際溝通能力，以下為外語中心辦理相關活動統計表：

表 1、文化體驗活動人數統計表

日期	活動名稱	參與人數
111.10.13	加拿大文化體驗營 Let's Explore Canada!	35
111.10.28	印度文化體驗營 Let's Talk about Indian Food!	44
111.10.28~10.31	萬聖節活動 Happy Halloween	120
111.11.03	日本文化體驗 Tea Time	22
111.11.09	澳洲文化體驗營 Board Game Time	31
111.11.17	韓國文化體驗營 K-Food	40
111.11.22~11.25	感恩節活動 Happy Thanksgiving	108
111.11.30	土耳其文化體驗 Welcome to Turkey	52
112.03.23	泰國文化體驗—泰奶控必愛 Welcome to Thai Milk Tea Time	78
112.03.28	復活節文化體驗—彩繪復活蛋 Easter Egg Coloring	23
112.04.11	荷蘭文化體驗—橙色國王節 King's Day in the Netherlands	33
112.05.04	午茶電影時光 Afternoon Tea Movie Time	56
112.05.26	日本文化體驗—生け花アート	20
112.05.31	越南文化體驗—越式美食	39
總計 14 場		701 人參與

表 2、外語證照衝刺班人數統計表

日期	活動名稱	參與人數
111.09.26~11.28	多益初級衝刺班	35
111.09.28~12.01	多益中級衝刺班	24

日期	活動名稱	參與人數
111.09.28~12.07	CSEPT 英檢衝刺班	40
111.09.26~12.19	JLPT 日檢衝刺班	12
111.09.28~12.07	雅思衝刺班	12
112.03.13~05.22	多益初級衝刺班	21
112.03.15~05.24	CSEPT 英檢衝刺班	43
112.03.13~06.05	JLPT 日檢衝刺班	19
112.03.15~06.07	雅思衝刺班	19
112.07.03~07.28	暑期英語密集班(IEP)	51
總計 10 班 276 人參與		

表 3、其他外語活動統計表

日期	活動名稱	參與人次
111.9.19~12.15	English Café 英語交誼廳	302
111.9.28~11.29	英語諮詢 TA	36
112.03.20~06.02	English Café 英語交誼廳	204
112.03.06~06.14	英語補救教學	72
112.04.18	EMI 課程 TA 培訓	15
總計 629 人參與		

表 4、學生證照獎勵經費支出表

學年期	證照名稱	申請人數	獎勵總金額
111.1	英文證照—多益	20	27,000
	英文證照—雅思	1	3,000
	PVQC 證照	141	124,080
111.2	英文證照—多益	33	38,800
	英文證照—雅思	2	6,000
	日文證照	1	4,800
	韓文證照	3	1,400
	PVQC 證照	3	2,640
總計 204 人申請，獎勵總金額達\$207,720			

表 5、學生參加校內、外競賽

學年期	競賽名稱	參加人數
111.1	MyET 弘光盃英文口說競賽 (111.11.14~11.25 初賽)	960
	MyET 弘光盃英文口說競賽 (111.12.01 決賽)	35
	PVQC 校內賽	287
	PVQC 中區賽	29
111.2	MyET 弘光盃英語口說競賽 (112.04.24~05.05 初賽)	649
	MyET 弘光盃英文 SDGs 主題口說競賽 (112.5.11 決賽)	36
	台中市菁英盃英語競賽	38
總計 2,034 人		

## 五、其他

### (一)召開 111 學年度校課程委員會

學期	會議時間/名稱	會議議題
111.1	111 年 9 月 7 日	一、審查 111.1 學期全英語授課開課申請。

學期	會議時間/名稱	會議議題
學期	第一次校課程委員會	<p>一、審查 111.2 學期各系所選修課擬開科目表。</p> <p>二、審查 111.2 學期高職預修專班擬開科目表。</p> <p>三、審查 111.2 學期各系所新開選修課程內容。</p> <p>四、審查各系所科目總表(含科目修正對照表)內容。</p> <p>五、審查學分學程及第二專長課程資料。</p> <p>六、審查各系、院課程委員會設置辦法。</p> <p>七、審查弘光科技大學通識教育課程規劃暨開課辦法。</p> <p>八、審查 111.2 學期網路教學課程申請計畫。</p> <p>九、審查 111.2 學期全英語授課開課申請。</p> <p>十、審查護理系雙聯學位。(對應學校：美國東密西根。)</p> <p>十一、廢止「弘光科技大學彈性開課審查要點」。</p>
111.2 學期	112 年 2 月 14 日 第一次校課程委員會	<p>一、審查 111.2 學期各系所選修課擬開科目表。</p> <p>二、審查學分學程課程資料。</p> <p>三、審查弘光科技大學通識教育課程規劃暨開課辦法 P.18-P.23(通識教育中心、外語暨全英教學中心)。</p> <p>四、審查 111.2 學期全英語授課開課申請。(外語暨全英教學中心)。</p> <p>五、審查環境與安全衛生工程系與四本經濟大學經營學部經營學科進行雙 聯學位修課規劃表。P.35-P.44 (環境與安全衛生工程系)。</p>
	112 年 5 月 2 日 第二次校課程委員會	<p>一、審查 112.1 學期各系所選修課擬開科目表。</p> <p>二、審查 112.1 學期高職預修專班擬開科目表。</p> <p>三、審查 112.1 學期各系所新開選修課程內容。</p> <p>四、審查各系所科目總表(含科目修正對照表)內容。</p> <p>五、修訂「弘光科技大學學分學程暨第二專長課程實施辦法」，提請討論。提案單位：教務處課務組</p> <p>六、審查學分學程及第二專長課程資料。</p> <p>七、審查弘光科技大學通識教育課程規劃暨開課辦法。</p> <p>八、審查各系、院課程委員會設置辦法。</p> <p>九、審查 112.1 學期網路教學課程申請計畫。</p> <p>十、審查 112.1 學期全英語授課開課申請。</p> <p>十一、審查運動休閒系雙聯學位。(對應學校：坎布里亞大學。)</p> <p>臨時動議</p> <p>議題一：審查化妝品應用系雙聯學位(對應學校：Sunderland。)</p> <p>議題二：審查通識教育中心分類通識申請一覽表。</p> <p>議題三：審查食品科技系新開選修課程名稱微調申請表。</p>

學期	會議時間/名稱	會議議題
		議題四：審查文化設計與行銷系 111 學年度進修部及 112 學年度進修部科目總表。

(二)召開 111 學年度網路教學委員會

學期	會議時間/名稱	會議議題
111.1 學期	111 年 11 月 16 日 第一次網路教學委員會	1. 審查 110 學年度網路教學評鑑單位回覆及改善方案。 2. 針對 110.2 學期網路教學課程實施報告書授課教師所提建議，圖書資訊處、教學發展中心及教務處課務組回覆與改善方案審議。 3. 111.1 學期網路教學課程期中審查。
	112 年 01 月 12 日 第二次網路教學委員會	1. 111.2 學期網路教學課程申請計畫審查。
111.2 學期	112 年 04 月 27 日 第一次網路教學委員會	1. 針對 111.1 學期網路教學課程實施報告書授課教師所提建議，相關單位回覆說明。 2. 111.2 學期網路教學課程實期中審查。
	112 年 07 月 17 日 第二次網路教學委員會	112.1 及 111.5 學期網路教學課程申請計畫審查。

(三)召開 111 學年度實習委員會

學期	會議時間/名稱	會議議題
111.1 學期	111 年 11 月 29 日 實習委員會	110 學年度教育部委託台評會辦理「技專校院實習課程績效評量」結果，評鑑委員改善建議事項，各單位回覆說明，提請討論。
111.2 學期	112 年 04 月 18 日 實習委員會	1. 審查護理學院各學制「實習計畫」，提請討論。(提案單位：護理系、後護系、護理科) 2. 審查營養系「實習計畫」，提請討論。(提案單位：營養系) 3. 審查物理治療系「實習計畫」，提請討論。(提案單位：物治系) 4. 審查語言治療與聽力學系「實習計畫」，提請討論。(提案單位：語聽系)

(四)召開 111 學年度獎勵教材審查會議

學期	會議時間/名稱	會議議題
111.1 學期	111 年 11 月 17 日 111 學年度 第 1 學期教材獎勵審查委員會	審查 111.1 學期校級獎勵教學教材。
111.2 學期	112 年 5 月 10 日 111 學年度 第 2 學期教材獎勵審查委員會	審查 111.2 學期校級獎勵教學教材。

# 學生事務處

## 壹、組織編制

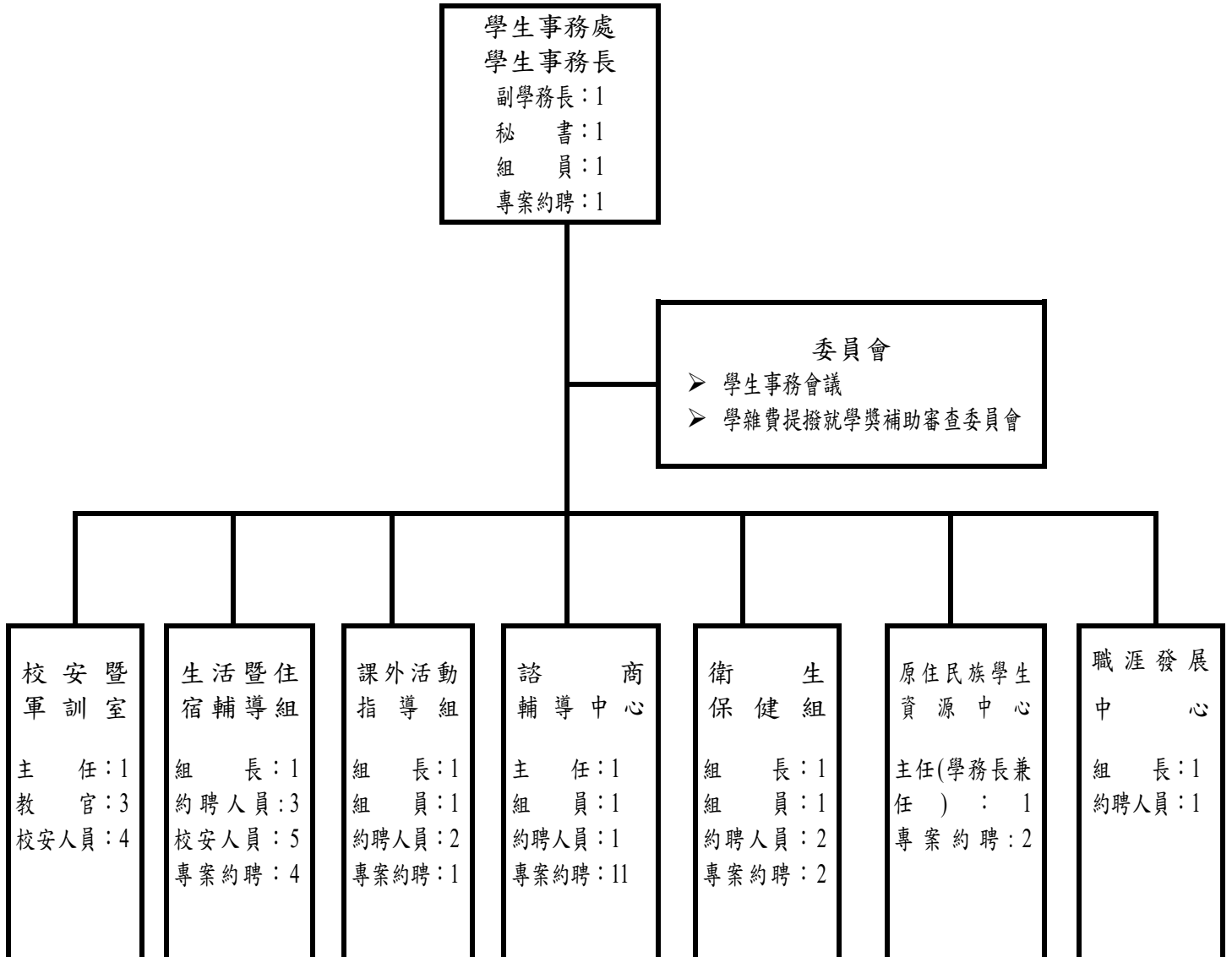

附註：校安暨軍訓室教官編制包含花東區資源中心軍職教官。



## 貳、大事紀

### 一、榮譽事蹟

- (一) 111.05.16 本校經教育部評選為 110 年度「防治學生藥物濫用」全國績優大專校院。
- (二) 本校榮獲教育部 111 年度「大專校院績優賃居服務工作」績優學校特優獎。
- (三) 學務處生活暨住宿輔導組陳聖穎約聘人員榮獲教育部 111 年度「大專校院績優賃居服務工作」績優個人優等獎。
- (四) 榮獲教育部 111 年度「健康促進學校計畫」特優學校（連續 13 年得獎）。
- (五) 本校學生會參加 112 年大專院校學生會成果展，榮獲「學治三冠獎」及「最佳人氣獎」。
- (六) 本校社團參加 112 年教育部全國大專院校社團評鑑榮獲：
  1. 國際餐旅青年學習社-學術學藝性社團「特優獎」。
  2. 食科系學會-自治綜合性社團「特優獎」。
- (七) 幼兒保育系趙蕙鈴老師榮獲勞動部 110 學年度就業學程計畫優良學程。
- (八) 本校榮獲教育部 111 學年度「交通安全教育績優學校評選」評列甲等。

### 二、校園安全維護

#### (一)校安中心

活動期程	活動名稱	參與人數
111.08.01 112.07.31	協助修業合格學生辦理兵役役期折抵 121 人次。	121
111.08.01 112.07.31	校園巡查：由教官、校安同仁及校園巡守隊巡查校區各大樓層及水源設施周邊，巡查取締校園吸菸及違規事項，111 學年度針對違規學生共取締 428 人次。	428
111.08.01 112.07.31	班級互助組長研習：本校 111 學年度班級互助組組長研習，每學年均辦理 2 場次活動，參與班級互助組長計 372 人次，協助維護校園師生安全。	372
111.09.12 112.07.31.	全民國防課程：111 學年度大學部全民國防教育軍事訓練課程共計開設 10 個班。	499
111.08.01 112.07.31	友善校園安全競賽：111 學年度於 111.10.05 辦理「友善校園安全競賽活動」，計有 6 個班級獲評為績優單位，於 111.06.16 辦理績優班級表揚活動。	12,106
111.08.01 112.07.31	災害防救演練：辦理 111 年「國家防災日」地震避難疏散演練，藉演練強化全校師生地震避難危機應變能力，參加職員工生 1658 人次。	1,658
111.09.15	配合社團博覽會邀請國軍人才招募中心辦理國軍募兵制生涯規劃及志願役專業軍士官班隊說明會	355
111.08.01 112.07.31	報名大學儲備軍官訓練團（ROTC）選訓人員 1 人	1
111.10.05	辦理校園安全暨學生校外生活輔導座談會，藉由年度會議舉行，邀集本校所在地區相關民政、警政、消防有關單位首長共同聚會，以利本校學生事務推動及校園安全維護。	32



活動期程	活動名稱	參與人數
111.12.21	策訂「112年弘光科技大學校園安全、交通安全及災害防救實施計畫」，確實防範特殊事件及意外事故之發生，並以通報、防範、妥處等手段，即時處理校園安全狀況，減少意外事件發生。	12,106

(二)教育部花東區全民國防教育暨校園安全資源中心計畫執行：

活動期程	活動名稱	參與人數
111.3.31	辦理 111 年花東區大專校院「防制學生藥物濫用服務學習模式方案」觀摩研習。	80
111.4.18-22	全民國防教育暨校園安全業務上半年業務輔導訪視工作。	65
111.4.19	辦理花東區資源中心 111-1 校園安全維護及全民國防教育成員大會暨教學研討會。	65
111.5.4-6	辦理 111 年全民國防「PASIWALI 日出東方青春活力戰鬥營」	100
111.6.29-30	辦理教育部花東區校園安全防災研習	65
111.8.9	辦理 111 年大專校院績優賃居服務工作初評暨績優軍訓人員初評	12
111.11.07 111.11.15	辦理花東區資源中心定期業務訪視	65
111.11.08	花東區資源中心於大漢技術學院辦理成員大會	65
112.04.17 112.04.21	辦理花東區資源中心定期業務訪視	65
112.04.18	花東區資源中心於臺東專科學校辦理成員大會	65
112.06.27 112.06.28	辦理花東區校安人員「校園安全及災害防救」增能研習活動	65

三、學生生活輔導

(一)學生交通安全宣導教育：

活動期程	活動名稱	參與人次
111.08.01 至 112.07.31	辦理各類交通安全宣導(新生入學文化體驗活動、班級自治幹部訓練、公民素養講座、各系聯合班會、導師工作研討會、球類競賽活動、機車駕訓、機車健檢、學生自治團體及社長會議等)，透過活動建立學生熟悉路權、遵守法規、謹守安全空間、利他用路觀及防衛兼備好習慣等觀念，期使交通意外事故率有效降低。111 學年度共計辦理 97 場次。	28,416
111.09.12 至 111.10.19	辦理「機車駕訓考照暨交通安全宣導」活動，藉由交通安全宣導及機車駕駛訓練，讓學生熟悉交通規則、機車各項功能操控及行駛道路應注意事項，以降低交通安全事故。	3,035
111.09.22	辦理 111-1「交通服務隊期初專業訓練」活動，聘請臺中市政府警察局交通警察大隊涂志明警務佐擔任講師。	36

活動期程	活動名稱	參與人次
111.09.28	辦理「機車健檢暨交通安全宣導」活動，透過交通安全宣導及專業技師實施機車健檢，提醒學生遵守交通規則及增進防禦駕駛意識，定期檢查保修機車，保持各項功能正常，以降低因機械故障及人為因素所肇生之車禍。	151
111.10.03 至 111.10.23	辦理臉書粉絲專頁「交通安全從頭做起，拿舊換新保護自己」安全帽舊換新抽獎活動，透過交通安全相關規定答題方式，深化學生交通安全意識，並讓學生有機會更換全罩式安全帽，以加強騎乘機車之頭部保護。	140
111.10.27	辦理 111.1 學期「交通服務隊期中訓練」活動。	35
111.11.11	辦理 111.1 學期「交通服務隊期末訓練暨檢討會」活動。	35
112.05.11	辦理 111.2 學期「交通法規宣導教育成長營」種子培訓活動。	35
112.05.25	辦理 111.2 學期「交通法規宣導教育成長營」種子培訓活動，邀請臺中市政府警察局交通警察大隊涂志明警務佐擔任講師。	36
111.10.26	邀請「社團法人中華民國脊髓損傷者聯合會」派員蒞校入班以自身經歷宣導交通安全相關議題，以提醒學生注意交通安全，降低車禍事件。	153
112.06.01	辦理 111.2 學期「交通法規宣導教育成長營」種子培訓暨校外交通安全宣導活動。	36
112.06.15	辦理 111.2 學期「交通法規宣導教育成長營」種子培訓活動。	35

(二)拒菸反毒：111 學年度友善校園週，辦理靜態及動態防制學生藥物濫用宣導活動。

活動期程	活動名稱	參與人次
111.02.21	辦理友善校園週宣導，於校門口、各行政辦公室、系所辦公室宣導友善校園主題。	1,000
111.02.24	社團博覽會宣導反毒拒毒。	1,780
111.03.10	111 年大專校院防制學生藥物濫用服務學習模式-研習培訓課程。	40
111.03.17	辦理 111 年大專校院防制學生藥物濫用服務學習模式-研習培訓課程。	41
111.07.04	與菓子社至大湖新開國小辦理反毒宣導及服務學習。	55

(三)學生兵役業務(含緩徵及儘後召集申請及取消作業、在學役男出國研修出境申請)：

- 1.於每學期開學辦理緩徵及儘後召集申請，函送各相關縣市政府及後備司令部核備，每月補辦緩徵申請相關作業。
- 2.每月核對已辦理緩徵及儘後召集之休學、退學及轉學學生，函送各相關縣市政府及後備司令部取消緩徵及儘後召集。
- 3.111 學年度共計辦理申請緩徵 1,126 人次、申請儘後召集 82 人次、取消緩徵 252 人次、取消儘後召集 1 人次；在學役男出國研修出境申請 19 人次。

#### 四、學生生活暨住宿輔導

(一)推動勞作教育課程：

- 1.為使勞作教育落實執行，定期於每學期辦理勞作教育小組期初及期末訓練、環保股長座談等會議，使勞作教育小組長了解勞作教育區域、相關規定及討論精進作法，以提升本校勞作教育之精神。
- 2.111 學年度學生校園勞作教育問卷調查平均滿意度為 95%。(110 學年度平均滿意度 97%)。
- 3.111 學年度勞作教育成績統計，第 1 學期績優班級前三名為餐旅一乙、多遊一乙、老福一甲等班級，第 2 學期績優班級前三名為食科一甲、餐旅一乙、物治一乙等班級，並頒發獎狀及獎金獎勵相關人員，以提升勞作教育學習成效。

(二)學生公民素養教育養成：為培養學生公民意識，提升學生公民素養，於院系共同時段辦理公民素養專題講座實施相關主題宣導，藉由講座經驗分享及案例宣導傳達公民意識理念，111 學年度第 1 學期計辦理 5 場次參加學生共計 1,175 人；111 學年度第 2 學期計辦理 5 場次參加學生共計 1,553 人。

(三)全校班級自治幹部訓練：每學期第一週辦理全校班級自治幹部訓練，培養學生自治幹部服務與負責精神，精進工作與領導知能，提高工作效率，發揮自治幹部之功能。參與自治幹部學生計 1,595 人(111 學年度第 1 學期 920 人、112 學年度第 2 學期 685 人)。

(四)新生入學輔導：

- 1.112.09.06 於學校分別舉辦日間部及進修部新生入學輔導暨校園文化體驗活動，開訓典禮由黃校長親自主持，校長致詞時向新生強調終身學習、英文、社團及運動的重要性，期待在弘光的學習除了專業之外同時更能提升學生品格力。
- 2.活動中，教務長、學務長、總務長及生活暨住宿輔導組組長就業務上提醒新生注意事項及相關宣導，使新生認識環境、熟悉行政程序，瞭解學校現況及未來發展，期以培養高尚品格和正確的學習態度，體驗本校以人為本、關懷生命「弘毅博愛」的校訓精神，共同營造優質的校園文化。
- 3.各院、系以師生座談方式，簡介院、系務發展、課程說明，強化師生互動；並派學長、學姐服務新生及經驗分享，期使新生能更熟悉學習環境。
- 4.本次活動後，經學生活動意見調查表統計，學生活動總滿意度為 **98.28%**。

(五)績優導師遴選與表揚：

- 1.為落實導師制度的實施與執行效能，鼓勵導師服務精神，特訂定「弘光科技大學績優導師獎勵辦法」，以表彰服務績優、貢獻卓越之導師。
- 2.每學年由系、院提報績優導師，經績優導師甄選委員會委員遴選出校級績優導師，計遴選出 3 位績優導師：智慧科技學院陳郁琪老師、醫療健康學院楊文傑老師、民生創新學院許素玲老師。

(六)住宿服務：透過「大沙鹿學生租屋生活網」租屋平臺，整合租賃資源，提升學生租屋效率，每月約服務 3,279 人次，111 學年度共有 39,343 人次瀏覽；為照顧經濟弱勢之住宿生及校外賃居生，依教育部「大專校院弱勢學生助學計畫」及「弘光科技大學學生宿舍暨校外賃居學生住宿費補助要點」給予住宿費補助，減輕負擔，使能安心向學，111 學年度補助 98 人次，695,900 元。

(七)安全維護：結合警察及消防單位共同實施房屋安全評鑑暨安全評核，訪評 40 棟校外賃居處所，公佈合格 7,222 床租屋資訊，供學生租賃參考；每學期由導師、教官及校安人員訪視賃居生計 7,508 人次，並定期辦理賃居安全維護系列活動，111 學度共計辦理 14 場活動共計 3,438 人次參與。

(八)聯誼活動：為讓住宿生快速融入團體生活，促進賃居生對社區關懷與建立良好互動關係，營造宿舍節慶歡樂氣氛，讓學生了解相關節慶及民俗文化特色，辦理 2 場系列活動，共計 1,510 人次參與。

#### 五、學生課外活動辦理情形

(一)校內大型活動：結合學生會、系學會及各社團等規劃辦理全校性大型活動，提供全校師生熱鬧美好的校園生活。

序	活動期程	活動名稱	參與人次
1	111.09.15	111-1 社團博覽會-社團嘉年華	1,200
2	111.10.20	社團指導老師座談會	65
3	111.10.27	弘光盃歌唱大賽-角落好聲音(初賽)	實體:95 線上: YouTube-2261 IG-1312
4	111.11.03	弘光盃歌唱大賽-角落好聲音(決賽)	實體:226 線上: YouTube-1387 IG-1197
5	111.11.14-18	學生權益週	益權超人:1,115 學權最前線:47 學權誰當家:48
		學權調查局影片觀賞	4,250
6	111.11.24	系際盃校歌創意比賽	741
7	111.12.01-02	弘光科技大學 55 週年校慶園遊會	1,200
8	111.12.02	弘光科技大學 55 週年校慶演唱會-BOBO FRIDAY	800
9	111.12.29	弘萃獎-社團交接暨頒獎典禮	258
10	112.02.20-21	2022 抖霉運 2023 迎好運	500
11	112.02.23	社團成果展-社團之國	800
12	112.03.13-17	社團幹部知能研習營	269
13	112.03.21-23	學生權益週	101
14	112.03.29、04.05、 04.26、05.03、05.31、 06.07	podcast 聲夜茶水間 6 集	318
15	112.04.11-13	臺灣民俗季-廟伙	871
16	112.05.02	政見發表會及政見問答會	40
17	112.05.10-11	全校學生社團四合一選舉	1,628
18	112.05.25	系列講座	100
19	112.06.01	弘萃獎-社團交接	218

(二)各屬性社團活動：由不同屬性社團依自己屬性特色辦理相關活動，同時鼓勵辦理聯合成果展，讓全校社團有相互觀摩機會，促進社團自我成長。

序	活動期程	社團名稱	活動名稱	參與人次
1	111.09.05-06	國樂社	暑於我們的交響樂	30
2	111.09.06	學生議會	新生闖關活動暨迎新晚會	800
3	111.09.06	幼保系學會	幼！歡迎光臨蟹保王	81
4	111.09.06-30	學生會	社團嘉年華-社團展覽館	500

序	活動期程	社團名稱	活動名稱	參與人次
5	111.09.07-09	物治系學會	新生專業先修營	97
6	111.09.14	國際語言系學會	英緣際會語你相遇	34
7	111.09.15	體能性社團	運勢滾滾來	497
8	111.09.15	語聽系學會	師生座談暨會員大會(線上)	116
9	111.09.16	醫工系學會	直屬與你的相遇	52
10	111.09.18	餐旅系學會	環保署【首惜廚師】料理食譜暨教案甄選	44
11	111.09.20	動保系學會	去吧!迎新茶會	44
12	111.09.20-22	護理系學會	捐血 I	380
13	111.09.21	老福系學會	直屬於你的幸運	50
14	111.09.22	熱音社	熱音社-迎新	35
15	111.09.22	菓子社	菓子還是需要你	60
16	111.09.22	創調社	想與你創造西回憶-制服派對	68
17	111.09.22	國青社	社團迎新暨期初社員大會	8
18	111.09.22	美甲社	美甲社迎新	8
19	111.09.22	創藝蔬食崇德社	「蔬」到用時方恨少	20
20	111.09.22	美髮系學會	解放未來小迎新	212
21	111.09.22	食科系學會	以茶食會友	87
22	111.09.22	棒壘社	豹子腿·詠不放棄的棒球人生	75
23	111.09.23	國青社	社團迎新暨期初社員大會	11
24	111.09.23	吉他社	9月月表·知音	118
25	111.09.24	嘻哈文化研究社	欸!過來嘻一下	400
26	111.09.24	幼保、食科、老福、 運休、國際語言、醫 工、動保、物治、多 遊系學會	青春 STORY9	341
27	111.09.25	餐旅系學會	神「龍」騰世紀·「龍」來勇闖奇幻世界	131
28	111.09.26	運休系學會	直為與你相遇	62
29	111.09.26-29	熱舞社	體驗營	96
30	111.09.27	護理系學會	遇見護理	138
31	111.09.27	學生會	防身術研習	98
32	111.09.29	文創系學會	文見三緣創新奇遇	53
33	111.09.29	撞球社、桌遊社	兩社社團迎新	24
34	111.09.29	菓子社	與菓子相遇，與子同樂/菓子迎新	28
35	111.09.29	西餐社	西手來餐加	16
36	111.10.01	智科、護理、營養、 妝品、文創、美髮系 學會	聯合迎新活動-8TENDER	373
37	111.10.01	蔬食社	崇德家家酒·間諜大逃脫	12
38	111.10.02	環安、健管系學會	聯合迎新活動-我不管·還我一個異國之旅	101
39	111.10.05	日間部畢聯會	畢代大會	28
40	111.10.06	語聽系學會	系認親大會	75



序	活動期程	社團名稱	活動名稱	參與人次
41	111.10.06	餐旅系學會	系期初會員大會	283
42	111.10.06	瑜珈社、營養系學會	一起來動動!成為大營坵!第一場	17
43	111.10.06	國樂、鋼琴社	國樂 x 鋼琴聯合迎新	30
44	111.10.08	國樂社	國樂集訓	20
45	111.10.11	熱舞社	熱舞迎新活動	39
46	111.10.11	物治系學會	直屬與你的禮物	90
47	111.10.11	健管系學會	與你相約不健不散	97
48	111.10.12	營養系學會	營接大會	66
49	111.10.13	食科系學會	系會員大會	234
50	111.10.13	瑜珈社、營養系學會	一起來動動!成為大營坵!第二場	13
51	111.10.13	語聽系學會	321!吃 pizza!	63
52	111.10.14	吉他社	10 月月表·吉刻愛上你	100
53	111.10.14	環安、文創系學會	誰是臥底	65
54	111.10.15	技藝性社團	《憶藝》技藝性轟趴音樂節	267
55	111.10.16	棒壘社	弘雙十比賽	28
56	111.10.17	餐旅系學會	第 24 屆正副會長改選	322
57	111.10.17	學生議會	111 學年度經費核銷課程	62
58	111.10.18	健管系學會	健洞就挖發現大金礦	133
59	111.10.18-19	學生會	社團幹部知能研習營	189
60	111.10.19	幼保、運休系學會	逮到你嘍!還敢皮阿	67
61	111.10.19	吉他社	相遇的時光，破手啟航/社團迎新	50
62	111.10.19	康樂性社團	協助生住組住宿生晚會	21
63	111.10.20	營養系學會	聯合班會	93
64	111.10.20	餐旅系學會	系烤暨認親大會：呼朋引伴烤出回憶	139
65	111.10.22	菓子、創調、西餐、 吉他社	讓菓西飲，你我他·野餐樂	72
66	111.10.22-23	餐旅系學會	第 24 屆幹部訓練	18
67	111.10.24	妝品系學會	聯合班會	351
68	111.10.24	營養系學會、菓子多元 廚藝烘焙社	不營養，菓搗蛋	46
69	111.10.24-25	文創系學會	文火薪印創聚重陽	120
70	111.10.26	健管、環安、多遊系 學會	環遊世界一起遇健木頭人	151
71	111.10.27	瑜珈社及營養系學會	一起來動動!成為大營坵!第三場	60
72	111.10.27	語聽系學會	期中進補	95
73	111.10.27	創調、西餐社	Halloween 嘻哈庄嘉年華	97
74	111.10.27	蔬食社	期中加油站 加滿一定讚	12
75	111.10.28	老福、物治、幼保、 多遊系學會	萬一遇到鬼，那就一起蝦嘎蹦蹦	93
76	111.10.29	國青社	1111 領袖成長營	20
77	111.10.31- 11.04	食科系學會	讓我們作伙歐趴	239

序	活動期程	社團名稱	活動名稱	參與人次
78	111.10.31-11.04	護理系學會	給你糖就歐趴	216
79	111.11.01	生科系學會	歐趴，可以唷！	40
80	111.11.02	幼保系學會	學期大進補	220
81	111.11.02	妝品系學會	Hey!少來了別妝模作樣	405
82	111.11.02	吉他社	兩社聯合萬聖趴《吉給糖不搗蛋》	50
83	111.11.03	幼保系學會	系聯合班會	238
84	111.11.03	妝品系學會	大搞星光大道~The red carpet	149
85	111.11.03	瑜珈社、營養系學會	一起來動動!成為大營珈!第四場	60
86	111.11.03	餐旅系學會	系特色活動-三餐四季-立冬	139
87	111.11.04	營養系學會	期中 ALL PASS	76
88	111.11.15	餐旅系學會	為「埃」瘋狂 追尋「及」光	216
89	111.11.16-17	老福系學會	系正副會長改選	137
90	111.11.17	國青社	1111 社團烤肉大會	51
91	111.11.17	幼保系學會	會長改選	295
92	111.11.18-20	傳統射箭社	大專盃比賽	14
93	111.11.21	菓子社	有菓在，讓溫暖常在	54
94	111.11.21-22	西餐社	西餐劫 鬼醫院	99
95	111.11.22	物治系學會	玩了！巴比Q了！	92
96	111.11.22	吉他社	11 月月表《物吉必 fun》	80
97	111.11.22-24	棒壘社	大專盃比賽	30
98	111.11.23	創調社	校內義賣	200
99	111.11.24	西餐社	華山義賣	78
100	111.11.26-27	國際學生聯誼社	迎新活動	76
101	111.11.26-27	翔風羽球社	朝羽盃比賽	9
102	111.12.01-08	撞球社	弘撞盃比賽	19
103	111.12.02	體能性社團	特色活動-HUNG 人動起來	500
104	111.12.02	自治性社團	系特色發表走秀	127
105	111.12.02	熱舞社+原推社	Q 棟揭牌表演	13
106	111.12.02	餐旅系學會	111 學年度系友回娘家	41
107	111.12.03	國樂社	《迴響》成果發表	55
108	111.12.03-04	學生議會	111 級社團小幹訓	140
109	111.12.05、06	老福系學會	第十八屆正副會長改選	213
110	111.12.06	日間部畢聯會	「關」於未來-職涯演講	98
111	111.12.06	營養系學會	營氣風發，傳營接代	17
112	111.12.06-07	健管系學會	正副會改選	209
113	111.12.06-07	幼保、文創系學會	驚字塔迷藏 把石板還來	72
114	111.12.07	多遊系學會	特色週 管理員出遊中	178
115	111.12.08	國青社	期末社員大會	13
116	111.12.08	翔風羽球社	翔風盃比賽	41
117	111.12.08-09	運休系學會	運球上籃，治在必得	35
118	111.12.26	美髮系學會	系會傳承	35



序	活動期程	社團名稱	活動名稱	參與人次
119	111.12.26	妝品、文創、幼保、健管、智科、老福、多遊系學會	七系交接 Mythos	304
120	111.12.28	創調社	微醺戀愛 Bar	47
121	111.12.28	健管系學會	期末系大會	79
122	111.12.28	妝品系學會	整妝待發迎接未來	18
123	111.12.29	吉他社	社烤+進補	20
124	111.12.29	進修部畢聯會	22 屆成立大會	37
125	112.01.03	營養系學會	營雞起舞	77
126	112.01.03	生科系學會	我一定歐趴	42
127	112.01.03-04	幼保系學會	幼！直到你歐趴！	121
128	112.01.04	老福系學會	威！你該歐趴了吧	273
129	112.01.05	創調社	民歌酒吧	45
130	112.01.05	吉他社	小成發 聖誕趴	70
131	112.01.05	智科系學會	歡樂智多星	119
132	112.01.05	餐旅系學會	會員大會暨交接典禮	339
133	112.01.06	妝品系學會	期末進補	84
134	112.01.06	環安系學會	系學會交接	174
135	112.01.07	文創系學會	我們就是要幹訓	16
136	112.01.14	食科系學會	食全大補營	69
137	112.01.14	自治性社團	自治性幹訓	50
138	112.02.06-07	護理系學會	神奇歷險記	122
139	112.02.22	文創系學會	新年賀到兔	136
140	112.03.02	國青社	社團迎新暨期初社員大會	13
141	112.03.02	西餐社	西手來參加 2.0-迎新	13
142	112.03.02	蔬食社	千里來相「繪」	13
143	112.03.06-07	棒壘社	111 學年度大專棒球聯賽	30
144	112.03.07	日間部畢聯會	畢代大會(一)	33
145	112.03.07	妝品系學會	別再不懂妝懂-白色傳情	113
146	112.03.07-14	自治性社團	粉弘戀愛一日 CP-尋找你的 Crush	410
147	112.03.08	老福系學會	快告訴老實說熊熊	158
148	112.03.08	餐旅、健管系學會	餐餐自由配 健面只為踩到你	122
149	112.03.09	幼保系學會	聯合班會	185
150	112.03.09	營養系學會	聯合班會	256
151	112.03.09	食科系學會	食你筷樂	143
152	112.03.09	國樂社	當我們同在一起-迎新	25
153	112.03.10	創調社	原來還是你創進我心裡	92
154	112.03.16	餐旅系學會	1112 期初聯合班會	252
155	112.03.16	物治、食科、醫工、國際語言系學會	你落枕？我來治！	73
156	112.03.16	吉他社	3 月份表演	100
157	112.03.16	鋼琴社	迎新	17
158	112.03.16	菓子社	菓菓我屋/菓子迎新	19
159	112.03.21	國際語言系學會	三言兩語我就投降	102

序	活動期程	社團名稱	活動名稱	參與人次
160	112.03.23	撞球社	春季弘撞盃撞球錦標賽	35
161	112.03.23	護理系學會	嚕果喜歡咪就來聽	66
162	112.03.23	語聽系學會	會長改選	98
163	112.03.23	蔬食社	披星戴月的尋你	15
164	112.03.28	護理系學會	第 24 屆護理系改選	84
165	112.03.28	健管系學會	管你的！就是要找到你！	199
166	112.03.29	妝品系學會	聯合班會	239
167	112.03.30	學生議會	社團指導老師座談會	80
168	112.03.30	國聯社	聯民共享火酒趴	35
169	112.04.08-09	學生會	112 年全國校院學生會成果展	17
170	112.04.10	妝品系學會	期中進補	63
171	112.04.10-12	美髮系學會	期中歐趴糖	43
172	112.04.10-14	護理系學會	糖著也能歐趴	219
173	112.04.10-14	物治系學會	期中進補	85
174	112.04.11-12	多遊.老福.智科系 學會	噓！小心被發現	100
175	112.04.11-12	文創妝品系學會	妝成旅者 文聲而遊	125
176	112.04.12	生科系學會	期中進補	30
177	112.04.12	環安系學會	第 15 屆正副會長補選	140
178	112.04.12	健管系學會	回饋日-童心未泯 健糖就樂	119
179	112.04.13	語聽系學會	期中進補	107
180	112.04.13	熱音社	音源際會	129
181	112.04.13	食科系學會	會員大會	272
182	112.04.13	食科系學會	第 26 屆正副會長、系 T LOGO 改選	177
183	112.04.13	蔬食	考試「多」快來「鬆」一下	9
184	112.04.14	營養系學會	正副會長改選	43
185	112.04.14	幼保系學會	藝童幼市集	300
186	112.04.24-25	物治系學會	正副會改選	63
187	112.04.26	妝品、健管、智科系 學會	喬妝打扮，智為健你	140
188	112.04.26	動保系學會	Don't 次 that	57
189	112.04.26-27	美髮系學會	正副會長改選	192
190	112.04.27	國際語言、多遊、醫 工系學會	作夥來夯	60
191	112.04.28	營養系學會	鈣世英雄，營天下！	185
192	112.04.28	吉他社	四月份表演	70
193	112.04.29	國青社	幹部訓練-八十一木工廠	9
194	112.05.01	環安系學會	不當三寶免環腦	103
195	112.05.02	餐旅系學會、創調 社、菓子社、射箭社	萬有引力菓有旅萬劍穿心我愛你	67
196	112.05.04	自治性社團聯合辦理 (20 系學會)	2023 系際盃-弘不讓挑戰賽	639
197	112.05.05	語聽系學會	授袍典禮-聽語希望，逐夢飛翔	83

序	活動期程	社團名稱	活動名稱	參與人次
198	112.05.06	食科系學會	食破天驚	64
199	112.05.06-07	學生議會	議事規則研習營	95
200	112.05.11	護理系學會	加冠典禮	269
201	112.05.11	吉他社	點歌傳情-下課！10分鐘的戀愛	71
202	112.05.11	熱音社	成發 Hillside Rock3.0	83
203	112.05.11	撞球社	春季弘撞盃撞球景標賽	32
204	112.05.12	物治系學會	授袍典禮-醫•玖 PHYSIO	214
205	112.05.15	食科、運休系學會	我們的花樣年華	145
206	112.05.16-17	幼保系學會、多遊系 學會、健管系學會	逃離眾星之城	115
207	112.05.18	食科系學會	擱愛哩擠拜	166
208	112.05.18	文創系學會	文藝復心	45
209	112.05.18	妝品系學會	康妝大道 邁向未來	108
210	112.05.19	康樂、技藝性社團	校外聯合成發	1,700
211	112.05.21	護理系學會	手護地球小天使	23
212	112.05.22	物治、護理、營養、 美髮系學會	season 4	214
213	112.05.23	運休、餐旅、老福、 美髮、環安、智科系 學會	就想制服你	250
214	112.05.24	火藝社	成發-光音似箭	82
215	112.05.25	嘻研社	成發-嘻元之前•雙嘻臨門	143
216	112.05.25	營養系學會	授袍典禮-Dreamers	56
217	112.05.25	幼保系學會	張開雙翼 幼往直前	82
218	112.05.26	傳統射箭社	第 31 屆輔大盃射箭賽	7
219	112.05.26	老福系學會	誠心祝福，勿忘我	66
220	112.05.26	運休系學會	現在不走，就休想走	65
221	112.05.26-27	創調社	弘光創調盃暨 20's Views	171
222	112.05.27	學生會	內部幹訓	31
223	112.05.27	熱舞社	成發-PEERLESS	237
224	112.05.27	語聽系學會	幹部訓練	17
225	112.05.27-28	食科系學會	食光淬鍊	9
226	112.05.28	營養系學會	養家糊口，營養一家親	18
227	112.05.30	健管系學會	期末系大會	65
228	112.05.30	生科系學會	畢業歡送會	21
229	112.05.30- 06.01	護理系學會	111-2 捐血 II	303
230	112.05.30-31	西餐社+甜品社	成發-拾·藝 ETERNITY	335
231	112.06.01	文創系學會	藝起創出新世界	36
232	112.06.02	健管系學會	送舊-離別只為遇健你	27
233	112.06.03-04	菓子社	原來菓再一起	28
234	112.06.04	棒壘社	OB 賽	28
235	112.06.05	環安系學會、文創系 學會	創造童趣！環你回憶	48

序	活動期程	社團名稱	活動名稱	參與人次
236	112.06.05	醫工、國際語言、動保、語聽系學會	THURSDAY 聯合交接	169
237	112.06.07	環安系學會	不當三寶，免環腦 II	35
238	112.06.08	餐旅系學會	送舊《闖迷林·2023》	30
239	112.06.08	護理系學會	代代相傳 幹部訓練	23
240	112.06.08	國樂社	成發-今夏尾聲	107
241	112.06.08	文創系學會	舊是在獎你	40
242	112.06.12	妝品系學會	期末進補	62
243	112.06.12-16	物治系學會	期末進補	80
244	112.06.13	國青社+吉他社	傳承台灣傳統文化	136
245	112.06.13	生科系學會	期末進補	20
246	112.06.14	老福系學會	顆顆歐趴糖	139
247	112.06.15	餐旅系學會	期末會員大會暨師生座談會	250
248	112.06.27-30	學生會	社團菁英領袖培訓營	120
249	112.07.03-04	西餐社	西望與你宜同前行	29
250	112.07.29-31	康樂性社團	幹部訓練-主席們來了	75

(三)跨校性活動：為促進社團與各大專院校交流活動，辦理跨校性比賽或觀摩活動，同時促進校際社團間的合作與培力。

序	活動期程	活動名稱	參與人次
1	111.09.24	語聽系學會-「聽好了！我要語你成為金牌特務」 弘光 X 中華醫聯合迎新	67
2	111.12.15-16	學生會標竿學習暨校際交流- 致理科技大學、德明財經科技大學及中華大學	32
3	112.12.17	陸柳陸溜聯合校際交流活動- 樹德科技大學、嘉南藥理科技大學、台南應用科技大學、正修科技大學、育英醫護管理專科學校	200
4	112.03.25-26	112 年全國大專校院社團評選暨觀摩活動-虎尾科技大學	78
5	112.04.08-09	112 年大專院校學生會成果展-長庚科技大學	40
6	112.5.19	康樂及技藝性社團校外聯合成發-北斗家商	1,700

(四)進修部系列活動：為讓進修部學生能夠互相交流，促進進修部學生參與社團活動，提供進修部學生擁有屬於自己的舞台，辦理系列活動。

序	活動期程	社團名稱	活動名稱	參與人次
1	111.10.04	進修部餐旅系學會	系大會暨交通安全講座	152
2	111.10.07	護理一丁	進修部自我成長講座	38
3	111.10.11	護理一甲	進修部自我成長講座	58
4	111.10.12	護理一丙	進修部自我成長講座	52
5	111.10.18	美髮一甲	進修部自我成長講座	28
6	111.10.19	妝品一甲	進修部自我成長講座	34
7	111.10.19	進修部畢聯會	畢代大會	20
8	111.10.26	文創一甲	進修部自我成長講座	21
9	111.10.27	進修部畢聯會	萬眾矚目，就在驚夜-市集活動	306
10	111.10.28	食科一甲、食科一丙	進修部自我成長講座	55

序	活動期程	社團名稱	活動名稱	參與人次
11	111.11.01	運休一甲、餐旅一甲	進修部自我成長講座	75
12	112.03.22	進修部餐旅系學會	性別平等講座	120
13	112.03.07	進修部畢聯會	22屆畢代大會(一)	33
		合計		992

(五)弘愛關懷服務：為實現弘光「以人為本，關懷生命」之精神，以培養學生「取之社會、用之社會」的服務回饋精神，同時結合各系專業特色深入偏遠地區，讓社團學生參與中小學生營隊服務，將服務學習的理念落實於服務活動中，使社團人善盡社會責任。

1.公益教育講座服務成效：

序	日期	地點	活動名稱	授課老師	受服務人次
1	111.09.07	仁愛高農	基因色彩	廖晏伶	160
2	111.09.19	東山國小	地方文化	王靜儀	13
3	111.09.21	公明國中	寵物與我	楊靜芸	51
4	111.09.28	龍峰國小	基因色彩	廖晏伶	10
5	111.09.28	四箴國中	基因色彩	廖晏伶	22
6	111.10.06	烏日國中	職涯定位	王瑞	50
7	111.10.17	僑建國小	美感素養	鍾國良	86
8	111.10.19	烏日國中	溝通表達	許紋華	50
9	111.10.19	黎明國小	基因色彩	廖晏伶	30
10	111.10.20	水里國中	溝通與表達	陳美玲	20
11	111.10.21	追分國小	美感素養	鍾國良	80
12	111.10.27	梧南國小	心理健康	梁翠梅	30
13	111.11.02	僑仁國小	心理健康	梁翠梅	51
14	111.11.03	沙鹿高工	心理健康	梁翠梅	6
15	111.11.07	陽明國小	地方文化	王靜儀	15
16	111.11.08	外埔國小	培養自學能力	陳美伶	28
17	111.11.09	東溪國小	心理健康	梁翠梅	13
18	111.11.10	員林國中	職涯定位	王瑞	400
19	111.11.15	大忠國小	心理健康	梁翠梅	12
20	111.11.16	新街國小	心理健康	梁翠梅	24
21	111.11.17	坪頂國小	心理健康	梁翠梅	20
22	111.11.30	大業國中	寵物與我	楊靜芸	70
23	111.11.30	宜欣國小	心理健康	梁翠梅	570
24	112.03.22	水里商工	寵物與我	楊靜芸	25
25	112.03.29	碧峰國小	健康促進	王雪芳	35
26	112.03.31	烏日國中	健康促進	王雪芳	50
27	112.04.07	暨大附中	健康促進	王雪芳	560
28	112.04.12	滿雅國小	健康促進	王雪芳	22
29	112.04.18	水里商工	認識聽力障礙	洪佩文	8
30	112.04.24	香田國小	地方文化	王靜儀	11
31	112.04.28	北梅國中	形象設計	鄭德輝	55
32	112.05.02	建國國小	認識聽力障礙	洪佩文	50



序	日期	地點	活動名稱	授課老師	受服務人次
33	112.05.08	建國國小	地方文化	王靜儀	28
34	112.05.10	大仁國小	健康促進	王雪芳	40
35	112.05.17	平和國小	健康促進	王雪芳	65
36	112.05.17	仁愛高農	性別平等	許紋華	180
37	112.05.18	九德國小	唱歌學英文	陳美伶	26
38	112.05.29	建國國小	地方文化	王靜儀	28
39	112.06.13	溪尾國小	正向輔導管教策略	吳海助	16
合計					3,010

## 2. 社團服務成效：

序	日期	服務社團	內容	參與人次	受服務人次
1	111.08.31-09.02	自治性社團	「疫個人，不孤單」關懷列車-華山服務-中秋送愛	120	80
2	111.09.01	國青社	環台義煮-義煮青年點亮愛的燭光 共築希望-穿越過去 懷舊台灣古早滋味	18	218
3	111.09.03	國青社	環台義煮-義煮青年點亮愛的燭光 共築希望-穿越過去 懷舊台灣古早滋味	27	46
4	111.09.27	弘愛服務-語聽系	聽的清、呷乎勇-語聽篩檢與健康促進列車	8	15
5	111.09.29	弘愛服務-護理系	大安濱海樂園防疫志工淨灘活動	21	X
6	111.10.04	弘愛服務-美髮系	愛心無礙時刻關懷	21	50
7	111.10.05	弘愛服務-食科系學會	食食刻刻 想到你	8	34
8	111.10.06	春暉社	科博館反毒宣導	30	100
9	111.10.01	弘愛服務-幼保系	機器人總動員	18	47
10	111.10.01	弘愛服務-動保系+生科系	毛起來好宅，動物友好講座	10	25
11	111.10.01-02	國青社	小小總鋪師育樂營	36	32
12	111.10.13	巡守社	111-1 校園巡守社反菸反霸凌宣導-帶動幼兒園	6	15
13	111.10.15	幼保、健管系、食科系、運休系學會與弘毓基金會合作	小英雄運動會	88	400
14	111.10.15	弘愛服務-幼保系	親子共學知故事說演	17	44
15	111.10.16	弘愛服務	柬埔寨遠端視訊服務	5	50
16	111.10.19	弘愛服務-智科系	夢想啟航	20	36
17	111.10.20	健管系學會	仁馨關懷服務	18	35
18	111.10.20	弘愛服務-食科系	南區服務	8	38
19	111.10.22	弘愛服務-健管系	仁馨關懷服務	18	35
20	111.10.29	崇德社	長青服務	7	60

序	日期	服務社團	內容	參與人次	受服務人次
21	111.11.05-06	學生會	眺藝 2.0-眺望遠方·彰顯文化	46	124
22	111.11.12	國青社	與你捲在一起·共創童真回憶	24	10
23	111.11.19	春暉社	社區反毒宣導	28	120
24	111.11.20	美髮系學會	義棲來剪	20	50
25	111.11.26	西餐社	食物銀行-惜食.共食.享食	18	60
26	111.11.27	文創系學會	浪你不孤單	10	X
27	111.12.03	餐旅系學會	2022 冬季愛心義賣	29	1,200
28	112.03.13	幼保系學會、國青社	帶動中小學-北勢國小	12	47
29	112.03.13、 20、22、29	弘愛服務-食科系	帶動中小學-北勢國小	32	97
30	112.03.13- 27、04.10	弘愛服務-餐旅系	帶動中小學-北勢國小	29	108
31	112.03.13-27 112.04.10-17	幼保系學會	帶動中小學-北勢國小	30	140
32	112.03.14-16	護理系學會	熱血戀人	315	X
33	112.03.15	弘愛服務-食科系學 會	帶動中小學-北勢國小	6	23
34	112.03.15- 29、04.12	弘愛服務-語聽系	帶動中小學-北勢國小	21	107
35	112.03.16	西餐社	帶動中小學-北勢國小	9	30
36	112.03.19	國青社	好食育	21	144
37	112.03.20	幼保系學會	帶動中小學-北勢國小	6	24
38	112.03.20	菓子社	帶動中小學-北勢國小	7	19
39	112.03.20	食科系學會	帶動中小學-北勢國小	8	25
40	112.03.22	食科系學會	帶動中小學-北勢國小	6	22
41	112.03.23	西餐社	帶動中小學-北勢國小	9	30
42	112.03.25	西餐社	食物銀行	16	62
43	112.03.26	弘愛服務-美髮系	美髮梧棲義剪	17	42
44	112.03.26	美髮、妝品系學會	義棲來妝髮	17	35
45	112.03.27	幼保系學會	帶動中小學-北勢國小	6	22
46	112.03.27	國青社	帶動中小學-北勢國小	6	27
47	112.03.29	西餐社	西望與你，傳頌溫暖-義賣	18	64
48	112.03.29	食科系學會	帶動中小學-北勢國小	8	27
49	112.03.30	西餐社	帶動中小學-北勢國小	9	30
50	112.04.08	西餐社	光田義煮	5	13
51	112.04.08	國青社、創調社	帶動中小學-北勢國小	15	68
52	112.04.08-09	菓子社	原來菓在一起	32	144
53	112.04.10	幼保系學會	帶動中小學-北勢國小	6	21
54	112.04.12	創調社	童歡喜樂-義賣	200	X
55	112.04.17	幼保系學會	帶動中小學-北勢國小	6	20
56	112.04.22	國青社	青松梅樹登山植植趣	16	X
57	112.04.24	國青社	帶動中小學-北勢國小	6	31
58	112.04.29	西餐社	食物銀行	18	78



序	日期	服務社團	內容	參與人次	受服務人次
59	112.04.29	健管系學會	管你的！就是要找到你！II	8	3,000
60	112.05.06	妝品系學會	山區服務	50	150
61	112.05.09	餐旅系學會	華山馨福飄香 暖心獨老慶母親節	25	91
62	112.05.17	西餐廚藝社	華山義賣	18	88
63	112.05.20	弘愛服務幼保系	愛在五月天~溫馨母親節	5	100
64	112.05.26	弘愛服務美髮系	愛心無礙時刻關懷弘愛服務團	21	55
65	112.06.03	弘愛服務餐旅系	下午茶 DIY 體驗活動	29	132
66	112.06.05	西餐廚藝社	西望與你，傳頌溫暖	18	60
67	112.06.07	創意飲調社	未來之「淨」快閃義賣	18	116
68	112.06.08	健管系學會	仁馨關懷服務	76	37
69	112.06.10	美髮系學會	義棲來剪	18	38
70	112.07.07-17	弘櫻志工隊	國際志工服務-超越自己尼也可以-越南	165	458
71	112.07.10-15	創調社	中區十校聯合服務	20	170
72	112.07.12-13	食科、餐旅、營養系學會	熱情如火 57 愛稻米夏令營	17	23
73	112.07.13-14	西餐社	香田國小育樂營	44	120
74	112.07.21-26	國青社	2023 環台義煮青年 活力希望，迎向幸福	144	118
75	112.07.24-25	創調社	信福一下，非米不可	36	44

#### 六、衛生保健與健康促進推動情形

- (一)健康服務：111 學年度進行傷病處理、轉介醫院、校醫門診、休養觀察、器材借用及體位檢測等服務共 2,431 人次。
- (二)學生團體平安保險：111 學年度學生團體保險由三商美邦人壽保險公司承保，申請理賠件數共計 750 件。
- (三)師生健康檢查與追蹤：辦理新生及境外學生之健康檢查，以建立完整學生健康資料，強化學生健康管理，並針對高關懷的學生，進行健康輔導。

活動期程	活動名稱	參與人次
111.10.03-111.10.07	新生健康檢查	2,624
111.12.01-112.05.31	新生健康輔導	429
112.02.13-112.02.16	教職員健康檢查	471

- (四)餐飲衛生管理及健康飲食推廣：執行各項餐飲衛生檢查及餐廚人員教育訓練，推廣健康餐飲，並提供安全、衛生、健康的膳食環境，提升師生用餐品質。

活動期程	活動名稱	成果
111.08.31-112.05.26	「餐廚人員衛生安全教育訓練」7 場	106 人次
111.09.05-112.06.21	餐飲衛生管理（食材登錄稽查、餐飲衛生檢查、餐具檢查、油炸油檢測、食材檢驗、微生物檢驗、水質檢驗）	3,936 件
111.12.01-12.12 112.05.01-05.14	餐飲滿意度調查 2 次	1,172 份

(五)社區衛生教育宣導：

1.111.10.30 社區健康飲食活動-健健美-自己的健康自己懂

結合營養系師生到梧棲三民好宅舉辦「健健美-自己的健康自己懂」健康飲食闖關活動，以設站闖關，透過體脂肪檢測與互動遊戲讓民眾了解身體組成。以教具讓民眾了解如何均衡飲食，以提升民眾的健康知能。民眾參與人數共計 16 人。

2.112.05.17 社區健康飲食活動-增肌補鈣健康吃闖關活動

與台中市沙鹿區衛生所、營養系師生辦理「增肌補鈣健康吃闖關活動」，透過儀器讓民眾了解骨質密度與體組成。且利用海報、教具讓民眾了解如何預防骨質疏鬆。民眾參與人數共計 46 人。

3.111.11.23 社區學校性教育(含愛滋防治)活動

至社區學校(東海大學)進行性教育(含愛滋病防治)宣導活動，藉此讓學生獲得正確性教育及愛滋病防治知能，學生參與人數共 41 人次。

(六)健康促進學校計畫：

1.112 年度教育部補助大專院校推動健康促進學校實施計畫總經費 372,000 元(補助款 330,000 元，本校自籌款 42,000 元)。

2.依據 WHO(世界衛生組織)健康促進學校的六大範疇為參考標準，以教職員工生健康問題及健康需求訂定,本校健康促進議題，推動「健康翱翔 在弘光」系列健康促進活動，e 起揪團來減重、活力健康運動、「CPR+AED」急救訓練、多喝水減糖運動、「防制藥物濫用與防治愛滋」與「無菸校園」等各項健康促進活動，參與師生共 16,160 人次。

七、諮商輔導工作的推廣

(一)輔導活動：舉辦各類型輔導活動，以使學生在參與過程中，增加對自我之認識了解，學習如何經營人際關係，並培養關懷周遭環境的動機與能力。此外，為增進教師陪伴、輔導學生的知能與技巧，亦辦理相關輔導知能講座。111 學年規劃執行生命、性別、生涯與學習主題活動，並以多元方式呈現，表列如下：

類型	簡述活動內容	人次
成長團體	透過團體輔導互動增進個人心靈成長，共計 25 場次： 1.連續數週的週間團體 2 場，共 12 場次。 2.週末工作坊共 8 場次。 3.各種形式講座共 5 場次。	255
主題式班級輔導	以班級為單位，宣導心理衛生知識，共 10 場。	327
新生定向班級輔導	透過心理測驗檢測日間部新生心理健康狀況，宣導諮商輔導資源，並進行後續追蹤輔導。自 106 學年起開放進修部、學士後、研究所班級預約。本學年日間部、進修部及研究所班級合計共 50 場。	1,868
主題輔導週	在上下學期，各辦理生命教育及性別平等主題的系列活動，包括在 7-11 前擺攤闖關、電影賞析、體驗活動，共 7 場。 111.1 學期主題「弘觀自在」正念自在主題輔導週， 111.2 學期主題「愛的多元日常」-認識多元性別與愛情主題輔導週。	618
心靈桃花源互動區	心理衛生觀念宣導暨諮輔資源介紹，含括「生命教育」、「性別平等」等主題之系列體驗活動，活動內容有心資訊、心互動、心體驗、心學習、心郊遊，111 學年共辦理 2 場。	1,565
特色主題活動	111 年主題為「弘觀自在.光大創意.人文行動-打造未來世界公民」，執行 111.1 學期「弘觀自在-森活自在:冒險挑戰與人文之旅」、「『弘觀自在』正念自在主題輔導週系列活動」共 5 場；	367

類型	簡述活動內容	人次
	111.2 學期「心織所向，身之所往～東勢性平一日遊」活動共 1 場。111 學年共辦理 6 場。	
教師輔導 知能講座	每學期根據輔導實務所需規劃講座主題，開放全校教職員自由參加，共 7 場。	538
系心理師與您有約	111 學年持續進行系心理師與您有約-「主講班級座談」或「參與系上會議或活動」服務，共計 19 場次，進行場次如下： 1. 「主講班級座談」：111.1 學期：共計 4 場次；111.2 學期：共計 4 場次。 2. 「參與系上會議或活動」：111.1 學期：共計 6 場次；111.2 學期：共計 5 場次。	19

(二)個別諮商：經由一對一談話方式釐清令學生困擾之議題，協助學生找尋處理困境之方法，必要時聯繫家長、教師，或其他校內外資源，共同研討輔導策略。111 學年總計服務 3,404 人次。

(三)休退轉復學生追蹤輔導：

1. 於學生辦理休退學時協助學生充分思考，做出適合自己的生涯選擇，並追蹤關懷休退學學生後續生活適應，111 學年度共輔導 1,064 人次。
2. 為了協助轉復學生進入校園後能順利適應安頓，減少再度轉學或休學情況，諮輔中心每學期皆與生輔組合辦轉復學生團體座談會。111 學年度共進行 2 場，85 位轉復學生參與。

(四)同儕輔導：成立諮輔志工隊，協助諮輔中心各項活動的宣傳與執行。志工隊人數約 20 人，定期舉辦訓練，使其具備自助助人能力，亦進行社區弱勢關懷服務，包括「失能失智老人、視多障、心智障礙天使、家扶中心脆弱家庭兒童及青少年」等服務對象，達助人自助成效。111 學年度共舉辦 13 場志工訓練活動，合計 527 人次志工參與，服務弱勢朋友 384 人次。

(五)特殊教育學生輔導：每學期依據學生課業學習、生活適應、輔具申請等需求，於個別化支持服務計畫（ISP）會議邀請系主任、導師、學生或家長、相關教學或行政人員與會討論，提供個別化服務，統計 111 學年共舉辦 23 場，共 294 人次參與。111 學年度提供下列服務：

1. 學業輔導之課業加強輔導合計 14 小時，共計輔導 12 人次。
2. 助理人員服務計 30 人次申請。
3. 資源教室特教相關會議共計 36 場次，628 人次參加。
4. 聯誼性活動共計 15 場次，382 人次參加。
5. 心理成長團體暨宣導活動計 13 場次，554 人次參加。

(六)特殊輔導空間：

1. 自我抒壓練習室：抒壓室內有各種抒壓設施，可提供諮商晤談學生舒緩情緒情緒之空間，減輕身、心理負擔。
2. 悅讀書房與課輔室：可做為身心障礙學生團體討論、閱讀學習、課後輔導之空間，以及與輔導老師晤談諮商的場所。111 學年度悅讀書房共計 50 人次使用，課輔室共計 757 人次使用。

## 八、原住民族學生輔導

(一)原住民族學生文化推廣級證照課程(已辦理活動場次)

序	日期	活動名稱	場次	參與人次
1	111.08.27-08.29	丙級溯溪教練暨溯溪指導員證照課程	1	7

序	日期	活動名稱	場次	參與人次
2	111.09.21-09.28	日夜間部原住部落會議座談會	2	77
3	111.10.07	原民導師會議	1	12
4	111.10.16	溯溪證照輔導班	1	28
5	111.10.17-11.28	阿美族語輔導班計 4 場次	4	21
6	111.10.25-11.29	布農族語輔導班計 5 場次	5	78
7	111.11.16-11.17	布農族繪畫板曆	2	31
8	111.11.19	2022 原鄉原民葫蘆墩-第三屆原住民歌唱大賽	1	10
9	111.11.21	愛在偏鄉義剪服務活動，地方於台中市和平區(和平、南勢、裡冷、松鶴、哈崙台)	1	86
10	111.11.25	瘋年祭 INNA KAVIAZ 走啊~朋友暨 10 週年元老回娘家	1	185
11	111.12.01	原民小米酒製作	1	30
12	111.12.03	賽德克族中原部落進行山區服務	1	45
13	111.12.05-12.26	泰雅族吳家丞老師教導泰雅族揸籃	2	19
14	111.12.08	透過自我認同及族群正名的	1	12
15	111.12.14	原民生課業預警導師會議	1	10
16	111.12.15	KTV 歌唱大賽暨聖誕活動	1	50
17	111.12.17	部落生態導覽文化體驗-去「那」裡「羅」	1	15
18	111.12.21-12.22	原住民文化推廣社幹部訓練	2	11
19	111.12.22	基礎面試妝髮課程	1	15
20	112.03.02、 112.03.09	部落會議(日夜間)	2	47
21	112.03.08-03.09	原民就業暨服務宣導(原住民就業服務處、臺中市原住民家庭服務中心)	1	47
22	112.03.16	從文化求學經驗談起，都市原青自我與文化認同	1	15
23	112.03.16	讀書會原民自我認同與原民漆藝術	1	15
24	112.03.18	雙崎部落偏鄉義剪及原住民文化體驗	1	20
25	112.03.18	自我認同讀書會	1	15
26	112.03.19	原住民傳作小米酒製作及釀造	1	20
27	112.03.30	聯民共享火酒趴 原民生傳統族服日	1	70
28	112.04.08	原來菓再一起	2	137
29	112.04.13	排灣族手工藝項鍊	1	33
30	112.04.13	排灣族手工藝	1	30
31	112.04.16	松鶴部落原民見學部落巡禮	1	30
32	112.05.06	松鶴部落母親節親子活動(妝品系)	1	43
33	112.05.11	職涯「洞見-拼湊」從流淌的自我當中重拾認同	1	20
34	112.05.15	就業力促進講座(台中市都會原住民家服中心)	1	34
35	112.05.17	象鼻部落及大安文健站偏鄉義剪	1	87
36	112.05.18	誤判了，運動會	1	173
37	112.05.21	溯溪研習課程(泰安鄉汶水部落)	1	56
38	112.05.25	職涯自我探索「E、疫、一世代」	1	15
39	112.06.01-06.09	原民族語認證加強班各 5 場(阿美族、太魯閣族)	10	30



序	日期	活動名稱	場次	參與人次
40	112.06.02	原住民文化營火祭典晚會(中正國小附幼)	1	165
41	112.06.03-06.04	原住民美食「泰雅馬告豬肉」烘焙課程	3	144
42	112.06.07	求職技巧工作坊	1	15
43	112.06.08	原起不滅(送舊)	1	20
44	112.06.10	校內外交流飲食文化課程	1	40
45	112.07.05	山美部落參訪	1	126
46	112.07.07	全民原教排灣族手工藝	1	48
47	112.07.14-07.15	萬壽菊花環暨加冠儀式	2	159
48	112.07.16	達關教會義剪活動	1	40
49	112.07.24-07.26	暑期夏令營活動(信義國小)	3	120
合計			76	2,556

### 九、職涯發展暨校友服務

- (一) 協同各系所辦理相關職涯活動以提升學生就業力，包括：職涯相關講座及工作坊 70 場(3617 人次)、一對一諮詢 72 場次(107 人次)、企業參訪 22 場(855 人次)、企業主座談會 5 場(498 人次)、校友傳承座談會 17 場(709 人次)、業界職涯諮詢 17 場(629 人次)，共計 203 場次，參與人數共達 6,415 人，各系職涯導師共計 60 人次，協助輔導學生升學、就業資訊等，輔導人次共計 1,393 人次。
- (二) 於 111 年 12 月提供「105 學年度(民國 106 年)畢業生畢業滿 5 年畢業流向調查」、「107 學年度(民國 108 年)畢業生畢業滿 3 年畢業流向調查、109 學年度(民國 110 年)畢業生畢業滿 1 年畢業流向調查、109 學年度(民國 110 年)畢業生之雇主滿意度調查」分析成果報告書；統計各教學單位針對各成果報告之反饋至課程與教學改善項目，如下表：

項次	報告書名稱	反饋項目
1	109 學年度(民國 110 年)畢業生畢業滿 1 年畢業流向調查	32
2	107 學年度(民國 108 年)畢業生畢業滿 3 年畢業流向調查	35
3	105 學年度(民國 106 年)畢業生畢業滿 5 年畢業流向調查	32
4	109 學年度(民國 110 年)畢業生之雇主滿意度調查	31
總計		130

- (三) 勞動部勞動力發展署中彰投分署 112 年度補助本校辦理「2023 彩弘人生就業服務系列活動」包括：校園徵才(415,826 元)、學生赴業界參訪(229,797 元)、企業座談會(29,102 元)、就業講座(104,488 元)、駐點職涯諮商(詢)服務措施(102,110 元)及職涯經驗講座(20,478 元)等活動，核定補助總經費共計 901,801 元。
- (四) 勞動部勞動力發展署「111 學年度補助大專校院辦理就業學程計畫」本校經核定通過 14 件，補助總經費共計新台幣 13,187,500 元。
- (五) 112 年應屆畢業生國考-護理師、物理治療師、語言治療師、聽力師及營養師報考通過率：

國考類別	通過人數/畢業人數	通過人數/報考人數	全國及格率
護理師	20.02%	77.33%	45.73%
物理治療師	24.74%	32.40%	22.85%
營養師	0.00%	0.00%	14.71%
語言治療師	80.95%	94.44%	85.49%
聽力師	72.72%	80.00%	88.85%

- (六) 學務處職涯發展中心定期每 2 週至 104 人力銀行搜尋系所相關產業職缺之工作機會，並提供於各系所代為公告轉寄給畢業校友或在校學生，讓校友或學生瞭解產業人才需求脈動及各系所工作機會資訊，111 學年度共計提供 947,327 筆職缺數。
- (七) 111 學年度第 1 學期推動 UCAN 各項診斷集體團測，日間部四技大一施測職業興趣，共計 1,556 人次、共通職能，共計 1,539 人次，總計 3,095 人次/39 場次(班)。
- (八) 111 學年度協同各系所辦理專業證照輔導班以提升學生專業能力，開班數共計 72 班，輔導人次總計 2,182 人。

#### 肆、各項統計資料

表 1、學生就學獎補助統計表

獎助學金名稱	人數(次)	金額(元)
學雜費減免	2,774	82,890,614
就學貸款	6,226	302,283,340
弱勢助學(教育部)	642	10,696,230
弱勢助學(學校提撥)		7,690,000
緊急紓困助學金	69	1,124,000
學產基金急難慰問金	27	500,000
生活助學金(教育部)	183	4,194,000
生活助學金(學校提撥)		2,000,000
工讀助學金	503	19,557,798
住宿減免補助(學校提撥)	93	674,650
住宿基金補助(房東捐贈)	5	21,250
學生技能競賽	178	703,800
畢業生德育績優獎金	81	81,000
學生光田醫院就學助學金	2	240,000
學生校外獎助學金	163	1,692,900

表 2、學生事務處近 3 年執行計畫經費統計表

年度	109	110	111
案件總類			
政府部會案件(不含國科會及教育案件)	5 2,851,760	6 2,214,000	6 4,387,760
教育部案件	25 69,573,646	20 25,434,907	37 45,794,976
校內補助	21 40,111,437	12 7,284,820	20 11,554,451
總計	30 112,536,843	26 34,933,727	43 61,737,187

表 3、學校辦理各項社會關切教育之主題執行情形情況表

學年度	學期	所辦理的活動總數	全校教師參與人次	教師平均參與率 (教師參與人次/ 全校教師總人數)	全校學生參與人次	全校學生平均參與率 (全校學生參與人次/ 全校學生人數)
111	上	316	1582	5.77%(1,582/274)	38,488	3.18%(38,488/12,106)
	下	222	1,164	4.41%(1,164/264)	22,766	2.00%(22,766/11,355)

表 4、社團活動辦理情形統計表

學年度 /學期	社團類別 統計項目	自治性	技藝性	服務性	康樂性	學藝性	體能性	志工性	聯誼性	合計
		111/1	社團數	23	13	5	4	9	18	6
	社團參與 學生數	246	454	153	106	98	364	100	34	1555
	校內行政老師 人數	1	3	2	0	1	3	1	2	13
	校內/校外 指導老師人數	23/0	7/10	3/2	0/5	2/7	4/14	4/2	1/0	44/40
	校內/校外 活動辦理次數	77/22	42/19	1/7	10/0	6/1	7/2	0/4	3/1	146/56
	服務活動 辦理次數	77	17	2	0	0	0	4	1	101
111/2	社團數	23	12	5	4	9	18	6	3	80
	社團參與 學生數	208	334	78	94	63	247	59	34	1117
	校內行政老師 人數	1	4	0	0	1	2	1	2	11
	校內/校外 指導老師人數	23/0	6/10	3/2	0/5	1/7	5/13	4/2	1/0	43/39
	校內/校外 活動辦理次數	71/8	33/16	4/8	4/0	6/0	2/4	4/8	4/2	128/46
	服務活動 辦理次數	6	13	6	0	2	1	6	1	35

表 5、學校學生住宿使用資料表

學年度 /學期	宿舍 名稱	縣市 別	權 屬 別	宿舍總面 積(m <sup>2</sup> )	男宿舍面積	女宿舍面積	床位數 (床)		收費標準 (元/學期)	
					總面積 (平方公尺)	總面積 (平方公尺)	男	女	最高(元)	最低(元)
111/1	學生 宿舍	臺中 市	自有	9744.5	3903.79	5840.71	214	430	18,000	13,200
111/1	女生 宿舍	臺中 市	自有	3042.75	0	3042.75	0	314	8,500	8,500
111/1	光田 宿舍	臺中 市	自有	732.5	366.25	366.25	25	25	10,000	10,000
111/1	心悅 會館	臺中 市	租賃	1,315.55	638.93	676.62	35	71	17,000	16,000



表 6、學校學生住宿狀況資料表

學年度/ 學期	學生 類別	縣市別	住宿學生人數								校外租屋學生 數	
			需求人數		申請人教		實際住宿人數					
							學校自有宿舍 住宿人數		學校租賃宿舍 住宿人數		男	女
男	女	男	女	男	女	男	女	男	女			
111/1	一年級 學生	臺中 市	349	1,166	217	690	100	500	117	190	132	476
111/1	非一年 級學生	臺中 市	1,083	2,652	385	841	41	212	344	629	698	1,811
111/1	其他	臺中 市	113	148	67	73	0	0	67	73	46	75
111/2	一年級 學生	臺中 市	360	1,166	214	653	92	453	122	200	146	513
111/2	非一年 級學生	臺中 市	1,062	2,458	380	798	40	204	340	594	682	1,660
111/2	其他	臺中 市	82	113	52	67	0	12	52	55	30	46

表 7、住宿賃居服務計畫執行統計表

學期	類別	場次	參與人次	
111	上	住宿生綜合座談會	1	610
		協議宿舍房東會議	1	35
		宿舍幹部會議	2	39
		防火逃生演練	1	610
		社區聯歡晚會	1	650
		節慶活動	1	860
		賃居安全宣導活動	1	80
		關懷心溫馨情社區聯歡晚會	1	650
	下	校內、外宿舍幹部會議	2	42
		住宿生綜合座談會	1	96
		校外賃居生房東座談會	1	80
		防火逃生演練	2	336
		學生宿舍冬至節慶活動	1	860
	總計		16	4,948

表 8、學生輔導資料表

學年度/ 學期	人員類別	輔導人員/就業輔導人員總數			就業輔導人員總數		
		人數	時數	具有專業 證照人數	人數	時數	具有專業 證照人數
111/1	專任(編制內)	4	4,160	2	1	1,040	0
111/1	兼任	45	1,647	11	34	675	0
111/1	約聘人員	13	13,360	7	2	1,920	0
111/1	義務人員	2	1,664	0	0	0	0
學年度/ 學期	人員類別	輔導人員		就業輔導人員			
		具有專業證照	不具有專業證照	具有專業證照	不具有專業證照		
111/2	專任	9	3	0	2		

學年度 /學期	人員類別	輔導人員/就業輔導人員總數			就業輔導人員總數		
		人數	時數	具有專業 證照人數	人數	時數	具有專業 證照人數
111/2	兼任	11	0		0		32

表 9、輔導學生總數表

學期		個別諮商		團體輔導		班級輔導	
		人數	人次	人次	場次	人次	場次
111	上	999	2,174	246	19	2,091	61
	下	480	1,230	1,966	47	2,548	74
合計		1,479	3,404	2,212	66	4,639	135

表 10、餐飲衛生管理各項檢測件數統計表

學年度		項目	食材登錄 稽查	餐廳衛生 檢查	餐具檢查	油炸油 檢測	食材檢驗	微生物 檢驗	水質檢驗
111	上		1,253	261	386	132	45	26	1
	下		1,066	229	334	125	51	26	1
合計			2,319	490	720	257	96	52	2

表 11、健康服務人次統計表

學年度		校醫健康諮詢	休養觀察	門診 轉介醫院	緊急傷病 轉介醫院	外傷處理	哺乳室使用
111	上	35	90	11	14	591	18
	下	30	80	4	13	516	12
合計		65	170	15	27	1,107	30

表 12、賃居安全維護統計表

學年度		輔導訪視		房屋安全評鑑		校外賃居聯合安全訪視	
		導師 訪視人次	教官 訪視人次	評鑑床數	總床數	評核棟數	合格棟數
111	上	3,305	142	0	0	0	0
	下	3,937	124	19	19	40	40
合計		7,242	266	19	19	40	40

表 13、「健康促進學校計畫」執行統計表

活動期程	活動名稱	參與人次
111.09.05	「擁抱青春 - 知性不隨性」大一新生性教育(含愛滋病防治)宣導講座	773
111.09.05	大一新生 CPR+AED 急救教育訓練	773
111.09.05	新生啟航校園文化體驗活動-弘光人「逗陣走！」闖關活動	773
111.09.05-112.06.21	「無菸校園」宣導活動(共計 162 場)	1,872

活動期程	活動名稱	參與人次
111.09.12-112.05.31	纖吃纖盈~活力健康餐輔導與供應	8,010
111.09.15-112.05.25	校園性教育(含愛滋病防治)宣導暨講座活動	300
111.09.15-112.03.13	校園空氣品質警訊與自我防護宣導(共7場)	136
111.10.03-112.06.21	解開體適能密碼	1,474
111.10.13-112.05.25	CPR+AED 急救教育訓練	250
111.10.12、 112.02.13-02.16	教職員工癌症預防保健活動(共2場)	538
111.10.26-112.05.26	活力有氧運動活動(共22場)	253
111.10.30、112.05.17	社區健康飲食闖關活動(共2場)-健健美-自己的健康自己懂、增肌補鈣健康吃闖關活動	62
111.11.10	撥開迷霧：淺談多元性別的社會處境與複雜性創傷	81
111.11.14-112.05.01	戀愛中重要的那些小事班級講座	161
111.11.21-12.21、 112.05.01-05.31	「珍重」體重控制教育活動-體重過輕衛生教育與輔導	41
111.11.26	愛的多重宇宙—情愛探索工作坊	10
111.11.23	社區學校性教育(含愛滋防治)講座活動	41
111.12.01-12.02	世界愛滋病日宣導活動	全校師生
111.12.15、112.05.25	菸害健康班	97
112.03.01-112.06.01	「增肌減脂-揪團減重比賽」體重控制教育活動	105
112.03.13-112.05.31	「減糖」運動~多喝白開水少喝含糖飲料(共2場)	297
112.03.16	男人有話好好說-少年漫話卡牌實務經驗分享	74
112.05.08-112.06.08	戀愛六連拍-愛情探索團體	39
合計		16,160

表 14、學校執行「工讀及生活」助學金情形表

學年度	助學金類別	助學方式	參與人數	每位學生月平均	
				領取金額	服務(工作)時數
111	工讀助學金	勞僱型	382	10,382	61
	生活助學金	附服務負擔型	183	6,213	30

表 15、111 學年度助措施統計表

系所	助學措施類別	工讀總時數	補助人數(次)		教育部補助經費		學校自籌經費		經費總和	
			男	女	男	女	男	女	男	女
護理系	大專校院弱勢學生助學金	-	14	128	223,740	2,079,000	160,000	1,476,000	383,740	3,555,000
	工讀助學金	862	3	3	-	-	98,896	73,769	98,896	73,769
	生活助學金	-	3	47	62,000	481,800	7,000	453,000	69,000	1,284,000
	住宿優惠	-	1	23	-	-	4,250	165,750	4,250	165,750
	緊急紓困助學金	-	1	12	-	-	6,000	175,145	6,000	175,145
護理系	住宿優惠	-	-	6	-	-	-	38,250	-	38,250
	緊急紓困助學金	-	-	1	-	-	-	20,000	-	20,000

系所	助學措施類別	工讀總時數	補助人數(次)		教育部補助經費		學校自籌經費		經費總和	
			男	女	男	女	男	女	男	女
科										
學士後護理系	大專校院弱勢學生助學金	-	2	9	21,000	111,000	14,000	68,000	35,000	179,000
	工讀助學金	24	0	1	-	-	-	43,46	-	4,346
	生活助學金	-	-	1	-	30,000	-	18,000	-	4,8000
	緊急紓困助學金	-	-	1	-	-	-	10,000	-	10,000
生科系	大專校院弱勢學生助學金	-	-	1	-	12,000	-	10,000	-	22,000
	工讀助學金	1,947	6	2	-	-	332,747	58,209	332,747	58,209
老福系	大專校院弱勢學生助學金	-	1	31	21,000	542,640	14,000	376,000	35,000	918,640
	工讀助學金	7,980	13	25	-	-	486,070	1,116,920	486,070	1,116,920
	生活助學金	-	1	17	36,000	466,000	12,000	125,000	48,000	591,000
	住宿優惠	-	-	9	-	-	-	51,000	-	51,000
	緊急紓困助學金	-	-	2	-	-	-	20,000	-	20,000
老福所	大專校院弱勢學生助學金	-	-	1	-	12,000	0	10,000	0	22,000
	工讀助學金	68	-	1	-	-	-	13,005	-	13,005
物治系	大專校院弱勢學生助學金	-	6	27	108,000	494,440	66,000	338,000	174,000	832,440
	工讀助學金	3,633	19	10	-	-	484,193	257,239	484,193	257,239
	生活助學金	-	1	12	42,000	345,000	14,000	184,000	56,000	529,000
	住宿優惠	-	-	4	-	-	-	25,500	-	25,500
健管系	大專校院弱勢學生助學金	-	7	25	130,000	382,500	94,000	301,000	224,000	683,500
	工讀助學金	7,291	9	23	-	-	654,802	784,850	654,802	784,850
	生活助學金	-	2	6	12,000	154,000	0	88,000	12,000	242,000
	住宿優惠	-	-	2	-	-	-	17,000	-	17,000
	緊急紓困助學金	-	3	4	0	0	50,000	70,000	50,000	70,000
健管所	大專校院弱勢學生助學金	-	1	0	13,000	-	14,000	0	27,000	-
	工讀助學金	24	1	0	-	-	4,387	0	4,387	-
動保系	大專校院弱勢學生助學金	-	-	17	-	254,000	-	204,000	-	458,000
	工讀助學金	1,712	3	11	-	-	65,796	283,098	65,796	283,098
	生活助學金	-	-	5	-	82,000	-	78,000	-	160,000
	住宿優惠	-	-	3	-	-	-	25,500	-	25,500
	緊急紓困助學金	-	-	1	-	-	-	20,000	-	20,000
多遊	大專校院弱勢學生助學金	-	14	14	232,380	229,000	160,000	170,000	392,380	399,000

系所	助學措施類別	工讀總時數	補助人數(次)		教育部補助經費		學校自籌經費		經費總和	
			男	女	男	女	男	女	男	女
系	工讀助學金	3,314	12	10	-	-	179,581	475,194	179,581	475,194
	生活助學金	-	2	5	41,000	129,000	14,000	56,000	55,000	185,000
	住宿優惠	-	-	2	-	-	-	17,000	-	17,000
	緊急紓困助學金	-	3	-	-	-	50,000	-	50,000	-
語聽系	大專校院弱勢學生助學金	-	2	8	42,000	119,000	28,000	76,000	70,000	195,000
	工讀助學金	610	-	3	-	-	-	119,828	-	119,828
	生活助學金	-	2	2	48,000	60,000	24,000	30,000	72,000	90,000
營養系	大專校院弱勢學生助學金	-	5	20	52,560	375,000	58,000	268,000	110,560	643,000
	工讀助學金	5,342	3	29	-	-	58,915	1,000,296	58,915	1,000,296
	生活助學金	-	1	7	35,000	167,000	21,000	75,000	56,000	242,000
	住宿優惠	-	-	2	-	-	-	17,000	-	17,000
	緊急紓困助學金	-	-	3	-	-	-	50,000	-	50,000
妝品系	大專校院弱勢學生助學金	-	2	29	25,430	491,060	24,000	338,000	49,430	829,060
	工讀助學金	4,286	1	32	-	-	563	853,684	563	853,684
	生活助學金	-	-	6	-	150,000	-	68,000	-	218,000
	住宿優惠	-	-	4	-	-	-	17,000	-	17,000
	緊急紓困助學金	-	-	3	-	-	-	50,000	-	50,000
妝品所	大專校院弱勢學生助學金	-	-	6	-	126,000	-	84,000	-	210,000
	工讀助學金	83	-	2	-	-	-	15,872	-	15,872
	生活助學金	-	-	1	-	56,000	-	28,000	-	84,000
文創系	大專校院弱勢學生助學金	-	1	6	21,000	112,000	14,000	80,000	35,000	192,000
	工讀助學金	2,029	2	11	-	-	30,936	357,141	30,936	357,141
	生活助學金	-	-	2	-	86,000	-	28,000	-	114,000
	緊急紓困助學金	-	-	1	-	-	-	15,000	-	15,000
幼保系	大專校院弱勢學生助學金	-	1	45	21,000	748,480	14,000	544,000	35,000	1,292,480
	工讀助學金	2,184	-	6	-	-	-	431,833	-	431,833
	生活助學金	-	-	10	-	221,000	-	104,000	-	325,000
	住宿優惠	-	-	6	-	-	-	51,000	-	51,000
	緊急紓困助學金	-	-	3	-	-	-	38,000	0	38,000
美髮系	大專校院弱勢學生助學金	-	5	28	105,000	487,500	70,000	352,000	175,000	842,500
	工讀助學金	862	3	3	-	-	98,896	73,769	98,896	73,769
	生活助學金	-	1	8	6,000	177,000	18,000	98,000	24,000	275,000
	住宿優惠	-	2	6	-	-	26,400	29,750	26,400	29,750
	緊急紓困助學金	-	-	2	-	-	-	40,000	-	40,000

系所	助學措施類別	工讀總時數	補助人數(次)		教育部補助經費		學校自籌經費		經費總和	
			男	女	男	女	男	女	男	女
食科系	大專校院弱勢學生助學金	-	7	33	138,000	6,085,000	84,000	419,000	222,000	1,027,50
	工讀助學金	18,728	16	61	-	-	529,189	3,116,020	529,189	3,116,020
	生活助學金	-	3	7	42,000	219,000	36,000	93,000	78,000	312,000
	住宿優惠	-	-	6	-	-	-	42,500	-	42,500
	緊急紓困助學金	-	2	6	-	-	50,000	100,000	50,000	100,000
食科所	工讀助學金	90	1	1	-	-	8,195	9,460	8,195	9,460
	緊急紓困助學金	-	1	-	-	-	20,000	-	20,000	-
運休系	大專校院弱勢學生助學金	-	7	8	124,000	137,000	90,000	94,000	214,000	231,000
	工讀助學金	1,092	11	-	-	-	213,918	0	213,918	-
	生活助學金	-	2	1	24,000	28,000	18,000	0	42,000	28,000
	住宿優惠	-	-	1	-	-	-	4,250	-	4,250
	緊急紓困助學金	-	1	-	-	-	30,000	-	30,000	-
餐旅系	大專校院弱勢學生助學金	-	18	29	316,000	479,000	226,000	360,000	542,000	839,000
	工讀助學金	18,499	24	54	-	-	1,281,522	2,306,499	1,281,522	2,306,499
	生活助學金	-	2	7	36,000	155,000	24,000	69,000	60,000	224,000
	住宿優惠	-	3	4	-	-	30,650	25,500	30,650	25,500
	緊急紓困助學金	-	6	1	-	-	112,000	20,000	112,000	20,000
溝通英語系	大專校院弱勢學生助學金	-	2	6	42,000	110,000	28,000	84,000	70,000	194,000
	工讀助學金	3,859	3	8	-	-	55,845	722,753	55,845	722,753
	生活助學金	-	-	-	-	91,000	-	43,000	-	134,000
	住宿優惠	-	-	3	-	-	-	17,000	-	17,000
	緊急紓困助學金	-	1	3	-	-	10,000	38,000	10,000	38,000
環安系	大專校院弱勢學生助學金	-	25	12	402,000	158,000	292,000	129,000	694,000	287,000
	工讀助學金	3,516	11	8	-	-	479,384	211,957	479,384	211,957
	生活助學金	-	5	2	130,000	103,000	49,000	43,000	179,000	146,000
	住宿優惠	-	1	2	-	-	13,200	12,750	13,200	12,750
	緊急紓困助學金	-	2	1	-	-	25,000	20,000	25,000	20,000
職安所	工讀助學金	10	1	0	-	-	1,840	0	1,840	0
環工所	大專校院弱勢學生助學金	-	1	0	12,000	-	10,000	-	22,000	-
	工讀助學金	50	5	0	-	-	9,102	-	9,102	-
	生活助學金	-	2	-	36,000	12,000	-	-	36,000	12,000
智	大專校院弱勢學	-	24	2	340,000	25,000	272,000	24,000	612,000	49,000



系所	助學措施類別	工讀總時數	補助人數(次)		教育部補助經費		學校自籌經費		經費總和	
			男	女	男	女	男	女	男	女
科系	生助學金									
	工讀助學金	5,551	24	4	-	-	882,128	221,352	882,128	221,352
	生活助學金	-	3	1	50,000	14,000	46,000	-	96,000	14,000
	緊急紓困助學金	-	2	-	-	-	40,000	-	40,000	-
醫工系	大專校院弱勢學生助學金	-	10	2	168,000	42,000	122,000	28,000	290,000	70,000
	工讀助學金	1,194	3	3	-	-	93,787	143,172	93,787	143,172
	生活助學金	-	2	0	30,000	-	24,000	-	54,000	-
	住宿優惠	-	2	-	-	-	26,400	-	26,400	-
	緊急紓困助學金	-	2	1	0	0	20,000	15,000	20,000	15,000

表 16、身心障礙學生資料統計表

學年度/學期	學院	系所	學制	具有身心障礙資格之在學學生			
				未接受身心障礙減免補助		有接受身心障礙減免補助	
				男	女	男	女
111/上學期	民生創新學院	幼保系	四技日間部	1	8		6
111/上學期	民生創新學院	幼保系	四技進修部		1		1
111/上學期	民生創新學院	食科系	四技日間部	1		3	2
111/上學期	民生創新學院	食科系	四技進修部	4	5	8	3
111/上學期	民生創新學院	食科系	研究所				1
111/上學期	民生創新學院	妝品系	四技日間部				2
111/上學期	民生創新學院	妝品系	四技進修部				
111/上學期	民生創新學院	美髮系	四技日間部	1			4
111/上學期	民生創新學院	美髮系	四技進修部				
111/上學期	民生創新學院	美髮系	二專進修部		1		1
111/上學期	民生創新學院	國際語言系	四技日間部				2
111/上學期	民生創新學院	國際語言系	四技進修部				1
111/上學期	民生創新學院	餐旅系	四技日間部	2	3	6	2
111/上學期	民生創新學院	餐旅系	四技進修部	2	4	2	1
111/上學期	民生創新學院	文創系	四技日間部	2	1	3	
111/上學期	民生創新學院	文創系	四技進修部		2		
111/上學期	民生創新學院	運休系	四技日間部	1	1	4	3
111/上學期	民生創新學院	運休系	四技進修部	2		2	
111/上學期	護理學院	護理科	五專部日間部		1		
111/上學期	護理學院	護理系	二技日間部			1	1
111/上學期	護理學院	護理系	二技進修部			3	2
111/上學期	護理學院	護理系	四技日間部			1	
111/上學期	護理學院	護理系	四技進修部				1
111/上學期	護理學院	護理系	後護日間部				2
111/上學期	醫療健康學院	營養系	四技日間部		2	6	7



學年度/學期	學院	系所	學制	具有身心障礙資格之在學學生			
				未接受身心障礙減免補助		有接受身心障礙減免補助	
				男	女	男	女
111/上學期	醫療健康學院	營養系	四技進修部			1	1
111/上學期	醫療健康學院	生科系	四技日間部	1		3	
111/上學期	醫療健康學院	動保系	四技日間部	4	4	2	4
111/上學期	醫療健康學院	動保系	四技進修部				
111/上學期	醫療健康學院	物治系	四技日間部	2		1	2
111/上學期	醫療健康學院	多遊系	四技日間部	2		7	
111/上學期	醫療健康學院	多遊系	四技進修部	2	1	1	
111/上學期	醫療健康學院	健管系	四技日間部	4	1	11	5
111/上學期	醫療健康學院	健管系	四技進修部		1		
111/上學期	醫療健康學院	老福系	四技日間部	2	1	2	3
111/上學期	醫療健康學院	老福系	四技進修部		1		
111/上學期	智慧科技學院	醫材系	四技日間部			2	
111/上學期	智慧科技學院	智科系	四技日間部	1		4	
111/上學期	智慧科技學院	智科系	四技進修部				
111/上學期	智慧科技學院	環安系	四技日間部	2		3	
111/上學期	智慧科技學院	環安系	四技進修部			3	1
111/上學期	智慧科技學院	環安所	研究所			2	
111/上學期	醫療健康學院	語聽系	四技日間部			1	1
合計				36	38	82	59

學年度/學期	學院	系所	學制	具有身心障礙資格之在學學生			
				未接受身心障礙減免補助		有接受身心障礙減免補助	
				男	女	男	女
111/下學期	民生創新學院	幼保系	四技日間部	1	9		6
111/下學期	民生創新學院	幼保系	四技進修部				1
111/下學期	民生創新學院	食科系	四技日間部			4	2
111/下學期	民生創新學院	食科系	四技進修部	4	5	6	2
111/下學期	民生創新學院	食科系	研究所				1
111/下學期	民生創新學院	妝品系	四技日間部				2
111/下學期	民生創新學院	妝品系	四技進修部				
111/下學期	民生創新學院	美髮系	四技日間部	1	1		3
111/下學期	民生創新學院	美髮系	四技進修部				
111/下學期	民生創新學院	美髮系	二專進修部		1		1
111/下學期	民生創新學院	國際語言系	四技日間部				2
111/下學期	民生創新學院	國際語言系	四技進修部				2
111/下學期	民生創新學院	餐旅系	四技日間部	1	3	6	2
111/下學期	民生創新學院	餐旅系	四技進修部	2	3	2	3
111/下學期	民生創新學院	文創系	四技日間部	3	1		1
111/下學期	民生創新學院	文創系	四技進修部		2		

學年度/學期	學院	系所	學制	具有身心障礙資格之在學學生			
				未接受身心障礙減免補助		有接受身心障礙減免補助	
				男	女	男	女
111/下學期	民生創新學院	運休系	四技日間部	2	1	3	3
111/下學期	民生創新學院	運休系	四技進修部	4			
111/下學期	護理學院	護理科	五專部日間部		1		
111/下學期	護理學院	護理系	二技日間部	1			1
111/下學期	護理學院	護理系	二技進修部				1
111/下學期	護理學院	護理系	四技日間部				1
111/下學期	護理學院	護理系	四技進修部				1
111/下學期	護理學院	護理系	後護日間部				
111/下學期	醫療健康學院	營養系	四技日間部		1	5	7
111/下學期	醫療健康學院	營養系	四技進修部				1
111/下學期	醫療健康學院	生科系	四技日間部	2		2	
111/下學期	醫療健康學院	動保系	四技日間部	2	3	3	4
111/下學期	醫療健康學院	動保系	四技進修部				
111/下學期	醫療健康學院	物治系	四技日間部	2			1
111/下學期	醫療健康學院	多遊系	四技日間部	2		7	
111/下學期	醫療健康學院	多遊系	四技進修部	2	1		
111/下學期	醫療健康學院	健管系	四技日間部	4	1	10	4
111/下學期	醫療健康學院	健管系	四技進修部		1	2	
111/下學期	醫療健康學院	老福系	四技日間部	3	1	1	4
111/下學期	醫療健康學院	老福系	四技進修部		1		1
111/下學期	智慧科技學院	醫材系	四技日間部			2	
111/下學期	智慧科技學院	智科系	四技日間部	1		4	
111/下學期	智慧科技學院	智科系	四技進修部				
111/下學期	智慧科技學院	環安系	四技日間部	3		2	
111/下學期	智慧科技學院	環安系	四技進修部			2	1
111/下學期	智慧科技學院	環安所	研究所			2	
111/下學期	醫療健康學院	語聽系	四技日間部				1
合計				40	36	63	59

表 17、原住民學生實際在學學生人數表

系(所、科院)	學制	族籍別	上學期		下學期	
			男生	女生	男生	女生
化妝品應用系	四技(日)	太魯閣族	0	1	0	1
		阿美族	1	2	1	2
		泰雅族	0	0	0	1
		賽德克族	0	1	0	1
	四技進修部	阿美族	0	2	0	1
		排灣族	0	1	0	1
		賽德克族	0	1	0	1
二專進修部	阿美族	0	1	0	1	

系(所、科院)	學制	族籍別	上學期		下學期	
			男生	女生	男生	女生
		泰雅族	0	1	0	1
化妝品應用系 合計			1	10	1	10
文化創意產業系	四技(日)	太魯閣族	1	0	1	0
		卑南族	1	0	1	0
		阿美族	0	2	0	1
		排灣族	0	2	0	1
	四技進修部	排灣族	0	1	0	1
文化創意產業系 合計			2	5	2	3
幼兒保育系	四技(日)	太魯閣族	0	3	0	3
		布農族	0	1	0	1
		阿美族	0	1	0	1
		泰雅族	0	3	0	3
		排灣族	0	1	0	1
	四技進修部	太魯閣族	0	1	0	1
		布農族	0	1	0	0
		邵族	0	0	0	1
		阿美族	0	2	0	2
		泰雅族	0	1	0	1
		排灣族	0	3	0	3
	幼兒保育系 合計			0	17	0
生物醫學工程系	四技(日)	布農族	1	0	1	0
		阿美族	1	0	1	0
		賽德克族	1	0	1	0
生物醫學工程系 合計			3	0	3	0
多媒體遊戲發展與應用系	四技(日)	阿美族	0	2	0	2
		泰雅族	1	0	1	0
	四技進修部	布農族	1	0	1	0
		阿美族	1	0	1	0
多媒體遊戲發展與應用系 合計			3	2	3	2
老人福利與長期照顧事業系	四技(日)	布農族	0	1	0	1
		阿美族	0	2	0	1
		泰雅族	0	1	0	1
		賽夏族	0	1	0	1
	四技進修部	布農族	0	4	0	4
		泰雅族	0	1	0	1
賽德克族	0	1	0	1		
老人福利與長期照顧事業系 合計			0	11	0	10
物理治療系	四技(日)	阿美族	1	0	1	0
		魯凱族	0	1	0	1
物理治療系 合計			1	1	1	1
美髮造型設計系	四技(日)	阿美族	0	2	0	2
		排灣族	0	1	0	1
		魯凱族	0	1	0	1

系(所、科院)	學制	族籍別	上學期		下學期	
			男生	女生	男生	女生
	二專進修部	賽夏族	0	1	0	1
		卑南族	0	1	0	1
		阿美族	0	1	0	1
		排灣族	0	1	0	0
美髮造型設計系	合計		0	8	0	7
食品科技系	四技(日)	布農族	0	1	0	1
		阿美族	0	3	0	3
		泰雅族	0	1	0	0
		賽德克族	1	0	1	0
	四技進修部	阿美族	0	1	0	1
		排灣族	1	0	0	0
食品科技系 合計			2	6	1	5
健康事業管理系	四技進修部	卑南族	0	1	0	0
		阿美族	1	3	1	2
		泰雅族	0	0	0	1
		魯凱族	0	1	0	1
健康事業管理系	合計		1	5	1	4
動物保健系	四技(日)	卑南族	0	1	0	1
		泰雅族	0	1	0	1
		排灣族	0	1	0	1
	四技進修部	卑南族	0	1	0	1
		泰雅族	0	1	0	1
動物保健系 合計			0	5	0	5
國際溝通英語系	四技(日)	太魯閣族	0	1	0	1
		阿美族	1	0	0	0
		泰雅族	0	1	0	1
	四技進修部	泰雅族	0	1	0	0
國際溝通英語系	合計		1	3	0	2
智慧科技應用系	四技(日)	阿美族	1	0	0	0
		泰雅族	2	0	2	0
		排灣族	0	0	1	0
		賽夏族	1	0	1	0
	四技進修部	排灣族	1	1	1	1
智慧科技應用系	合計		5	1	5	1
運動休閒系	四技(日)	卑南族	1	0	1	0
		阿美族	1	1	1	1
		達悟族(雅美族)	1	0	1	0
		鄒(曹)族	0	1	0	1
	四技進修部	布農族	0	1		
		阿美族	2	1	1	0
排灣族		1	0	1	0	
運動休閒系 合計			6	4	5	2

系(所、科院)	學制	族籍別	上學期		下學期	
			男生	女生	男生	女生
語言治療與聽力學系	四技(日)	布農族	0	1	0	1
語言治療與聽力學系 合計			0	1	0	1
餐旅管理系	四技(日)	太魯閣族	1	0	1	0
		布農族	1	0	1	0
		阿美族	0	2	0	2
		泰雅族	0	2	0	2
		排灣族	0	2	0	2
		魯凱族	1	0	1	0
	四技進修部	阿美族	1	1	1	1
		排灣族	1	0	1	0
餐旅管理系 合計			5	7	5	7
營養系	四技(日)	邵族	0	1	0	1
		阿美族	0	1	0	1
		泰雅族	0	1	0	1
		排灣族	0	1	0	1
	四技進修部	布農族	0	1	0	0
		卑南族	0	1	0	1
		阿美族	0	3	0	2
營養系 合計			0	9	0	7
環境與安全衛生工程系	四技(日)	阿美族	2	1	2	1
		排灣族	1	0	0	0
		鄒(曹)族	1	0	1	0
	四技進修部	泰雅族	1	0	0	0
		排灣族	2	0	2	0
	碩士在職專班	太魯閣族	1	0	1	0
環境與安全衛生工程系 合計			8	1	6	1
護理系	二技(日)	布農族	0	4	0	4
		阿美族	0	3	0	3
		泰雅族	0	6	0	6
		排灣族	0	2	0	2
		賽德克族	0	3	0	3
	二技進修部	布農族	0	2	0	1
		卑南族	0	1	0	1
		阿美族	0	4	0	4
		泰雅族	1	2	1	1
		排灣族	0	3	0	3
		賽德克族	0	4	0	4
	四技(日)	布農族	0	1	0	1
		卑南族	1	0	1	0
		阿美族	1	2	1	2
		泰雅族	0	4	0	4
排灣族		1	0	1	0	

系(所、科院)	學制	族籍別	上學期		下學期	
			男生	女生	男生	女生
		達悟族(雅美族)	0	1	0	1
		鄒(曹)族	1	0	1	0
	四技進修部	太魯閣族	0	1	0	1
		排灣族	0	3	0	2
	博士班	排灣族	0	2	0	2
	碩士在職專班	布農族	0	1	0	1
		排灣族	0	1	0	1
	碩士班	布農族	0	3	0	3
		賽德克族	0	2	0	2
	護理系 合計			5	55	5
護理科	五專(日)	布農族	0	2	0	2
		邵族	0	1	0	1
		阿美族	0	2	0	2
		泰雅族	1	2	1	1
		排灣族	0	2	0	2
		賽夏族	0	1	0	1
		賽德克族	0	3	0	3
護理科 合計			1	13	1	12
<b>總計</b>			<b>44</b>	<b>164</b>	<b>39</b>	<b>149</b>

表 18、學生國內外專業證照(不包含語文證照)統計表

學年度	學生獲得證照總張數			學生獲得證照總人數
	國內	國外	大陸地區(含港澳)	
111	3,149	224	0	2,792

# 總務處

## 壹、組織編制

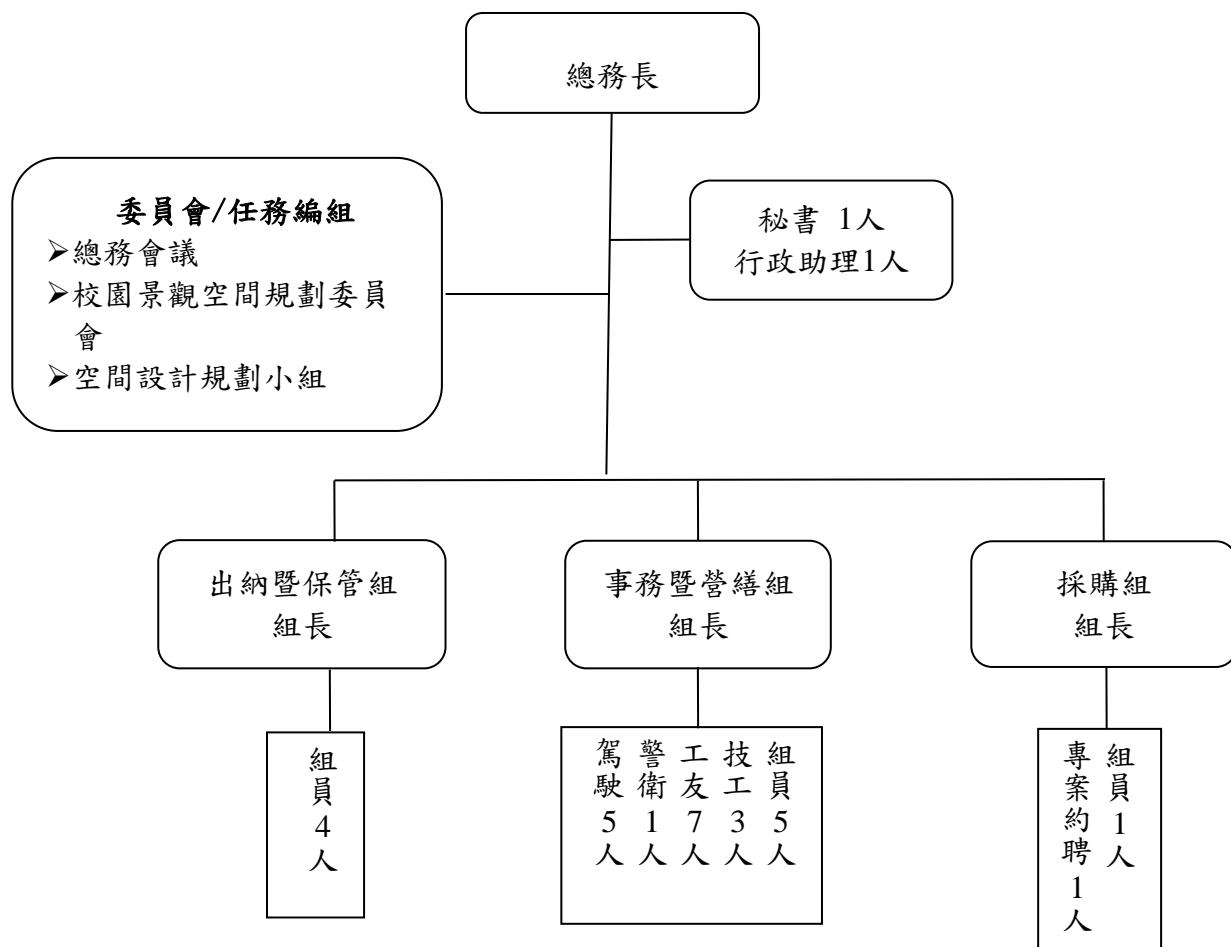

## 貳、大事紀

### 一、重要年度工作報告：

- (一) 111 學年度採購案件總計 672 件，預算金額為新臺幣 215,701,670 元整，議價後金額為新臺幣 195,200,454 元整，總計節省金額為新臺幣 20,501,216 元整，其中驗收百萬以上案件計有 36 件，明細如下：

序	購買日期	財產名稱	數量	單價	單位簡稱
1	111.08.18	變頻多聯式冷氣機	1	2,390,000	事營組
2	111.09.06	成人氣道插管半身模型	2	1,460,000	護理系
3	111.09.30	護理重症照護智慧型高擬真模擬人	1		
4	111.09.02	桃園市觀音新坡親子館裝修工程	1	7,818,111	教保產業發展中心
5	111.09.06	免疫功能分析儀	1	3,071,200	動保系
6	111.09.14	電話總機交換系統	1	1,545,000	事營組
7	111.09.21	柴油引擎發電機	1	2,800,000	事營組
8	111.09.22	111 學年度單槍投影機及其周邊設備統一採購	1	1,587,800	課指組 納管組 健管系 運休系
9	111.09.27	資料庫伺服器	2	5,150,000	圖資處



序	購買日期	財產名稱	數量	單價	單位簡稱
10	111.09.27	資料庫儲存設備	2		
11	111.09.27	光纖網路交換器	2		
12	111.09.27	光纖通道交換器	2		
13	111.09.27	資料庫備份軟體	1		
14	111.09.30	111 學年度電腦及其周邊設備統一採購	1	4,084,750	幼保系 妝品系 文創系 老福系 運休系 圖資處 多遊系 健管系 醫工系 課指組 餐旅系
15	111.09.30	無線網路基地台	90		
16	111.09.30	匯聚層網路交換器	7	2,750,000	圖資處
17	111.09.30	供電交換器	4		
18	111.09.30	無線網路管理軟體授權	1		
19	111.09.30	水冷主機設備	12		
20	111.09.30	開發設備(筆記型電腦)	1	1,850,000	多遊系
21	111.09.30	開發設備(運動手環)	5		
22	111.11.22	手遊戰術鏡像同步模組	1		
23	111.09.30	E 化工作車(含觸控電腦)	5		
24	111.09.30	混和實境頭盔	4	1,580,000	護理系
25	111.09.30	醫護類臨床閱片 PACS 系統	1		
26	111.10.24	前端網站及用戶端介面模組、影音系統管理後端模組、串流伺服軟體	1	1,000,000	圖資處
27	111.12.01	資料庫伺服器	1	1,400,000	圖資處
28	111.12.21	變頻多聯式冷氣機	1		
29	111.12.21	變頻多聯冷暖式主機	2	1,179,000	生住組
30	111.12.21	變頻埋入式室內機	6		
31	111.12.23	D 棟 4、5 樓廁所暨無障礙廁所及小便斗導擺改善工程	1	2,550,000	事營組
32	112.02.03	ScienceDirect	1	2,524,597	圖資處
33	112.02.24	臺北教育中心復原裝修工程	1	2,550,000	推廣營運處
34	112.03.23	戶外遊具週邊相關設備	1	1,480,000	推廣營運處
35	112.04.12	新建學生宿舍公共空間整體改善工程及委託設計費(含室內裝修及消防申請送審)	1	52,150,593	生住組
36	112.07.25	推廣營運處辦公室改善工程及工程委託設計費	1	11,075,000	推廣營運處

(二) A 棟前方無障礙坡道止滑修繕工程。

- (三) D 棟柴油引擎發電機更新工程。
- (四) D 棟 4 至 5 樓無障礙暨性別友善廁所工程。
- (五) D 棟、H 棟消防管線汰換工程。
- (六) E 棟頂樓天溝、H 棟頂樓、N 棟東側雨水管改善工程。
- (七) F 棟瓦斯管線更換工程。
- (八) G 棟前花岡岩磚步道修繕工程。
- (九) H 棟毓麟館舞台木地板修繕工程。
- (十) I 棟 5 樓東側、P14 停車場鋁格柵門改善工程。
- (十一) J607 空間 6 台冷氣汰換工程。
- (十二) M 棟高壓變壓器更換工程。
- (十三) N 棟、J 棟頂樓防水工程。
- (十四) N 棟及 M 棟監視器改善工程。
- (十五) P9 停車場階梯建置工程。
- (十六) P 棟 5~8 樓東側陽台、P 棟 5~7 樓西側陽台及 Q 棟 B1 西側出入口門禁鎖裝設工程。
- (十七) Q 棟植栽工程。
- (十八) 馬賽克幽浮除鏽工程。
- (十九) 警衛室旁人行道階梯改善工程。
- (二十) 緊急發電機防溢油槽(E 棟、H 棟、I 棟、J 棟、L 棟、N 棟、P 棟)改善工程。
- (二十一) 建置小型冷氣連線整合溫度監控系統，共計 482 台。
- (二十二) 新租賃 19 人座中型巴士 1 台。
- (二十三) 完成 111 年度<sup>註 1</sup>高低壓電氣設備檢驗。
- (二十四) 完成 111 年度<sup>註 1</sup>建築物公共安全檢查及申報作業。
- (二十五) 完成 111 年度<sup>註 1</sup>能源申報作業。
- (二十六) 111 年度<sup>註 1</sup>全校用電量比去年增加 529,124 度。

【註 1：配合政府申報期程以「年度」呈現資料。】

## 二、其他方面

### (一) 採購組

1.112 年 3 月 16 日：解析採購工作-(二)採購階段教育訓練。

### (二) 出納暨保管組

- 1.完成 111 學年度會計師事務所年度查帳資料。
- 2.完成申報國稅局 111 年度學費資料上傳作業。
- 3.完成 111 年營業稅申報。
- 4.完成 111 學年度現金保險及全校財產火災險投保相關作業。
- 5.完成 111 學年度消耗品統一議價作業(紙類及文具用品)。
- 6.完成 111 學年度財產設備報廢後資源回收入帳金額 141,002 元。

## 參、各項統計資料

表 1、校園空間分佈統計

校地	99,219 m <sup>2</sup>	樓地板	150,122 m <sup>2</sup>	
普通教室	87 間	專業實習實驗室	363 間	33,690 m <sup>2</sup>

學生研究室	9 間	教師研究室	326 間	5,233 m <sup>2</sup>
大型會議室	18 間	汽車停車位	775 位	
社團辦公室	32 間	機車停車位	3,234 位	

表 2、學校設置太陽光電發電設備容量表

學年度/學期	校區名稱	縣市別	設置太陽光電發電設備總設置容量(kWp)		補充說明
			已運作之總容量	尚未運作或未完成併聯發電者之預計設置容量	
111 學年度	弘光科技大學	台中市	628.67 KW	無	無

# 研究發展處

## 壹、組織編制

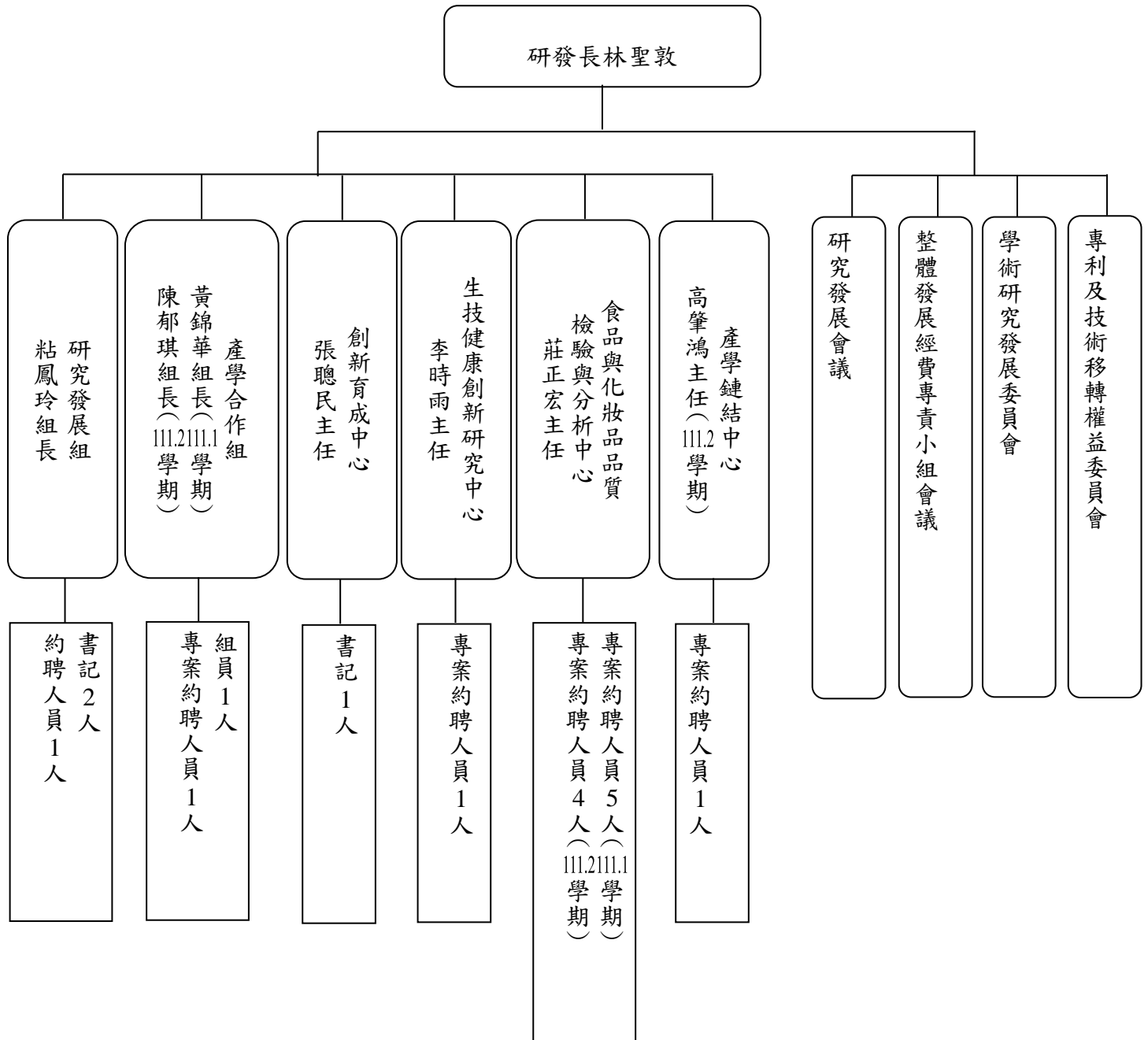

## 貳、大事紀

- 一、本校獲教育部「112 年度私立技專校院整體發展經費」獎勵補助共計新臺幣 6,893 萬 6,846 元及「補助私立技專校院因應 111 年度軍公教調薪後增加之人事費用差額經費」計 909 萬 5,804 元，2 項經費合計共 7,803 萬 2,650 元。

## 參、各項統計資料

表 1、專任教師執行計畫統計表

計畫類別	學年度	111 學年度			
		件數 (件)	委託單位經費 (元)	校方補助經費 (元)	經費小計 (元)
國科會研究計畫		20	13,320,846	0	13,320,846
政府其他部會研究計畫		179	353,759,443	42,758,420	396,517,863
企業產學合作計畫		188	47,185,689	0	47,185,689
策略聯盟型計畫		21	3,200,000	3,200,000	6,400,000
技術檢驗分析服務案		518	2,799,586	0	2,799,586
合計		926	420,265,564	45,958,420	466,223,984

註：政府其他部會研究計畫包含教師個人及單位承接之政府部會計畫與政府產學計畫。

表 2、專任教師執行計畫近 3 年成長率比較表

計畫類別	學年度	109 學年度	110 學年度	111 學年度
		件數 (件)	31	34
國科會計畫	金額 (元)	25,819,052	27,181,295	13,320,846
國科會計畫相較 前一學年之成長率	件數	-8.82%	9.68%	-41.18%
	金額	-13.12%	5.28%	-50.99%
政府部會計畫	件數 (件)	131	173	179
	金額 (元)	424,282,631	385,342,011	396,517,863
政府部會計畫相較 前一學年之成長率	件數	3.15%	32.06%	3.47%
	金額	11.80%	-9.18%	2.90%
一般產學合作研究計畫	件數 (件)	212	186	188
	金額 (元)	51,367,307	39,004,764	47,185,689
一般產學合作研究計畫 相較前一學年之成長率	件數	37.66%	-12.26%	1.08%
	金額	59.10%	-24.07%	20.97%
學術研究發展委員會補 助研究計畫	件數 (件)	8	17	21
	金額 (元)	2,448,832	6,680,000	6,400,000
學術研究發展委員會補 助研究計畫相較前一學 年之成長率	件數	-27.27%	112.50%	23.53%
	金額	-15.21%	172.78%	-4.19%
總計	件數 (件)	382	410	408
	金額 (元)	503,917,822	458,208,070	463,424,398
總計相較 前一學年之成長率	件數	17.18%	7.33%	-0.49%
	金額	13.17%	-9.07%	1.14%

註：統計數據已扣除技術檢驗分析服務案。

表 3、國科會大專學生研究計畫近 3 年成長率比較表

計畫類別	學年度	109 學年度	110 學年度	111 學年度
	國科會大專學生研究計畫	件數 (件)	20	20
金額 (元)		960,000	1,079,000	1,260,700
國科會大專學生研究計畫 相較前一學年之成長率	件數	-4.76%	0%	15%
	金額	-4.76%	12.40%	16.84%

表 4、獎勵專任教師研究獎勵金統計表 (111.08.01-112.07.31)

獎勵學期	獎勵項目	件數 (件)	金額 (元)
111.1 學期	國科會研究計畫獎勵金	43	402,058
	其他政府機構研究計畫獎勵金	16	305,025
	產學合作績優獎勵金	46	296,852
	技術移轉獎勵金	20	733,900
	小計	125	1,737,835
111.2 學期	國科會研究計畫獎勵金	8	78,364
	其他政府機構研究計畫獎勵金	5	250,019
	產學合作績優獎勵金	79	837,083
	小計	92	1,165,466
總計		217	2,903,301

表 5、111 學年度專任教師著作研究成果 (111.08.01-112.07.31)

學年度	專任教師發表論文數				專任教師發表專書 (含篇章)數	
	期刊論文		研討會論文			
111	SCIE、EI	77	兩岸研討會	1	中文	20
	SSCI	28	國內研討會	96		
	TSSCI	3	國際研討會	91	外文	2
	國內外學術期刊	65				
	合計	173	合計	188	合計	22

表 6、111 學年度專任教師學術論文發表獎勵

期刊類別	第 1 學期		第 2 學期		合計	
	件數 (件)	金額 (元)	件數 (件)	金額 (元)	件數 (件)	金額 (元)
SCIE、EI	23	155,000	19	111,500	42	266,500
SSCI	8	96,000	2	18,000	10	114,000
TSSCI 及 THCI	2	7,500	1	5,000	3	12,500
各院優良期 刊、弘光學報 及 TCI-HSS	8	11,250	15	21,750	23	33,000
合計	41	269,750	37	156,250	78	426,000

表 7、111 學年度專任教師專利 (111.08.01-112.07.31)

國別	申請中		已核准	
	發明專利	新型專利	發明專利	新型專利
中華民國	5	0	5	3
美國	1	0	0	0
大陸	0	0	2	0

表 8、111 學年度專任教師申請專利之各階段費用補助 (111.08.01-112.07.31)

補助項目	第 1 學期		第 2 學期		合計	
	件數 (件)	金額 (元)	件數 (件)	金額 (元)	件數 (件)	金額 (元)
申請費用 50%	3	21,000	1	10,500	4	31,500
申請費用 80%	0	0	1	52,000	1	52,000
申請費用 100%	1	21,100	3	165,500	4	186,600
答辯費 60%	1	15,000	2	50,000	3	65,000
領證及 1-3 年年費 50%	2	9,100	1	4,550	3	13,650
領證及 1-3 年年費 100%	2	18,200	2	16,300	4	34,500
第 4-6 年維護費之 50%	3	20,235	1	6,085	4	26,320
第 7-9 年維護費之 40%	5	48,176	0	0	5	48,176
第 7-9 年維護費之 100%(研發處預算)	2	52,000	0	0	2	52,000
合計	19	204,811	11	304,935	30	509,746

表 9、111 學年度專任教師技術移轉授權 (111.08.01-112.07.31)

系所	件數 (件)	金額 (元)
妝品系	3	2,850,000
食科系	3	925,000
健管系	2	1,950,000
智科系	1	50,000
營養系	2	580,000
環安系	1	200,000
合計	12	6,555,000

表 10、食品與化妝品品質檢驗與分析中心委託檢驗件數及金額統計表

學年度		委託檢驗件數 (件)	委託檢驗案件收入 (元)
111	上	179	722,900
	下	339	2,076,686
合計		518	2,799,586

註：統計數據已扣除產學合作(案件 589 件、金額 1,582,548 元)及食品及相關產品之食品病毒類委託檢驗計畫(案件 189 件、金額 2,013,560 元)。



表 11、創新育成中心辦理各項活動統計資料 (111.08.01-112.07.31)

學期	項目	場次	參與人數
111.1 學期	111.10.13(四)「從想法到做法」講座活動	1	130
	111.10.13(四)「創新創意的評量與價值」講座活動	1	130
	111.10.19(三)「從創意到創業-踏實築夢」講座活動	1	90
	111.10.19(三)「個案分享, 反思創業計畫與職涯」講座活動	1	90
	111.11.02(三)「創業基本概念」講座活動	1	100
	111.11.02(三)「創業生態與創業資源」講座活動	1	100
	小計	6	640
111.2 學期	112.05.01(一)~112.06.30(五)本校「三創-創新、創意、創業」競賽活動 (1) 112.05.01(一)~112.06.05(一)競賽徵件 (2) 112.06.07(三)~112.06.12(一)第一階段評選(初審-書面審查) (3) 112.06.14(三)第一階段評選(初審-書面審查)結果公佈 (4) 112.06.29(四)第二階段評選(決審-團隊簡報審查) (5) 112.06.30(五)第二階段評選(決審-團隊簡報審查)結果公佈	1	34
	小計	1	34
	總計	7	674

表 12、生技健康創新研究中心辦理各項活動統計資料 (111.08.01-112.07.31)

學期	項目	場次	參與人數
111.1 學期	「我們的未來不是夢—從基因與環境互動談社會責任」研習會 XIII	1	18
	小計	1	18
111.2 學期	「我們的未來不是夢—從基因與環境互動談社會責任」研習會 XIV	1	25
	「我們的未來不是夢—從基因與環境互動談社會責任」研習會 XV	1	30
	「我們的未來不是夢—從基因與環境互動談社會責任」研習會 XVI	1	20
	小計	3	75
總計	4	93	

表 13、產學鏈結中心辦理各項活動統計資料 (112.02.01-112.07.31)

學期	項目	場次	參與人數
111.2 學期	中華民國保全商業同業公會全國聯合會產學合作討論會	1	10
	「韓國 GGA (GEN.G GLOBAL ACADEMY) 國際電競學院」參訪	1	11
	禎祥食品工業股份有限公司產學合作討論會	1	9
	參訪禎祥食品工業股份有限公司	1	3
	台糖生技來訪產學合作討論	1	6
小計	5	39	

# 國際事務處

## 壹、組織編制

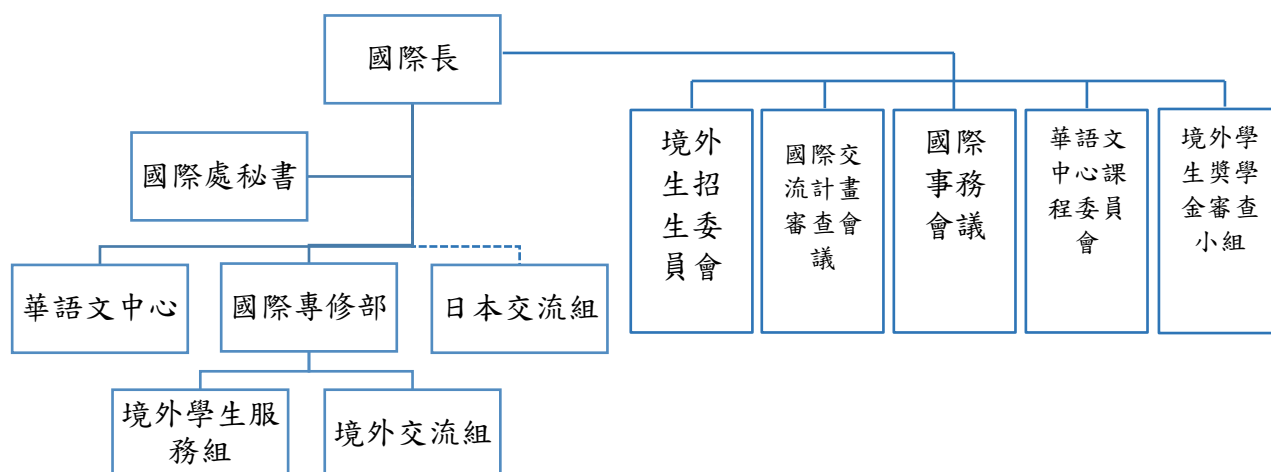

國際處設置國際長 1 人、秘書 2 人、組員兼組長 2 人、副教授級專業技術人員兼組長 1 人、助理教授兼主任 1 人、專案約聘人員 5 人。

## 貳、大事紀

### 一、招收 111 學年度境外地區學生

#### (一) 外籍生

序	系所	人數	生源地
1	日四技幼保系	1	史瓦帝尼
2	日四技妝品系	3	日本
		2	馬來西亞
3	日四技美髮系	1	馬來西亞
4	日四技食科系	4	史瓦帝尼
		1	印尼
		7	馬來西亞
5	日四技餐旅系	1	泰國
		7	馬來西亞
6	日四技營養系	1	越南
7	日四技護理系	1	馬來西亞
8	健管所	1	孟加拉
9	護博班	2	越南
合計			32

#### (二) 僑生 (含港澳生)

序	系所	人數	生源地
1	二專智科科	4	印尼
		1	泰國
		2	馬來西亞

序	系所	人數	生源地
		1	緬甸
2	日二技妝品系	1	香港
3	日二技營養系	1	香港
4	日四技文化設計系	1	香港
		1	馬來西亞
5	日四技幼保系	2	香港
		1	馬來西亞
6	日四技休閒系	1	香港
7	日四技多遊系	1	馬來西亞
8	日四技妝品系	2	印尼
		3	香港
		2	馬來西亞
9	日四技物治系	3	香港
		1	葡萄牙
		2	澳門
10	日四技美髮系	1	印尼
		2	香港
		4	馬來西亞
11	日四技食科系	1	香港
		9	馬來西亞
12	日四技動保系	1	英國
		6	香港
		5	馬來西亞
		1	葡萄牙
13	日四技智科系	1	馬來西亞
14	日四技溝通英語系	1	泰國
15	日四技語聽系	1	香港
		1	馬來西亞
16	日四技餐旅系	1	印尼
		1	香港
		1	泰國
		25	馬來西亞
17	日四技營養系	2	香港
		1	馬來西亞
18	日四技護理系	3	香港
19	食科所	1	馬來西亞
合計			99

(三) 國際專修部

序	班別	人數	生源地
1	華語先修班 (春季班)	9	越南、印尼
	合計	9	

## 二、簽署境外學術交流合作協議書、MOU

序	簽約學校.機構	簽約起日	簽約類別
1	溫哥華社區學院	111.08.05	學術交流合作協議書
2	加拿大科技與商業學院	111.08.11	學術交流合作協議書
3	加利福尼亞浸會大學	111.08.15	合作備忘錄
4	同塔衛生職業技術學院	111.10.21	學術交流合作協議書
5	Evolution Systems for Training & Development Pty Ltd (t/a) Evolution Hospitality Institute)	111.11.15	學生交流合作協議書
6	莆田學院	111.12.06	合作協定書
7	宗座薩拉曼加大學	112.02.14	學生交流合作協議書
8	遠東大學	112.02.15	學術交流合作協議書
9	東密歇根大學	112.02.21	學生交流合作協議書
10	喬治亞州立大學	112.03.09	學生交流合作協議書
11	蘇吉甲普拉那塔天主教大學	112.03.14	學術交流合作協議書
12	泰國佛統大學	112.03.28	學術交流合作協議書
13	新紀元大學學院	112.04.20	學術交流合作協議書
14	SRM University	112.05.30	學術交流合作協議書
15	仁德大學	112.06.08	學術交流合作協議書
16	建國大學	112.06.16	學術交流合作協議書
17	拉曼大學	112.07.15	學術交流合作協議書
18	羽衣國際大學	112.07.26	學術交流合作協議書

## 三、境外地區學校機關團體來校參訪

序	來訪日期	來訪團名	人數
1	111.09.07	以色列 Bar-Ilan University	3
2	111.11.18	牛津 Hertford College	2
3	111.12.07-111.12.08	澳洲 Evolution Hospitality Institute	2
4	111.12.23	台灣留學支援中心	15
5	112.03.08	西班牙 St Pol 大學	2
6	112.03.08	加拿大 Humber College	2
7	112.03.08	印尼 SCU	2
8	112.03.10	加拿大 Sprott Shaw College	3
9	112.03.24	台灣留學支援中心	23
10	112.03.27-03.30	泰國 NPRU 行政團	23
11	112.03.29	英國 Middlesex University	3
12	112.04.19	美國 Troy University	1
13	112.05.03	加拿大 Selkirk College	1
14	112.05.25	日本工學院專門學校	5
15	112.06.01	蒙古 Women in Tech	2
16	112.06.05-06.07	菲律賓 CMDI	3
17	112.06.28	海華文教基金會泰國團	21
18	112.06.29-07.03	印尼蘇北地區學校夏令營	40
19	112.07.13-07.17	日本 Shokei Gakuin University	1

序	來訪日期	來訪團名	人數
20	112.07.26	泰國 Walailak University	4

#### 四、參與境外地區招生活動

序	日期	博覽會名稱
1	111.07.18-07.22	泰國線上教育展
2	111.08.17-08.28	馬來西亞臺灣高等教育展
3	111.09.22-09.28	蒙古臺灣高等教育展
4	111.09.22-10.14	菲律賓線上教育展
5	111.11.11	緬甸線上教育展
6	111.11.18-11.19	香港線上教育展
7	111.11.25	印尼線上教育展
8	111.11.22	海外青年研習班-線上宣導二年制海青副學士班
9	111.11.23	二年制海青副學士班汶萊、印尼及菲律賓招生宣導會
10	111.11.27-12.03	東馬技職教育展
11	111.12.02	馬來西亞線上教育展
12	111.12.05-12.06	馬來西亞新山寬柔中學教育展
13	111.12.07-12.14	112 學年度產學攜手合作僑生專班暨海青班印尼地區海外聯合招生宣導
14	111.12.03-12.05	世界留臺校友會聯誼會會議-馬來西亞
15	111.12.02-12.11	二年制及四年制海青班宣導-泰國、越南
16	111.12.05-12.06	馬來西亞寬柔中學教育展
17	111.12.06-12.14	二年制及四年制海青班宣導-馬來西亞
18	111.12.07-12.14	二年制及四年制海青班宣導-印尼
19	111.12.09	澳門線上教育展
20	112.01.06	菲律賓線上招生宣導
21	112.02.07	1+4 國際專修部申請入學學生線上面談會
22	112.03.12-03.19	印尼台灣高等教育展
23	112.03.13-03.19	APAIE 年會暨教育展
24	112.03.26-04.01	東馬教育展
25	112.04.01-04.12	馬來西亞高等教育展
26	112.04.10-04.15	馬來西亞寶島教育展
27	112.04.13-04.15	海青班宣導-馬來西亞
28	112.04.18-04.21	國際專修部招生宣導-越南
29	112.05.04-05.09	蒙古教育展
30	112.05.07-05.16	馬來西亞升學博覽
31	112.05.13	二年制及四年制海青班線上宣導-印尼
32	112.05.16	二年制及四年制海青班線上宣導-不分區
33	112.05.18-05.19	香港學校拜訪
34	112.05.20	二年制及四年制海青班線上宣導-越南
35	112.5.20-05.21	香港單獨招生說明會
36	112.05.23	泰國光復中學線上宣導會
37	112.05.27	馬來西亞波德森國中線上宣導會
38	112.06.14-06.20	日本關東地區臺灣留學說明會

序	日期	博覽會名稱
39	112.06.16-06.25	砂拉越台灣高等教育展

五、姐妹校交流活動：

序	日期	國家	姐妹校	活動	參與系所	參與人次
1	112.03.19-112.04.01	泰國	Nakhon Pathom Rajabhat University	NPRU Mandarin Learning Program	文創系、餐旅系、智科系、運休系、妝品系	56
2	112.03.15	印尼	STIKES Telogorejo Semarang	4th ICHPR : Prevention, Detection And Treatment of Cardiovascular Disorders	護理系	1
3	112.07.11-112.07.15	印尼	STIKES Telogorejo Semarang	The Role of Physiotherapy in Elderly Case	物治系	1
4	112.07.23-112.07.29	菲律賓	Far Eastern University	FEU HS Science Camp	智科系、環安系、醫工系	25
5	112.05.08-112.07.31	加拿大	Humber College	姊妹校學生至 我校實習	全部系所	3

六、辦理校內國際培訓活動

序	日期	活動名稱	參與人次
1	112.04.20	國際禮儀培訓課程	30
2	112.07.05-07.26	職員英語培訓課程	148

參、各項統計資料

表 1、外國學生、僑生、港澳生、陸生學生人數統計表

學年度	僑生	港澳生	外籍生	陸生	合計
107	85	179	150	20	434
108	122	133	125	14	394
109	188	122	111	9	430
110	218	116	107	1	442
111	267	102	98	5	472

表 2、外國學生、跨國雙學位及交換學生資料表

學年 學期	院群	系(科所院)	學制	學生姓名	性別	就讀國家	學生所屬 國籍	原就讀學 校所屬國 家	入學日期	交流類型
111 上	民生創新 學院	化妝品應用 系	四技 (日)	林宇霏	女	日本	中華民國	中華民國	2022-04-01	跨國雙學 位學生
111 上	民生創新 學院	化妝品應用 系	四技 (日)	王采薰	女	大韓民國 (南韓)	中華民國	中華民國	2022-09-01	交換學生
111 上	民生創新 學院	化妝品應用 系	四技 (日)	平良咲佳	女	中華民國	日本	日本	2022-09-12	全額自費 就讀外籍 生
111 上	民生創新 學院	化妝品應用 系	四技 (日)	小林 葵	女	中華民國	日本	日本	2022-09-12	全額自費 就讀外籍 生
111 上	民生創新 學院	化妝品應用 系	四技 (日)	小西凜音	女	中華民國	日本	日本	2022-09-12	全額自費 就讀外籍 生
111 上	民生創新 學院	化妝品應用 系	四技 (日)	邱靖茹	女	中華民國	馬來西亞	馬來西亞	2022-09-12	全額自費 就讀外籍 生
111 上	民生創新 學院	化妝品應用 系	四技 (日)	陳沛湄	女	中華民國	馬來西亞	馬來西亞	2022-09-12	全額自費 就讀外籍 生
111 上	民生創新 學院	美髮造型設 計系	四技 (日)	楊慧倫	女	中華民國	馬來西亞	馬來西亞	2022-09-12	全額自費 就讀外籍 生
111 上	民生創新 學院	食品科技系	四技 (日)	張禎凌	女	中華民國	馬來西亞	馬來西亞	2022-09-12	全額自費 就讀外籍 生
111 上	民生創新 學院	食品科技系	四技 (日)	周煒恩	女	中華民國	馬來西亞	馬來西亞	2022-09-12	全額自費 就讀外籍 生
111 上	民生創新 學院	食品科技系	四技 (日)	溫韻霓	女	中華民國	馬來西亞	馬來西亞	2022-09-12	全額自費 就讀外籍 生
111 上	民生創新 學院	食品科技系	四技 (日)	文屋茉莉 亜	女	日本	日本	中華民國	2021-09-13	跨國雙學 位學生
111 上	民生創新 學院	食品科技系	四技 (日)	王珍妮	女	中華民國	印度尼西 亞共和國	印度尼西 亞共和國	2022-09-12	全額自費 就讀外籍 生
111 上	民生創新 學院	國際溝通英 語系	四技 (日)	楊路得	女	美國	中華民國	中華民國	2022-08-17	交換學生
111 上	民生創新 學院	國際溝通英 語系	四技 (日)	陳旻涓	女	美國	中華民國	中華民國	2022-08-17	交換學生
111 上	民生創新 學院	國際溝通英 語系	四技 (日)	張舒婷	女	美國	中華民國	中華民國	2022-08-17	交換學生
111 上	民生創新 學院	國際溝通英 語系	四技 (日)	黃祈雲	女	大韓民國 (南韓)	中華民國	中華民國	2022-08-29	交換學生
111 上	民生創新 學院	國際溝通英 語系	四技 (日)	唐嘉君	女	大韓民國 (南韓)	中華民國	中華民國	2022-08-29	交換學生
111 上	民生創新 學院	國際溝通英 語系	四技 (日)	林震紳	男	英國	中華民國	中華民國	2022-09-26	跨國雙學 位學生



學年 學期	院群	系(科所院)	學制	學生姓名	性別	就讀國家	學生所屬 國籍	原就讀學 校所屬 國家	入學日期	交流類型
111 上	民生創新 學院	國際溝通英 語系	四技 (日)	劉辰容	女	英國	中華民國	中華民國	2022-09-19	跨國雙學 位學生
111 上	民生創新 學院	國際溝通英 語系	四技 (日)	王品秀	女	加拿大	中華民國	中華民國	2022-09-06	交換學生
111 上	民生創新 學院	國際溝通英 語系	四技 (日)	吳歆嵐	女	加拿大	中華民國	中華民國	2022-09-06	交換學生
111 上	民生創新 學院	國際溝通英 語系	四技 進修 部	吳思涵	女	大韓民國 (南韓)	中華民國	中華民國	2022-09-01	交換學生
111 上	民生創新 學院	國際溝通英 語系	四技 進修 部	吳芷穎	女	大韓民國 (南韓)	中華民國	中華民國	2022-08-29	交換學生
111 上	民生創新 學院	國際溝通英 語系	四技 進修 部	陳履軒	男	日本	中華民國	中華民國	2022-09-09	跨國雙學 位學生
111 上	民生創新 學院	國際溝通英 語系	四技 進修 部	劉哲瑋	男	美國	中華民國	中華民國	2022-08-17	交換學生
111 上	民生創新 學院	餐旅管理系	四技 (日)	吳東臨	男	中華民國	馬來西亞	馬來西亞	2022-09-12	全額自費 就讀外籍 生
111 上	民生創新 學院	餐旅管理系	四技 (日)	張子弘	男	中華民國	馬來西亞	馬來西亞	2022-09-12	全額自費 就讀外籍 生
111 上	民生創新 學院	餐旅管理系	四技 (日)	陳峻柱	男	中華民國	馬來西亞	馬來西亞	2022-09-12	全額自費 就讀外籍 生
111 上	民生創新 學院	餐旅管理系	四技 (日)	翁俊源	男	中華民國	馬來西亞	馬來西亞	2022-09-12	全額自費 就讀外籍 生
111 上	民生創新 學院	餐旅管理系	四技 (日)	李 洋	男	中華民國	泰國(泰 國)	泰國(泰 國)	2022-09-12	全額自費 就讀外籍 生
111 上	智慧科技 學院	生物醫學工 程系	四技 (日)	郭品欣	女	馬來西亞	中華民國	中華民國	2023-01-30	交換學生
111 上	智慧科技 學院	生物醫學工 程系	四技 (日)	楊承逸	男	馬來西亞	中華民國	中華民國	2023-01-30	交換學生
111 上	智慧科技 學院	生物醫學工 程系	四技 (日)	黃仕翰	男	馬來西亞	中華民國	中華民國	2023-01-30	交換學生
111 上	智慧科技 學院	生物醫學工 程系	四技 (日)	郭子敬	男	馬來西亞	中華民國	中華民國	2023-01-30	交換學生
111 上	醫療健康 學院	健康事業管 理系	四技 (日)	蔡羽皇	男	英國	中華民國	中華民國	2022-09-19	跨國雙學 位學生
111 上	醫療健康 學院	健康事業管 理系	四技 (日)	黃愷翔	男	英國	中華民國	中華民國	2022-09-19	跨國雙學 位學生
111 上	醫療健康 學院	健康事業管 理系碩士班	碩士 班	馬佳娜	女	中華民國	孟加拉人 民共和國	孟加拉人 民共和國	2022-09-12	全額自費 就讀外籍 生
111 上	醫療健康 學院	營養系	四技 (日)	阮黃鈴	女	中華民國	越南社會 主義共和 國	越南社會 主義共和 國	2022-09-12	全額自費 就讀外籍 生

學年 學期	院群	系(科所院)	學制	學生姓名	性別	就讀國家	學生所屬 國籍	原就讀學 校所屬國 家	入學日期	交流類型
111 上	護理學院	護理系	四技 (日)	唐著玲	女	中華民國	馬來西亞	馬來西亞	2022-09-12	全額自費 就讀外籍 生
111 上	護理學院	護理系博士 班	博士 班	阮紅水	女	中華民國	越南社會 主義共和 國	越南社會 主義共和 國	2022-09-12	全額自費 就讀外籍 生
111 上	護理學院	護理系博士 班	博士 班	阮氏紅絨	女	中華民國	越南社會 主義共和 國	越南社會 主義共和 國	2022-09-12	全額自費 就讀外籍 生
111 下	民生創新 學院	幼兒保育系	四技 (日)	葛林德	女	中華民國	史瓦帝尼 王國	史瓦帝尼 王國	2023-02-20	全額自費 就讀外籍 生
111 下	民生創新 學院	食品科技系	四技 (日)	馬世莉	女	中華民國	史瓦帝尼 王國	史瓦帝尼 王國	2023-02-20	全額自費 就讀外籍 生
111 下	民生創新 學院	食品科技系	四技 (日)	鄭寶妮	女	中華民國	史瓦帝尼 王國	史瓦帝尼 王國	2023-02-20	全額自費 就讀外籍 生
111 下	民生創新 學院	食品科技系	四技 (日)	馬莎雅	女	中華民國	史瓦帝尼 王國	史瓦帝尼 王國	2023-02-20	全額自費 就讀外籍 生
111 下	民生創新 學院	食品科技系	四技 (日)	古諾喜	女	中華民國	史瓦帝尼 王國	史瓦帝尼 王國	2023-02-20	全額自費 就讀外籍 生
111 下	民生創新 學院	食品科技系	四技 (日)	譚天順	男	中華民國	馬來西亞	馬來西亞	2023-02-20	全額自費 就讀外籍 生
111 下	民生創新 學院	食品科技系	四技 (日)	王理金	男	中華民國	馬來西亞	馬來西亞	2023-02-20	全額自費 就讀外籍 生
111 下	民生創新 學院	食品科技系	四技 (日)	黃漢龍	男	中華民國	馬來西亞	馬來西亞	2023-02-20	全額自費 就讀外籍 生
111 下	民生創新 學院	食品科技系	四技 (日)	鍾汶翰	男	中華民國	馬來西亞	馬來西亞	2023-02-20	全額自費 就讀外籍 生
111 下	民生創新 學院	食品科技系	四技 (日)	王岫貽	男	中華民國	馬來西亞	馬來西亞	2023-02-20	全額自費 就讀外籍 生
111 下	民生創新 學院	餐旅管理系	四技 (日)	戚以洁	女	中華民國	馬來西亞	馬來西亞	2023-02-20	全額自費 就讀外籍 生
111 下	智慧科技 學院	智慧科技應 用系	四技 (日)	楊秉錡	男	馬來西亞	中華民國	中華民國	2023-04-25	交換學生
111 下	智慧科技 學院	智慧科技應 用系	四技 (日)	張祐証	男	馬來西亞	中華民國	中華民國	2023-04-25	交換學生
111 下	智慧科技 學院	環境與安全 衛生工程系	四技 進修部	黃炯恆	男	日本	中華民國	中華民國	2023-04-01	跨國雙學 位學生
111 下	醫療健康 學院	健康事業管 理系	四技 (日)	黎志豪	男	中華民國	馬來西亞	馬來西亞	2023-02-20	全額自費 就讀外籍

學年期	院群	系(科所院)	學制	學生姓名	性別	就讀國家	學生所屬國籍	原就讀學校所屬國家	入學日期	交流類型
										生

表 3、雙聯學制學生人數統計表

學年度/學期	學院	系所	學制	合作學校國別/地區	合作學校名稱		合作單位名稱		簽訂時間	授課方式	授學位	授學位方式	修讀學生數				已取得學位之累計學生數			
					中文名稱	英文名稱	中文名稱	英文名稱					本國學生		對方校學生		本國學生		對方校學生	
													男生	女生	男生	女生	男生	女生	男生	女生
111 上	民生創新學院	食品科技系	四技(日)	日本	日本經濟大學	Japan University of Economics	經濟學院及營商管理學院	Faculty of Economics and Faculty of Business Administration	2020/12/10	2+2	學士	分別授予	0	1	0	0	0	0	0	0
111 上	民生創新學院	化妝品應用系	四技(日)	日本	日本經濟大學	Japan University of Economics	經濟學院及營商管理學院	Faculty of Economics and Faculty of Business Administration	2021/06/24	3+2	學士	分別授予	0	1	0	0	0	0	0	0
111 上	民生創新學院	化妝品應用系	四技(日)	英國	桑德蘭大學	University of Sunderland	化妝品應用系	Pharmacy, Pharmaceutical and Cosmetic Sciences	2020/02/25	3+1	學士	分別授予	0	0	0	0	0	1	0	0
111 上	民生創新學院	國際溝通英語系	四技進修部	日本	日本經濟大學	Japan University of Economics	經濟學院及營商管理學院	Faculty of Economics and Faculty of Business Administration	2020/12/10	2+2	學士	分別授予	1	0	0	0	0	0	0	0
111 上	民生創新學院	國際溝通英語系	四技(日)	英國	北安普頓大學	The University of Northampton	國際商業溝通	International Communication Business	2017/05/10	3+1	學士	分別授予	0	0	0	0	0	1	0	0
111 上	民生創新學院	國際溝通英語系	四技(日)	英國	坎布里亞大學	University of Cumbria	商業、產業及領導	Institute of Business, Industry, and Leadership	2018/06/26	3+1	學士	分別授予	1	0	0	0	0	0	0	0

學年度/學期	學院	系所	學制	合作學校國別/地區	合作學校名稱		合作單位名稱		簽訂時間	授課方式	學位授予學位	修讀學生數				已取得學位之累計學生數					
					中文名稱	英文名稱	中文名稱	英文名稱				本國學生	對方學校學生	本國學生	對方學校學生	男生	女生	男生	女生	男生	女生
111上	民生創新學院	國際溝通英語系	四技(日)	英國	密德薩斯大學	Middlesex University London	民生創新學院	College of Human Science and Social Innovation	2022/04/19	3+1	學士	分別授予	0	0	0	0	1	6	0	0	
111上	民生創新學院	國際溝通英語系	四技(日)	英國	密德薩斯大學	Middlesex University London	管理、領導及組織系	Department of Management, Leadership and Organisations	2022/04/19	3+1.5	碩士	分別授予	0	1	0	0	0	0	0	0	
111上	民生創新學院	美髮造型設計系	四技(日)	日本	日本經濟大學	Japan University of Economics	經濟學院及經營管理學院	Faculty of Economics and Faculty of Business Administration	2021/06/24	3+2	學士	分別授予	0	0	0	0	0	0	0	0	
111上	醫療健康學院	健康事業管理系	四技(日)	日本	日本經濟大學	Japan University of Economics	經濟學院及經營管理學院	Faculty of Economics and Faculty of Business Administration	2020/12/10	2+2	學士	分別授予	0	0	0	0	0	0	0	0	
111上	醫療健康學院	健康事業管理系	四技(日)	英國	密德薩斯大學	Middlesex University	管理、領導及組織系	Department of Management, Leadership and Organisations	2022/04/19	3+1.5	碩士	分別授予	2	0	0	0	0	0	0	0	
111上	醫療健康學院	老人福利與長期照顧事業系	四技(日)	日本	日本經濟大學	Japan University of Economics	經濟學院及經營管理學院	Faculty of Economics and Faculty of Business Administration	2020/12/10	2+2	學士	分別授予	0	0	0	0	0	0	0	0	

學年度/學期	學院	系所	學制	合作學校國別/地區	合作學校名稱		合作單位名稱		簽訂時間	授課方式	學位授予方式	修讀學生數				已取得學位之累計學生數				
					中文名稱	英文名稱	中文名稱	英文名稱				本國學生	對學學生	方校學生	方校學生	本國學生	對學學生	方校學生	方校學生	
																				男生
111下	民生創新學院	食品科技系	四技(日)	日本	日本經濟大學	Japan University of Economics	經濟學院及營工管理學院	Faculty of Economics and Faculty of Business Administration	2020/12/10	2+2	學士	分別授予	0	0	0	0	0	1	0	0
111下	民生創新學院	化妝品應用系	四技(日)	英國	桑德蘭大學	University of Sunderland	化妝品應用系	Pharmacy, Pharmaceutical and Cosmetic Sciences	2020/02/25	3+1	學士	分別授予	0	0	0	0	0	1	0	0
111下	民生創新學院	化妝品應用系	四技(日)	日本	日本經濟大學	Japan University of Economics	經濟學院及營工管理學院	Faculty of Economics and Faculty of Business Administration	2021/06/24	3+2	學士	分別授予	0	1	0	0	0	0	0	0
111下	民生創新學院	國際溝通英語系	四技進修部	日本	日本經濟大學	Japan University of Economics	經濟學院及營工管理學院	Faculty of Economics and Faculty of Business Administration	2020/12/10	2+2	學士	分別授予	1	0	0	0	0	0	0	0
111下	民生創新學院	國際溝通英語系	四技(日)	英國	密德薩斯大學	Middlesex University	管理、領導及組織系	Department of Management, Leadership and Organisations	2022/04/19	3+1.5	碩士	分別授予	0	1	0	0	0	0	0	0
111下	民生創新學院	國際溝通英語系	四技(日)	英國	北安普頓大學	The University of Northampton	國際商業溝通	International Communication Business	2017/05/10	3+1	學士	分別授予	0	0	0	0	0	1	0	0
111下	民生創新學院	國際溝通英語系	四技(日)	英國	坎布里亞大學	University of Cumbria	商業、產業及領導	Institute of Business, Industry, and Leadership	2018/06/26	3+1	學士	分別授予	0	0	0	0	1	0	0	0

學年度/學期	學院	系所	學制	合作學校國別/地區	合作學校名稱		合作單位名稱		簽訂時間	授課方式	授學位	授學位方式	修讀學生數				已取得學位之累計學生數							
					中文名稱	英文名稱	中文名稱	英文名稱					本國學生	對方學校學生	本國學生	對方學校學生	男生	女生	男生	女生	男生	女生	男生	女生
111下	民生創新學院	國際溝通英語系	四技(日)	英國	密德薩斯大學	Middlesex University	民生創新學院	College of Human Science and Social Innovation	2022/04/19	3+1	學士	分別授予以	0	0	0	0	1	6	0	0				
111下	民生創新學院	美髮造型設計系	四技(日)	日本	日本經濟大學	Japan University of Economics	經濟學院及經營管理學院	Faculty of Economics and Faculty of Business Administration	2021/06/24	3+2	學士	分別授予以	0	0	0	0	0	0	0	0				
111下	智慧科技學院	環境與安全衛生工程系	四技進修部	日本	日本經濟大學	Japan University of Economics	經濟學院及經營管理學院	Faculty of Economics and Faculty of Business Administration	2020/12/10	2+2	學士	分別授予以	1	0	0	0	0	0	0	0				
111下	醫療健康學院	健康事業管理系	四技(日)	日本	日本經濟大學	Japan University of Economics	經濟學院及經營管理學院	Faculty of Economics and Faculty of Business Administration	2020/12/10	2+2	學士	分別授予以	0	0	0	0	0	0	0	0				
111下	醫療健康學院	健康事業管理系	四技(日)	英國	密德薩斯大學	Middlesex University	管理、領導及組織系	Department of Management, Leadership and Organisations	2022/04/19	3+1.5	碩士	分別授予以	2	0	0	0	0	0	0	0				
111下	醫療健康學院	老人福利與長期照顧	四技(日)	日本	日本經濟大學	Japan University of Economics	經濟學院及經營管理學院	Faculty of Economics and Faculty of Business Administration	2020/12/10	2+2	學士	分別授予以	0	0	0	0	0	0	0	0				







111 上	民生創新 學院	文化創 意產業 系	四 技 (日)	是	美國	帕森設計學院	Parsons School of Design	校方正式簽訂協議之 短期研習或遊學團 (未修讀學分者)(包括 寒暑假)	2	1
111 上	民生創新 學院	美髮造 型設計 系	四 技 (日)	是	美國	帕森設計學院	Parsons School of Design	校方正式簽訂協議之 短期研習或遊學團 (未修讀學分者)(包括 寒暑假)	1	1
111 上	智慧科技 學院	生物醫 學工程 系	四 技 (日)	是	馬來西亞	拉曼大學	Universiti Tunku Abdul Rahman	就讀一學期(含)以上 未滿一學年(修讀學 分者)	3	1
111 上	智慧科技 學院	環境與 安全衛 生工程 系	四 技 (日)	是	澳大利亞	澳洲墨爾本皇 家理工大學	RMIT University	校方正式簽訂協議之 短期研習或遊學團 (未修讀學分者)(包括 寒暑假)	9	0
111 下	民生創新 學院	美髮造 型設計 系	四 技 (日)	是	大韓民國 (南韓)	仁德大學	Induk University	校方正式簽訂協議之 短期研習或遊學團 (修讀學分者)(包括寒 暑假)	0	19
111 下	智慧科技 學院	智慧科 技應用 系	四 技 (日)	是	馬來西亞	雙威大學	Sunway University	就讀一學期(含)以上 未滿一學年(修讀學 分者)	2	0

表 5、海青班人數統計表

班別	在學期間	學生數
40 期餐飲廚藝科	110.03-111.12	23 位
40 期烘焙科	110.03-111.12	26 位
40 期美容化妝品應用科	110.03-111.12	12 位
40 期美髮造型設計科	110.03-111.12	7 位
41 期餐飲廚藝科	111.03-112.12	24 位
41 期烘焙科	111.03-112.12	47 位
41 期美容化妝品應用科	111.03-112.12	16 位

表 6、國際學術交流現況資料表

學年 度	國家	學術交流類型	合作領域	合作項目內容	與國內外大學建立姊妹校		人數	
					學校中文名稱	學校英文名稱	男	女
111	大韓民國 (南韓)	畢業生出國留 學	醫藥衛生及社 福領域	出國留學	--	--	0	1
111	美國	畢業生出國留 學	醫藥衛生及社 福領域	出國留學	--	--	0	1
111	馬來西亞	學生出國實習	教育領域	馬來西亞德能拓 (Talento)幼教機 構	--	--	0	3
111	新加坡共 和國	學生出國實習	教育領域, 服 務及其他領域	長老會學前教育 中心、邁傑思學 府、新意元幼源、 新加坡職總優兒 學府、新加坡實 習	--	--	2	22

學年度	國家	學術交流類型	合作領域	合作項目內容	與國內外大學建立姊妹校		人數	
					學校中文名稱	學校英文名稱	男	女
				學生透過實習體驗，落實所學相關專業知識技能、新加坡樟宜機場				
111	越南社會主義共和國	學生出國實習	工程領域	Phu My Town 越南活性炭製造廠	--	--	2	0
111	泰國(泰國)	學生出國實習	醫藥衛生及社福領域	跨文化之母應與社區護理實習	--	--	0	16
111	美國	學生出國實習	醫藥衛生及社福領域	洛杉磯美國社區醫療中心	--	--	0	3
111	澳大利亞	學生出國實習	服務及其他領域	澳式美體產業實習計畫、澳洲實習學生透過實習體驗，落實所學相關專業知識技能	--	--	4	17
111	日本	學生出國實習	服務及其他領域	日本實習學生透過實習體驗，落實所學相關專業知識技能	--	--	0	6
111	印度共和國	與國外大學建立姊妹校	醫藥衛生及社福領域，服務及其他領域	締結姊妹校，交換教師，交換學生，訪問學生，學術研究，短期課程	SRM 大學	SRM University	0	0
111	加拿大	與國外大學建立姊妹校	醫藥衛生及社福領域，服務及其他領域	締結姊妹校，交換教師，交換學生，訪問學生，學術研究，短期課程	加拿大科技與商業學院	Canadian College of Technology and Business	0	0
111	馬來西亞	與國外大學建立姊妹校	製造及營造領域，服務及其他領域	締結姊妹校，交換教師，交換學生，訪問學生，學術研究，短期課程	新紀元大學學院	New Era University College	0	0
111	大韓民國(南韓)	與國外大學建立姊妹校	服務及其他領域	締結姊妹校，交換教師，交換學生，訪問學生，學術研究，短期課程	仁德大學	Induk University	0	0
111	日本	與國外大學建立姊妹校	服務及其他領域	締結姊妹校，交換教師，交換學生，訪問學生，學術研究，短期課程	羽衣國際大學	Hagoromo University of International Studies	0	0
111	西班牙王國	與國外大學建立姊妹校	服務及其他領域	締結姊妹校，交換教師，交換學生，訪問學生，學術研究，短期課程	宗座薩拉曼加大學	Universidad Pontificia de Salamanca	0	0
111	印度尼西	與國外大學建	服務及其他領	締結姊妹校，交	建國大學	BINUS	0	0

學年度	國家	學術交流類型	合作領域	合作項目內容	與國內外大學建立姊妹校		人數	
					學校中文名稱	學校英文名稱	男	女
	亞共和國	立姊妹校	域	換教師，交換學生，訪問學生，學術研究，短期課程		University		
111	加拿大	與國外大學建立姊妹校	服務及其他領域	締結姊妹校，交換教師，交換學生，訪問學生，學術研究，短期課程	溫哥華社區學院	Vancouver Community College	0	0
111	菲律賓共和國	與國外大學建立姊妹校	服務及其他領域	締結姊妹校，交換教師，交換學生，訪問學生，學術研究，短期課程	遠東大學	Far Eastern University	0	0
111	印度尼西亞共和國	與國外大學建立姊妹校	服務及其他領域	締結姊妹校，交換教師，交換學生，訪問學生，學術研究，短期課程	蘇吉甲普拉那塔天主教大學	Soegijapranata Catholic University	0	0

表 7、學校補助學生出國進修、交流情形表

學年度/ 學期	系所	學制	學校補助學生出國進修、交流情形			補助學生進修、交流人數	
			補助經費來源	補助金額 (元)	補助比例 (%)	男	女
111 上	化妝品應用系	四技 (日)	高教深耕計畫	480000	80%	0	6
111 上	化妝品應用系	四技 (日)	學海飛颺	100000	17%	0	1
111 上	化妝品應用系	四技 (日)	學校自籌款	20000	3%	0	1
111 上	國際溝通英語系	四技進修部	學海飛颺	424000	83%	1	2
111 上	國際溝通英語系	四技進修部	學校自籌款	84800	17%	1	2
111 上	國際溝通英語系	四技 (日)	學海飛颺	870667	58%	0	6
111 上	國際溝通英語系	四技 (日)	學海惜珠	369894	25%	0	1
111 上	國際溝通英語系	四技 (日)	學校自籌款	248112	17%	0	7
111 上	文化創意產業系	四技 (日)	高教深耕計畫	240000	100%	2	1
111 上	美髮造型設計系	四技 (日)	高教深耕計畫	160000	100%	1	1
111 上	生物醫學工程系	四技 (日)	學海飛颺	612000	53%	3	0
111 上	生物醫學工程系	四技 (日)	學海惜珠	350000	30%	0	1
111 上	生物醫學工程系	四技 (日)	學校自籌款	192400	17%	3	1

學年度/ 學期	系所	學制	學校補助學生出國進修、交流情形			補助學生進修、交流人數	
			補助經費來源	補助金額 (元)	補助比例 (%)	男	女
111 上	環境與安全衛生工程系	四技 (日)	高教深耕計畫	39868	100%	9	0
111 下	化妝品應用系	四技 (日)	高教深耕計畫	200000	100%	0	1
111 下	國際溝通英語系	四技進 修部	高教深耕計畫	200000	100%	1	0
111 下	美髮造型設計系	四技 (日)	高教深耕計畫	151172	45%	0	8
111 下	美髮造型設計系	四技 (日)	學校自籌款	182700	55%	0	11
111 下	智慧科技應用系	四技 (日)	學海飛颺	106309	83%	2	0
111 下	智慧科技應用系	四技 (日)	學校自籌款	21262	17%	2	0

表 8、華文教學(含海外開班)科目明細表

學年度	開課日期	班別名稱	科目名稱	開課地點	授課總 時數	上課人數	
						本國 學生	非本國 學生
111 上	2022-09-12	境外生語言班	初級華語(一)	弘光華語文中心	72	0	11
111 上	2022-09-12	境外生語言班	進階華語(一)	弘光華語文中心	72	0	13
111 上	2022-10-03	線上華語文課程	線上初級華語	弘光華語文中心	26	0	8
111 下	2023-02-20	境外生語言班	初級華語(二)	弘光華語文中心	72	0	16
111 下	2023-02-20	境外生語言班	進階華語(二)	弘光華語文中心	72	0	13
111 下	2023-05-09	線上華語文課程	線上初級華語	弘光華語文中心	45	0	1

# 圖書資訊處

## 壹、組織編制

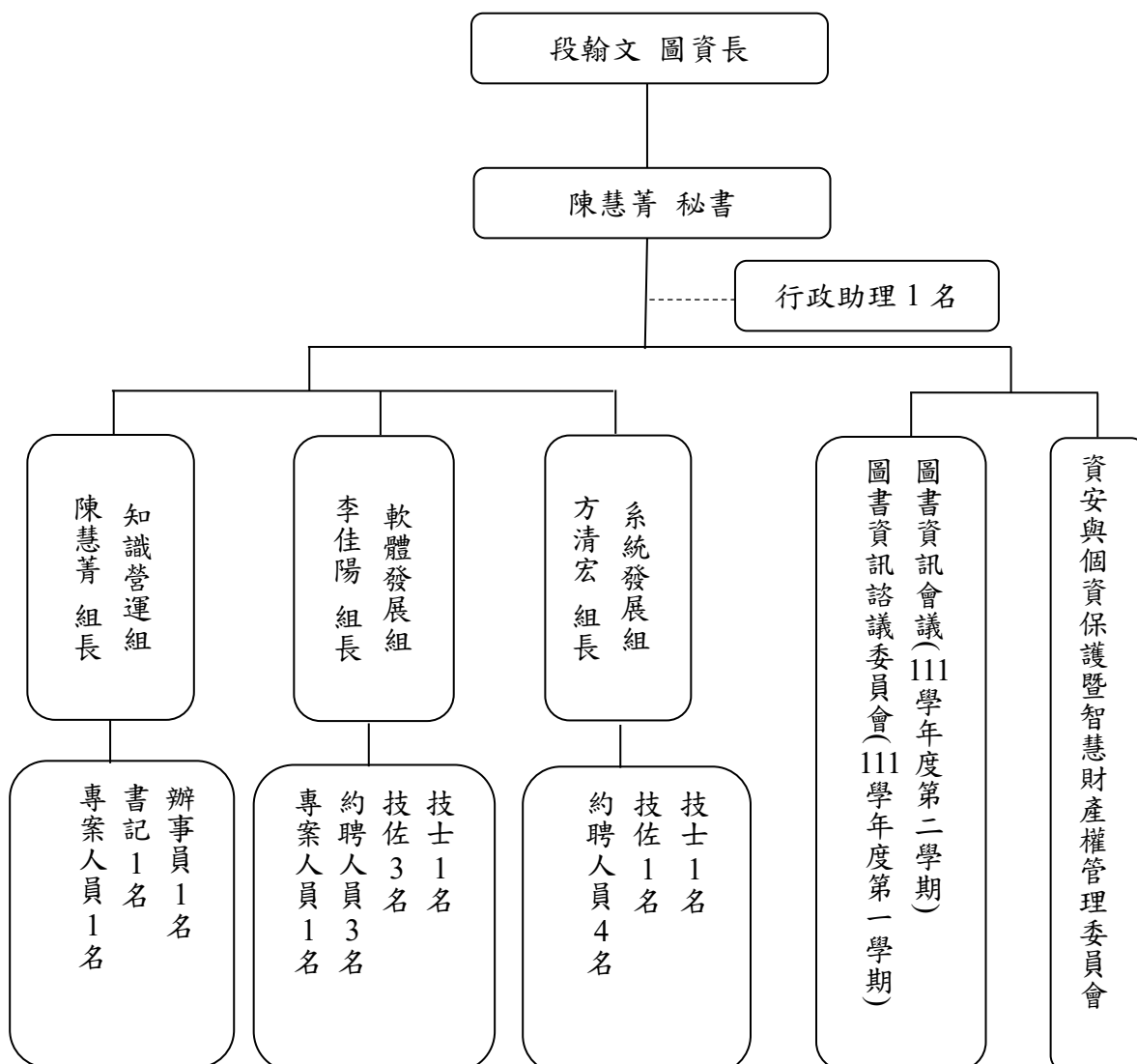

## 貳、大事紀

- 一、111 學年度完成「贈書」及募集「二手教科書」編目，共上架 140 冊。
- 二、111 學年度完成圖書館 94 台送風機、冷卻水塔及電梯保養、讀者門禁系統、圖書館自動化系統、電子資源整合查詢系統維護案。
- 三、111 學年度完成採購 Proxy 遠端讀者自動認證系統。
- 四、完成 111 學年度師生作品機構典藏:教學實踐研究成果報告-8 件；學生專題競賽得獎作品-100 件。
- 五、分享本校圖書資源至員林農工、大甲高工、公明國中、四箴國中、沙鹿國中、清水國中及豐原高商夥伴學校，敦睦週邊學區，均質教育資源，提升閱讀風氣。
- 六、111 年 9 月 6 日完成協辦「新生啟航校園文化體驗活動」校園巡禮闖關活動。
- 七、111 年 9 月 15 日完成「社團博覽會」圖書視聽資源推廣活動。
- 八、111 年 9 月 28 日完成圖書館新空間攝影及行銷影片拍攝。
- 九、111 年 10 月 3 日完成圖書館玻璃門透明膜、腰帶工程案

- 十、111 年 10 月 13 日集合產業-新天鵝堡桌遊公司、學生社團-弘光桌遊社及行政-圖資處，強強聯手舉辦「桌遊闖關—陪你玩整天！」活動。
- 十一、111 年 10 月 20 日完成圖書館一至三樓隔熱紙工程案。
- 十二、111 年 12 月 5 日至 111 年 12 月 9 日舉辦圖書館系列活動「5 日 5 色圖文精彩」。
- 十三、111 年 11 月 29 日至 12 月 9 日舉辦弘光科技大學 55 週年校慶『迷你趣味活動』，尋找隱藏在校園各處 9 隻 Q 萌獵鷹活動。
- 十四、111 年 11 月 28 日至 112 年 2 月 28 日舉辦展覽-神來一筆的世界~劉明昆老師創作 34 週年展 1989~2023。
- 十五、112 年參加「臺灣學術電子書暨資料庫聯盟(TAEBDC)」，與全國大專院校共建共享電子書。
- 十六、112 年參加「HyRead ebook 凌網電子書聯盟」，與全國大專院校共建共享電子書。
- 十七、112 年參加「iRead eBooks 華藝電子書聯盟」，與全國大專院校共建共享電子書。
- 十八、112 年 3 月 2 日至 112 年 5 月 31 日舉辦展覽-The Cross Culture love of HungKuang University：Let us talk smart and play in English!-卓淑美老師協同外師。
- 十九、112 年 4 月 10 日至 4 月 28 日舉辦『2023 年來圖書館就對了-拼書贏』借閱活動。
- 二十、112 年 5 月 1 日 新增「掠奪性期刊查證」服務。
- 二十一、112 年 6 月 7 日完成圖書館享學空間地板更換工程案。
- 二十二、112 年 6 月 30 日完成圖書館討論室牆面油漆粉刷工程案。
- 二十三、112 年 7 月 13 日完成圖書館一至三樓地板清潔打蠟作業。
- 二十四、112 年 7 月 13 日完成圖書館一至三樓樓梯止滑膠工程案。
- 二十五、112 年 7 月 26 日完成圖書館策展區牆面油漆粉刷工程案。
- 二十六、112 年 7 月 26 日完成室內空氣品質監測設備更新工程案。
- 二十七、校務系統開發成效：
  - (一)全校性：完成「電子表單管理系統」新系統建置。
  - (二)全校性：完成「弘光 e 指通」系統優化。
  - (三)全校性：完成建置「校務系統 PC 版」，因應微軟 IE 停用導致無法使用問題。
  - (四)教務處：完成「成績管理系統」教師成績輸入優化(Web)。
  - (五)學務處：完成「學生請假系統」學生請假申請及學生假單簽核優化(RWD)。
  - (六)研發處：完成「教師至業界研習系統」新系統建置。
  - (七)圖資處：完成「校務資料庫」硬體主機汰舊換新之移機作業。
  - (八)秘書處：完成 111 學年度「教師評鑑系統」功能擴充。
  - (九)人事室：完成各類身份「電子聘書系統」新系統建置。
  - (十)人事室：完成 111 學年度「職員工考核管理系統」功能擴充。
  - (十一)招生策略中心：完成 112 學年度「招生管理系統」功能擴充。
- 二十八、全校性系統服務：
  - (一)無線網路認證系統上線。
  - (二)直播影音平台建置。
  - (三)年度資訊安全管理系統及個人資料管理系統外部稽核。
  - (四)開放文件格式(ODF)宣導。
  - (五)「全校資訊設備管理、採購及使用採購政策」擬訂。
  - (六)學校網站伺服器雲端化規劃。
  - (七)雲端空間政策規劃。
  - (八)新版網頁(WEB3.0)規劃。

### 參、各項統計資料

表 1、圖書館藏統計表

種類	語文	中文	外文	合計
圖書	(冊)	245,419	36,120	281,539
現行期刊	(種)	95	3	98
期刊累計種數	(種)	1,722	786	2,508
期刊合訂本	(冊)	14,076	7,534	21,610
線上資料庫	(種)	248(種)		
電子期刊	(種)	58,264(種)		
電子書	(種)	1,032,100(種)		
視聽資料	(筆)	15,833	1,786	17,619
微縮資料	(筆)	0	3,795	3,795

表 2、圖書資訊處經費支出表

類別	項目	業務費	設備費	圖書資料費	其他經費
圖書		1,701,153	181,000	9,077,646	1,807,907
資訊		11,549,246	15,826,000	0	587,500
合計		13,250,399	16,007,000	9,077,646	2,395,407

表 3、圖書館藏專業服務統計表

服務項目		執行成果
分類編目作業	圖書	62 筆(採購)
	視聽資料	69 筆
淘汰作業	圖書	8,703 冊
	視聽資料	0 筆
	期刊合訂本	0 冊
教師指定參考書陳列		90 冊
人文精神選書		48 冊
館際合作	貸入	5 件
	借出	6 件



表 4、推廣活動成果統計表

活動名稱	活動成果	
	場次	人次
新生啟航校園文化體驗活動	2 場	638 人次
社團博覽會	1 場	150 人次
桌遊闖關~ 陪你玩整天	1 場	273 人次
弘光科技大學 55 週年校慶『迷你趣味活動』	1 場	75 人次
圖書館週(12/5~9)系列活動：5 日 5 色圖文精彩	1 場	3,614 人次
圖書館週(12/5~9)系列活動：5 日 5 色圖文精彩-SDGs 影展	15 場	600 人次
2023 年來圖書館就對了：拚書贏	1 場	829 人次

表 5、教育訓練辦理情形

學年度	日期	主講者	講題	參與人數
111.1 學期	111.09.13	智泉公司鄭亦珊	Turnitin原創性比對系統-教師版教育訓練	8
	111.09.14	碩睿公司顏婕珉	論文咖 EndNote 初體驗	14
	111.10.13	雲書苑公司林政宏	快刀中文論文比對教育訓練	18
	111.10.18	智泉公司張殊文	Turnitin原創性比對系統-學生版教育訓練	4
	111.10.19	圖資處段翰文	電子表單簽核系統操作說明會-第一場	19
	111.10.19	圖資處段翰文	電子表單簽核系統操作說明會-第二場	14
	111.10.21	圖資處段翰文	電子表單簽核系統操作說明會-第三場	16
	111.10.21	圖資處段翰文	電子表單簽核系統操作說明會-第四場	33
	111.11.17	智泉公司張殊文	iThenticate原創性論文比對系統教育訓練	16
	111.11.25	圖資處王天鉅	人文講堂視訊設備操作教育訓練	42
	111.11.30	圖資處段翰文	電子表單簽核流程說明會-第一場	30
	111.12.07	圖資處段翰文	電子表單簽核流程說明會-第二場	38
111.2 學期	111.03.02	智泉公司張殊文	Turnitin原創性比對系統-教師版教育訓練	3
	111.03.08	圖資處游淑婷	EndNote書目管理軟體教育訓練-護理博班	7
	112.03.08	SGS 李佳潤	PIMS個人資訊盤點與風險評鑑訓練課程-上午場	31
	112.03.08	SGS 李佳潤	PIMS個人資訊盤點與風險評鑑訓練課程-下午場	31
	112.04.25	智泉公司張殊文	Turnitin原創性比對系統-學生版教育訓練	12

學年度	日期	主講者	講題	參與人數
	112.05.04	華藝公司韓世淳	SYMSKAN文獻相似度檢測服務教育訓練	12
	112.05.18	智泉公司張殊文	iThenticate原創性論文比對系統教育訓練	21

表 6、資訊服務統計表

項目	學期	111.1 學期	111.2 學期	合計
	全校電腦網路維修件數		276	321
無線網路使用人次		285,312	328,244	613,556
軟體雲登入人次		9,840	13,684	23,524
創課學習系統使用人次		15,208,817	11,835,614	27,044,431
直播影音平台使用人次		9,148	3,956	13,104

表 7、資訊申請單統計表

序	單位名稱	申請件數	完成件數	開發工時	達成率(%)
1	教務處	132	104	1,445	79
2	總務處	69	67	485	97
3	會計室	59	57	270	97
4	學務處	48	35	396	73
5	研發處	44	39	778	89
6	教學單位	41	36	135	88
7	秘書處	25	22	1,016	88
8	人事室	23	20	329	87
9	圖資處	11	10	98	91
10	教發中心	4	4	14	100
11	國際處	1	1	3	100
總計		457	395	4,969	86

表 8、校務系統使用次數 Top 10 統計

序	系統名稱	作業代碼	作業名稱	使用次數統計
1	差假管理系統	D080801	簽到退作業	205,418
2	學生整合資訊系統	S010503	學生請假申請	181,631

序	系統名稱	作業代碼	作業名稱	使用次數統計
3	教師評量管理系統	A520A01	教學/導師服務滿意度評量問卷	122,182
4	學生整合資訊系統	S010601	學雜費繳費單(含證明單)列印	108,415
5	預算管理系統	F010311	費用支出及預支申請	95,100
6	學生整合資訊系統	S010502	學生綜合資料輸入	67,014
7	學生整合資訊系統	S010524	學雜費減免線上申請	64,714
8	差假管理系統	D080211	請假申請	62,993
9	生輔(操行)管理系統	B010211	任課教師點名作業	53,161
10	差假管理系統	D080301	待簽核文件	52,465

# 秘書處

## 壹、組織編制

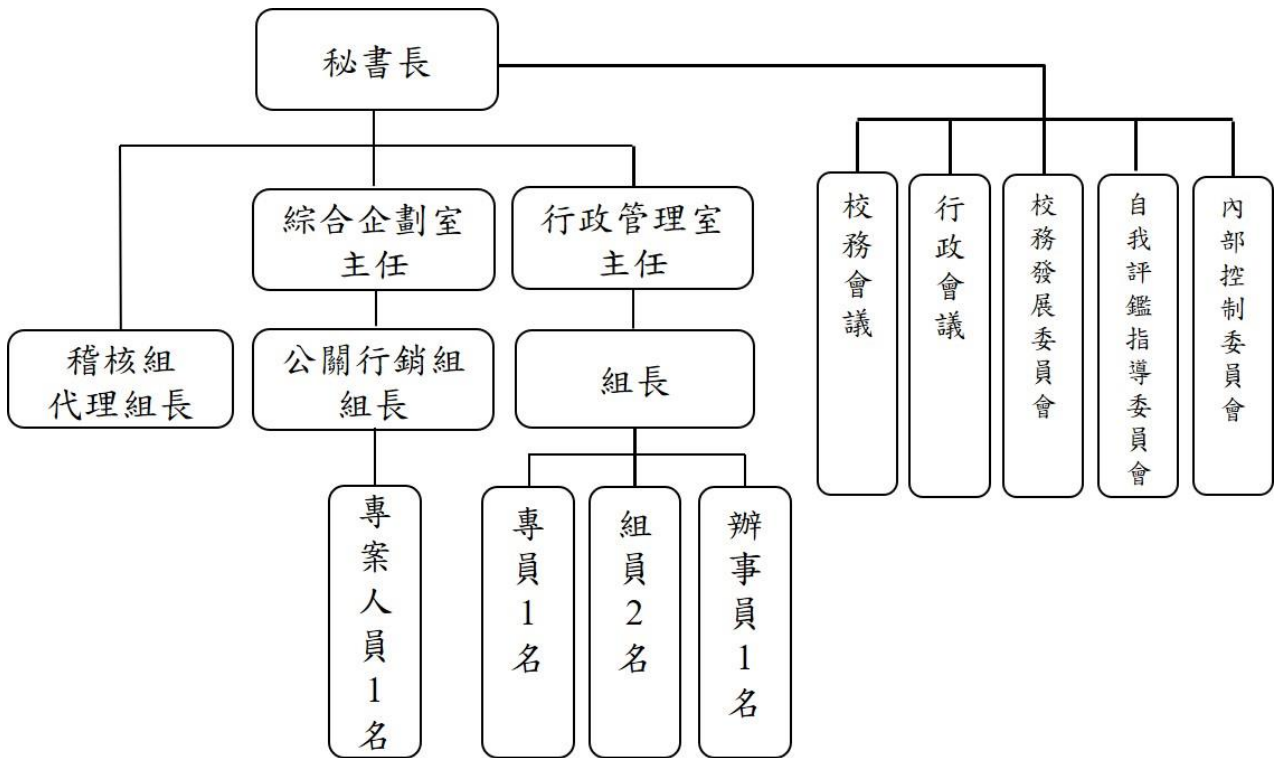

## 貳、大事紀

### ◎秘書處

#### 一、召開各項會議

- (一) 為協調校內各業務相關單位之工作推展，召開「校務會議」、「行政會議」、「校務發展委員會議」、「校務發展規劃暨風險管理小組會議」、「行政協調會議」、「內部控制委員會議」、「校慶籌備會議」、「校務資料庫填報教育訓練及檢核作業說明會」及「院長會議」。
- (二) 協助召開董事會議，111學年度召開4次董事會議，因應COVID-19疫情漸漸解封，將原採視訊方式進行之會議，調整為視訊+實體會議並行，自111年11月起均以實體會議方式召開會議。  
會議中除例行性校務報告、稽核報告外，並針對校內及董事會提案進行討論，相關運作均依本校「財團法人弘光科技大學捐助章程」之規定執行職權。

#### 二、教師考核評鑑作業

本校依據大學法規定，對於教師之教學、研究、輔導及服務成效進行評鑑。

- (一) 111.10.25 提案 110 學年度專任教師考核成績結果至校教評會。
- (二) 111.12.28及111.12.29辦理112學年度教師評鑑辦法及實施細則修正(草案)公聽會。

(三)112.02.20公告111學年度教師考核與評鑑作業時程及重點說明。

### 三、辦理主管研習營

為提供校內新(舊)任主管深入學習和交流的機會，辦理主管研習營，透過演講、工作坊、小組討論……等形式之活動，深化主管的領導力。

#### (一) 111學年度主管研習營

- 活動主題：團結一心 共創價值
- 辦理時間：111年8月30日（星期二）8:40-16:30
- 辦理地點：人文講堂
- 參與人員：行政一級主管、教學一、二級主管、教務處招生中心主任

#### (二) 活動摘要：

111 學年度主管研習營以會議方式進行，以「團結一心 共創價值」的企劃理念進行規劃。在研習營中，各學院深入報告了學院核心價值，並就系所招生中遇到的問題、提出的意見和建議進行深入交流。

活動由教務長首先進行了 111 學年度招生現況與策略的報告，接著由醫療健康學院、護理學院、智慧科技學院、民生創新學院分別進行了學院核心價值的分享。教務長的報告提供了全校招生的整體情況，為各學院制定招生策略提供了參考。

此外，各學院也就所屬的 1-2 系所分析了未來可能面臨的挑戰與契機、發展重點，以及招生現況進行了報告。這些分析更有助於制定更具前瞻性的招生策略。最後，透過意見交流的方式，成功地圓滿完成了這次研習營。學院間的深入交流促進了跨領域的合作，希望為未來的發展打下了堅實基礎。



弘光科技大學  
HUNGKUANG UNIVERSITY

111學年度  
主管研習營 活動手冊

2022/08/30  
人文講堂

團結一心 共創價值

**弘光科技大學111學年度主管研習營議程表**

**❤️ 團結一心 共創價值 ❤️**

會議時間：111年8月30日（星期二）8:40-16:00  
會議地點：人文講堂  
參加人員：行政一級主管、教學一、二級主管

時間	議題	主持人/報告人	地點	
08:40-09:00 (20分鐘)	報到		人文講堂	
09:00-09:05 (5分鐘)	開幕式、校長致詞	黃月桂校長		
09:05-10:05 (60分鐘)	111學年招生現況與策略 -始計畫	范煥榮教務長		
10:05-10:25 (20分鐘)	茶敘			
10:25-11:00 (35分鐘)	醫療健康學院核心價值 -物治系 -老福系	林佳靜院長 陳翰裕主任 俞靜佳主任		
11:00-11:35 (35分鐘)	護理學院核心價值 -護理系	陳淑齡院長 雷若莉主任		
11:35-11:55 (20分鐘)	意見分享交流	范煥榮教務長		
12:00-13:40 (100分鐘)	午餐			弘毅館
13:40-14:15 (35分鐘)	智慧科技學院核心價值 -環安系 -智群系	黃文繼院長 盧信忠主任 徐水運主任		人文講堂
14:15-14:50 (35分鐘)	民生創新學院核心價值 -運休系 -幼保系	陳玉舜院長 張麗仁主任 邱華慧主任		
14:50-15:00 (10分鐘)	休息			
15:00-15:20 (20分鐘)	意見分享交流	范煥榮教務長		
15:20-16:00 (40分鐘)	綜合座談	黃月桂校長		
16:00	賦歸			

### 四、協助創校55週年校慶活動暨「QUBE弘學舍」揭牌儀式

#### (一) 創校 55 週年校慶

- 校慶主題：Succession -> SUCCE55ION  
有傳承、接替、一系列、連續的意義，從學術角度也有生態環境「演替」的意義。字意也符合弘光的系所涵蓋完整人生、從小至照顧到老一系列的意涵。
- 辦理時間：12月02日(五)
- 辦理地點：運動場。



## (二) 活動摘要：

創校 55 週年校慶活動內容豐富多元，包括開幕典禮、園遊會以及各學系的特色活動。同時也為斥資 6 億 5400 餘萬興建打造的「海景度假飯店級宿舍」之「QUBE 弘學舍」進行揭牌。

開幕典禮於操場司令台前隆重舉行，現場無人機升空噴灑彩色煙霧祝福生日快樂等。各單位師生共同參與，學校亦致贈全校教職員工創校 55 週年校慶運動帽 T，展現了校內的凝聚力與向心力；園遊會專區豐富多彩，提供學生歡樂時光。

此次校慶不僅凝聚了師生情感，「吾愛吾校」校友同學會暨傑出校友表揚，也加深了校友對學校的熱愛。

此外，綜合企劃室透過公告及社群媒體積極宣傳活動，亦獲得廣泛關注。

整體而言，校慶活動促進了師生間的情感交流，強化校園凝聚力，展現了學校的活力與成就。



## 五、協助畢業典禮事項

### (一) 111 學年度畢業典禮

➤ 辦理時間：112 年 06 月 10 日（星期六）

➤ 辦理地點：毓麟館

➤ 辦理場次：智慧科技學院、民生創新學院、護理學院、醫療健康學院。

### (二) 活動摘要：

111 學年度畢業典禮以實體方式舉行，典禮場次依序分為智慧科技學院、民生創新學院、護理學院、醫療健康學院，由四個學院根據各自的特色規劃典禮流程。

畢業典禮當天，除了畢業生進場外，疫情後也邀請家長和來賓一同入場觀禮。此外，畢業典禮亦同步現場直播，以方便未能到場的親友透過線上方式給予畢業生祝福。



## 六、技專校院基本資料庫填報作業

教育部為提昇技職教育之品質，俾使教育相關決策有所依據及參考，設置「全國技專校院校務基本資料庫資訊系統」。

### (一)填報期間

1. 第一次：111.09.21~111.10.31。
2. 第二次：112.03.09~112.04.28。

### (二)召開「技專校院基本資料庫」填表研習會，重要議題如下：

1. 「技專校院基本資料庫」填報作業宣導。
2. 本校填表作業流程及檢核作業之進行。
3. 異動表冊說明及注意事項（請各責任單位舉例說明）。

### (三)於111.12.22及112.05.31備妥本校「技專校院基本資料庫」相關資料，行文予國立雲林科技大學校務資料庫維運小組。

## 七、校務意見處理

為彙整並有效處理關係人對本校行政措施或辦學成果之建議及讚揚或影響其權益或服務不合其所需時，期盼能與關係人建立良好互動關係以提昇本校行政效率及保護關係人權益，本校訂有「校務意見處理作業（於102.05.22修訂為內控文件）」，相關校務意見悉依內控文件作業處理，管道暢通。111學年度校務意見登錄處理案件共計62件，校務意見-內部顧客（學生、教職員工）及外部顧客（政府機關、校外人士、學生家長、畢業校友等）反應，如下表所示。

對象 \ 學年度	111
內部顧客	43
外部顧客	19
合計	62

備註：內部顧客指陳情人為學生或教職員工；外部顧客指陳情人為政府機關、校外人士、學生家長、畢業校友等非校內人員。

## 八、文件管理作業

111學年度內控文件，新發行1份文件、改版54份文件、廢止2份文件，共計196



份，其明細如下表。

111學年度內控文件總覽表

作業事項	文件份數	作業事項	文件份數
人事事項	15	營運事項-國際交流及合作事項	4
財務事項	18	營運事項-資訊處理事項	16
營運事項-教學事項	56	營運事項-安全衛生暨環境保護事項	27
營運事項-學生事項	22	營運事項-其他營運事項	24
營運事項-總務事項	10	關係人交易	1
營運事項-研究發展事項	1	內部稽核管理作業	1
營運事項-產學合作事項	1	合計	196份

### 九、外部稽核作業

目前通過的國際標準驗證系統包含ISO 9001：2015、ISO 27001：2013、ISO 14001：2015、ISO 45001：2018、ISO 50001：2018及BS 10012：2017，111學年度各項系統外部稽核情形如下表。

111學年度各項國際標準驗證外部稽核一覽表

系統名稱	外部稽核日期	稽核結果
ISO 9001：2015	111.08.22	通過定期追查
ISO 27001：2013		通過驗證
BS 10012：2017		通過驗證
ISO 45001：2018	112.03.15~03.16	通過驗證
ISO 50001：2018		通過定期追查
ISO 14001：2015		通過定期追查

### 十、分層負責明細表

本校分層負責明細表，每學年因應組織調整或業務重整等現況進行修正，秘書處於111.08.31以e-mail信件通知各單位進行檢視、修改，由秘書處彙整後，提案至111.10.11行政會議審議修正通過。

### 十一、擬訂行事曆編制作業

依據「行事曆編制作業」制訂次學年度（112學年度）第1、2學期重要行事曆，經112年1月10日行政會議通過，並依據教育部112年3月27日臺教技(四)字第1122300825號來函，調整公告112學年度全校行事曆。

### 十二、公文收發作業

(一)因應資安提升，全面改用https(443 port)進行連線，並於112.07.06更新漢龍電子公文製作系統網址。

(二)111學年度總收發文件數統計：

項目	電子文	紙本文	合計
收文	14,878	3,516	18,394
發文	2,274	1,130	3,404
合計	17,152	4,646	21,798

### ◎綜合企劃室

一、111年8月1日至112年7月15日每半個月發行一期「就是要弘」電子報，發行

第 191 至 214 期電子報。

二、111 年 12 月 2 日 55 週年校慶舉辦「記憶中的味道」校友聯誼活動。

三、112 年 5 月與知名網紅「見習網美小吳」、「超認真少年」、「統神」合作拍攝招生宣傳影片，此乃全國大學首創之舉。

四、112 年 7 月拍攝完成「弘愛築夢·翻轉弱勢」第六篇募款影片。

### ◎稽核組

#### 一、內部稽核作業

依據 111 學年度內部稽核計畫表完成定期稽核作業，其稽核執行結果如表一，另 111 學年度共進行 3 次專案稽核、1 次專案計畫稽核，其稽核執行結果如表二及表三。

表一、111 學年度定期稽核執行結果總覽表

稽核事項	稽核文件數	稽核結果		
		矯正	觀察	建議
人事事項	14	-	2	-
財務事項	18	-	-	-
營運事項-教學事項	13	1	-	-
營運事項-學生事項	22	3	1	-
營運事項-總務事項	10	-	-	1
營運事項-產學合作事項	1	1	-	-
營運事項-研究發展事項	1	1	1	-
營運事項-國際交流及合作事項	4	-	-	-
營運事項-安全衛生暨環境保護事項	28	7	-	10
營運事項-資訊處理事項	19	4	-	4
營運事項-其他營運事項	23	3	1	-
內部稽核管理作業	1	-	-	-
關係人交易	1	-	-	-
合計	155	20	5	15

表二、111 學年度專案稽核執行結果總覽表

日期	稽核項目	受稽核單位	稽核結果		
			矯正	觀察	建議
111 年 10 月	確保各行政單位網頁之有效性及正確性	各教學單位	-	-	-
112 年 04 月	確保各教學單位網頁之有效性及正確性	各行政單位	-	-	-
112 年 07 月	111 學年度校園保護智慧財產權行動方案自評表	圖書資訊處	-	-	-

表三、111 學年度專案計畫稽核執行結果總覽表

日期	稽核項目	受稽核單位	稽核結果		
			矯正	觀察	建議
111 年 10 月	111 年度科技部補助研究計畫檢核	研發處	1	-	-

## 二、校務發展計畫行動方案追蹤作業

於 112 年 8 月彙整各單位 111 學年度校務發展計畫行動方案執行成效，委請校務發展計畫策略統籌及支持系統單位主管、各學院院長及通識中心主任進行審核，審核結果業經 112.10.24 校務發展規劃暨風險管理小組審議通過。111 學年度行動方案執行成效如下表。

111 學年度校務發展計畫之行動方案執行成效總覽表

策略	行動方案	量化績效 指標	已完成	未完成	完成率
	(案)	總件數	(件)	(件)	
策略一：創新智慧教學，培育多元實務人才	15	42	41	1	97.62%
策略二：發展院系特色，創造就學價值	11	27	24	3	88.89%
策略三：創新產學鏈結，整合跨域資源	9	25	23	2	92.00%
策略四：精進多元交流，強化國際移動	7	17	17	0	100.00%
策略五：落實高教公共性，深耕大學社會責任	24	58	55	3	94.83%
陸、資通訊支持系統	9	18	18	0	100.00%
柒、行政支持系統	15	42	38	4	90.48%
護理學院	14	35	32	3	91.43%
醫療健康學院	28	77	76	1	98.70%
民生創新學院	35	109	106	3	97.25%
智慧科技學院	20	59	59	0	100.00%
通識教育中心	3	9	9	0	100.00%
總計	190	518	498	20	96.14%

註 1：已完成件數/績效指標總件數\*100%=完成率

### 參、各項統計資料

#### ◎綜合企劃室

##### 一、IDEA平台行銷資訊數量統計

年/月	111/8	111/9	111/10	111/11	111/12	112/1	112/2
數量	9	11	13	13	12	8	13
年/月	112/3	112/4	112/5	112/6	112/7	合計	
數量	15	19	22	9	8	152	

##### 二、新聞稿發稿數及露出數統計

年/月	111/8	111/9	111/10	111/11	111/12	112/1	112/2
發稿	9	8	6	9	10	6	7
露出	127	129	95	125	150	80	105

年/月	112/3	112/4	112/5	112/6	112/7	合計	
發稿	7	8	11	10	6	97	
露出	68	81	137	78	43	1218	

三、電視新聞採訪露出數統計

年/月	111/8	111/9	111/10	111/11	111/12	112/1	112/2
露出	3	7	5	5	15	6	1
年/月	112/3	112/4	112/5	112/6	112/7	合計	
露出	1	2	4	2	1	52	

# 推廣營運處

## 壹、組織編制

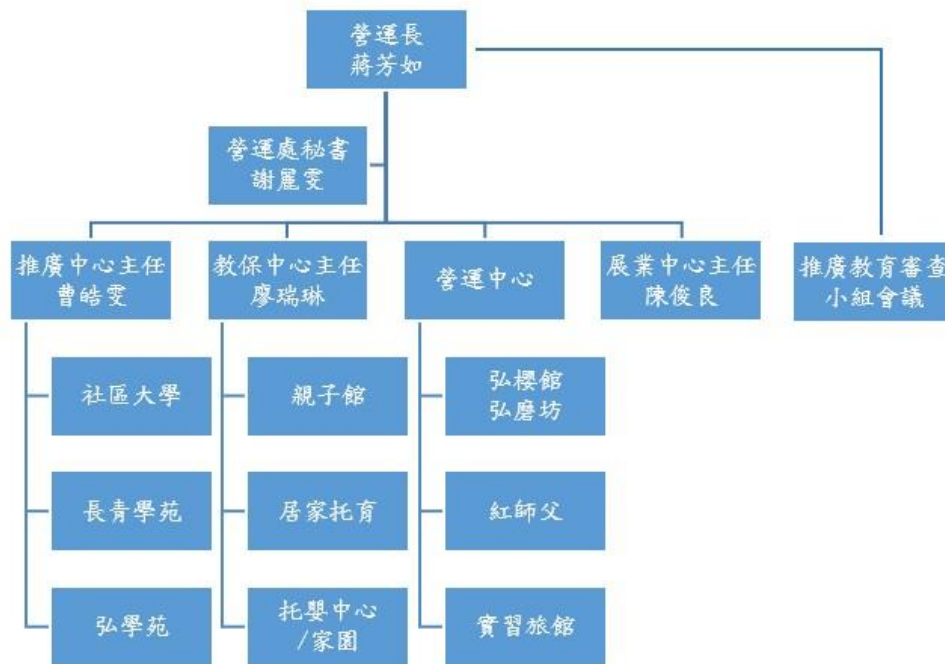

## 貳、大事紀

### ◎推廣教育中心

- 一、111.08.01 至 112.07.31 辦理秀傳醫院二技護理學分班，計 1 班次。
- 二、111.08.01 至 112.07.31 辦理職業安全衛生學分班第 8 期，計 1 班次。
- 三、111.08.01 至 112.07.31 承接教育部 111 學年度樂齡大學計畫。
- 四、111.08.01 至 112.07.31 承接臺中市社會局委託辦理托育人員專業訓練班，計 8 班。
- 五、111.08.06 至 111.09.17 承接中彰投分署 111 年產投辦理太陽光電系統進階班。
- 六、111.08.11 至 111.08.22 承接臺中市政府勞工局 111 年補助辦理照顧服務員訓練專班(沙鹿平日)-職前 42 小時實習實作班。
- 七、111.08.13 至 111.10.02 承接臺中市政府勞工局 111 年短訓辦理寵物美容丙級技術士培訓班。
- 八、111.08.13 至 111.08.27 承接臺中市政府勞工局 111 年青少年探索營辦理無人機空拍攝影剪輯班。
- 九、111.08.20 至 111.08.31 承接勞動部勞動力發展署技檢中心委託辦理 111 年度第 2 梯次全國技術士技能檢定，計 2 個職類。
- 十、111.08.27 至 111.10.15 承接中彰投分署 111 年產投辦理日文實用文法奠定班。
- 十一、111.08.27 至 111.10.01 承接臺中市政府勞工局 111 年短訓辦理食品檢驗乙級證照班。
- 十二、111.08.28 至 111.12.11 承接中彰投分署 111 年產投辦理韓語日常會話實務班。
- 十三、111.09.04 至 111.10.23 承接中彰投分署 111 年產投辦理不動產買賣實務班。
- 十四、111.09.16 至 111.11.15 承接臺中市政府勞工局 111 年職業訓練中餐烹調訓練班。
- 十五、111.09.19 至 111.10.02 承接財團法人國際合作發展基金會中式餐飲及加盟創業合作(英語、西語班)，計 2 班。

- 十六、111.09.19 至 111.10.02 承接財團法人國際合作發展基金會觀光旅館民宿經營(英語、西語班)，計 2 班。
- 十七、111.09.24 至 111.12.24 承接中彰投分署 111 年產投辦理西班牙語日常會話實務班。
- 十八、111.09.24 至 111.12.24 承接中彰投分署 111 年產投辦理泰語字母發音與會話初級班。
- 十九、111.09.25 至 111.12.25 承接中彰投分署 111 年產投辦理越南語日常會話實務班。
- 二十、111.09.26 至 111.11.15 承接臺中市政府勞工局 111 年職業訓練家事管理人員培訓班。
- 二十一、111.10.15 至 111.11.19 承接中彰投分署 111 年產投辦理太陽光電系統維運基礎班。
- 二十二、111.10.22 至 111.12.03 承接中彰投分署 111 年產投辦理日文會話 N4 實務班。
- 二十三、111.11.11 至 112.01.05 承接中彰投分署 111 年待燴青年職訓專班辦理電商數位行銷人才培訓。
- 二十四、111.11.12 至 111.12.11 承接國軍退除役官兵輔導委員會退除役官兵職業訓練中心 111 年職訓辦理無人機操作培訓班(臺中 2 班)。
- 二十五、111.12.10 至 112.02.11 承接中彰投分署 111 年產投辦理日文會計 N3 實務班。
- 二十六、112.01.14 至 112.03.12 承接勞動部勞動力發展署技檢中心委託辦理 111 年度第 3 梯次全國技術士技能檢定，計 10 個職類。
- 二十七、112.01.30 承接吉米食品有限公司「持證廚師衛生講習」。
- 二十八、112.01.31 至 112.02.01 承接玉美研究股份有限公司「持證廚師衛生講習」2 班。
- 二十九、112.02.09 至 112.03.31 承接中彰投分署 111 及 112 年職訓辦理寵物美容基礎技術培訓班。
- 三十、112.03.04 至 112.04.22 承接中彰投分署 111 年產投辦理日本文法 N3 實務班。
- 三十一、112.03.05 至 112.04.23 承接中彰投分署 111 年產投辦理不動產買賣實務班。
- 三十二、112.03.13 至 112.05.19 承接中彰投分署 111 年產業新尖兵試辦計畫辦理數位電商暨新媒體行銷班。
- 三十三、112.03.18 至 112.06.03 承接臺中市政府勞工局 112 年短訓太陽光電設置乙級證照培訓班。
- 三十四、112.03.28 至 112.06.05 承接中彰投分署 112 年職訓辦理食尚餐飲人才培訓班。
- 三十五、112.04.09 至 112.07.09 承接中彰投分署 112 年產投辦理新制多益聽力閱讀初中級班。
- 三十六、112.04.15 至 112.07.15 承接中彰投分署 112 年產投辦理西班牙語發音與會話基礎班。
- 三十七、112.04.17 至 112.05.05 承接國軍退除役官兵輔導委員會退除役官兵職業訓練中心照顧服務員訓練班。
- 三十八、112.04.17 至 112.07.07 承接中彰投分署 112 年職訓辦理電商與社群經營行銷培訓班。
- 三十九、112.04.22 至 112.07.22 承接中彰投分署 112 年產投辦理泰語字母發音與會話初級班。
- 四十、112.04.23 至 112.07.23 承接中彰投分署 112 年產投辦理韓語發音及會話初階班。
- 四十一、112.04.29 至 112.06.03 承接中彰投分署 112 年產投辦理日文導遊領隊購物會

- 話班。
- 四十二、112.04.30 至 112.06.04 承接中彰投分署 112 年產投辦理自媒體營運實務應用初階班。
- 四十三、112.05.09 至 112.07.05 承接中彰投分署 112 年職訓辦理烘焙食品暨咖啡調製培訓班。
- 四十四、112.05.13 至 112.05.27 承接中華民國保全商業同業公會全國聯合會保全公會 112 年無人機培訓專班基本級專業操作證。
- 四十五、112.05.16 至 112.07.04 承接臺中市政府勞工局 112 年職訓辦理低碳綠能蔬食料理培訓班。
- 四十六、112.05.17 至 112.05.26 承接臺中市政府勞工局 112 年補助辦理照顧服務員訓練專班(沙鹿平日)-職前 40 小時實習實作班。
- 四十七、112.06.10 至 112.07.29 承接中彰投分署 112 年產投辦理日文導遊領隊觀光會話班。
- 四十八、112.06.11 至 112.07.30 承接中彰投分署 112 年產投辦理不動產買賣實務班。
- 四十九、112.06.28 至 112.07.25 承接勞動部勞動力發展署技檢中心委託辦理 112 年度第 1 梯次全國技術士技能檢定，計 7 個職類。
- 五十、112.06.28 至 112.07.18 承接勞動部勞動力發展署技檢中心委託辦理 112 年度第 1 梯次即測即評及發證技術士技能檢定，計 7 個職類。
- 五十一、112.07.24 至 112.07.28 承接臺中市政府勞工局 112 年青少年職業探索營辦理烘焙實作體驗班。
- 五十二、112.02.24 至 112.10.31 承接臺中市政府勞工局 112 年特定對象就創業充電站實施計畫。
- 五十三、112.06.27 至 112.08.15 承接臺中市政府勞工局 112 年職訓辦理寵物美容基礎技術培訓班。
- 五十四、112.07.25 至 112.09.22 承接中彰投分署 112 年高齡者職訓辦理複合式烘焙點心班。
- 五十五、112.07.29 至 112.11.04 承接中彰投分署 112 年政策性產業課程辦理泰語商務經貿會話班。
- 五十六、112.07.19 至 112.11.15 承接財團法人國際合作發展基金會健康照護人員技職班(英語、西語班)，計 2 班。
- 五十七、111 年度辦理臺中市長青學苑成果展共計 4 場次。
- 五十八、111 年度海線及大屯社區大學接受臺中市政府評鑑，海線社區大學優等、大屯社區大學特優。

## ◎教保產業發展中心

### 一、親子館

- (一)111 年度評鑑優等。(鹿港)
- (二)111.05.21-111.08.20 辦理小豆苗劇團培力及演出。(平鎮新勢)
- (三)111.07.30 辦理第 1 次小豆苗劇團公演。(平鎮新勢)
- (四)111.08.06 辦理第 2 次小豆苗劇團公演。(平鎮新勢)
- (五)111.08.06 辦理親子活動-父親節活動，超人爸爸 Fun 一夏。(平鎮新勢)
- (六)111.08.06 辦理親子活動-爸爸泰好了 yaba'mhuway su。(石岡和平)
- (七)111.08.20 辦理社區宣導活動-祖孫逗陣行暨小豆苗劇團公演。(平鎮新勢)
- (八)111.08.28 辦理祖父母節育孫感恩活動。(沙鹿)
- (九)111.09.18 協助彰化縣政府辦理 111 年度囡仔運動會。(鹿港)
- (十)111.10.16 辦理萬聖節親子同樂會活動-變裝走秀。(龜山)
- (十一)111.10.27 中央訪視輔導。(石岡)



- (十二)111.11.25 辦理親子活動-消防演練，消防小尖兵。(平鎮新勢)
- (十三)111.12.08 辦理聖誕節親子活動。(龜山)
- (十四)111.12.11 聯合桃園市觀音區公所人文課辦理客家說故事活動。(觀音新坡)
- (十五)111.12.17 辦理親子活動-聖誕寶寶。(大甲)
- (十六)111.12.23 聯合海線社區大學辦理親子活動-聖誕狂歡-親子闖關趣。(沙鹿)
- (十七)111.12.24 辦理聖誕節親子活動-歡樂小精靈闖關、繪本交換禮物。(平鎮新勢)
- (十八)112.03.11 聯合桃園市政府消防局第三大隊新坡分隊辦理消防宣導及防災演練活動。(觀音新坡)
- (十九)112.03.18 辦理在地文化暨社區宣導活動-大甲舊城事。(大甲)
- (二十)112.05.20 辦理節慶活動-愛在五月天，溫馨母親節。(石岡和平)
- (二十一)112.05.21 辦理母親節親子活動-心花朵朵開。(平鎮新勢)
- (二十二)112.05.28 辦理 2 周年慶祝活動-歡樂動物生日趴。(龜山)
- (二十三)112.06.24 辦理多元文化親子活動-阿美族豐年祭。(沙鹿)
- (二十四)112.06.24 辦理資源連結生態參訪活動-新勢公園生態趣。(平鎮新勢)
- (二十五)112.07.15 聯合桃園市衛生局辦理學齡前兒童健康飲食繪本說故事巡迴活動。(觀音新坡)

## 二、居家托育服務中心

- (一)111.10.01 辦理觀影會-零暴力·零距離防暴遠傳。(四區)
- (二)111.10.15 聯合幼兒保育系辦理「弘愛服務」社區親子活動。(四區)
- (三)111.10.16 辦理萬聖節親子體能闖關活動。(一區)
- (四)111.11.19 辦理歲末感恩茶會。(一區)
- (五)111.12.04 辦理 111 年度志工感恩大會(四區)
- (六)112.01.14 辦理托育人員相見歡暨業務宣導宣導活動。(一區)
- (七)112.02.11 辦理托育人員大型宣導大會。(四區)
- (八)112.03.05-112.07.31 辦理托育人員在職研習共計 37 場次 111 小時。(四區)
- (九)112.03.11-112.07.31 辦理托育人員愛·傳承學習社群活動。(四區)
- (十)112.04.22 辦理托育人員成長團體說明會與宣導事項。(一區)
- (十一)112.04.23 辦理親職講座-「從了不起的妳」談性平教養。(四區)
- (十二)112.06.10 辦理親子戲劇遊戲活動-鹿港龍王祭。(四區)
- (十三)112.07.02 辦理托育人員創新工作坊-接棒傳承 讓愛永傳。(四區)

## 三、托嬰機構

- (一)111.08.04 室內裝修開工協調會。(梧棲三民)
- (二)111.08.30 臺中市公設民營托嬰中心實地評核輔導。(沙鹿)
- (三)111.09.21 防災逃生演練。(沙鹿)
- (四)111.09.24 辦理育有 2 歲家庭兒童親職講座-親子互動 so easy-以教保活動揭開孩子的氣質密碼。(沙鹿)
- (五)111.10.15 辦理社區資源連結活動:認識腸病病毒及其預防方式。(龜山)
- (六)111.11.04 臺中市訪視輔導團視訊訪視輔導。(沙鹿)
- (七)111.11.05 辦理育有 2 歲家庭兒童親職講座-揭開嬰幼兒氣質密碼。(沙鹿)
- (八)111.11.15 辦理社區資源連結活動:讓愛流動·聽奶奶說故事。(龜山)
- (九)111.11.16 梧棲社會住宅好伴跨基地月報會議。(梧棲三民)
- (十)111.12.07 辦理社區資源連結活動:牙齒寶寶愛洗澡。(龜山)
- (十一)111.12.10 辦理親子活動:聖誕響叮噹·歡樂 YA 誕趴。(龜山)
- (十二)112.01.04 辦理社區資源連結活動:菜菜超人出任務。(龜山)
- (十三)112.04.18 防災逃生演練。(沙鹿)

- (十四)112.04.26 辦理招生說明會。(梧棲三民)
- (十五)112.04.29 辦理親子活動: 懷舊古早味·憶童玩樂趣。(龜山)
- (十六)112.05.04 辦理招生說明會。(梧棲三民)
- (十七)112.05.10 感染管控教育訓練。(沙鹿)
- (十八)112.05.26 辦理開幕活動(梧棲三民)
- (二十)112.06.10 辦理親子講座: 在家也能進行感統遊戲。(龜山)
- (十九)112.06.17 辦理育有 2 歲家庭兒童親職講座-夏日親子講座暨親子 DIY 手作活動。(沙鹿)
- (二十二)112.06.14 辦理防災逃生演練。(梧棲三民)
- (二十三)112.06.21 辦理外聘督導-托嬰中心感染管控與衛生保健執行與建議。(梧棲三民)
- (二十一)112.06.30 辦理新生說明會。(梧棲三民)
- (二十四)112.07.01 辦理新生說明會。(梧棲三民)
- (二十五)112.07.18 臺中市訪視輔導團訪視輔導。(梧棲三民)
- (二十六)112.07.21 梧棲社會住宅好伴跨基地月報會議。(梧棲三民)
- (二十七)112.07.29 辦理第二屆畢業典禮。(龜山)
- (二十八)112.07.14 辦理 112 年新生入托說明會。(沙鹿)

## ◎營運中心

### 一、協助校內大型活動

主辦單位	日期	活動名稱
秘書處	111.08.30	主管研習營餐會
秘書處	111.11.17	中華東方相學研究會餐會
招生策略中心	111.12.02	揭牌活動與高中職校長餐敘
公關組	111.12.02	記憶中的味道校友聯誼活動餐會
福委會	111.12.20	冬至茶會
招生策略中心	112.02.22	臺北市高職學生家長聯合會餐敘
餐旅系	112.05.15	六星璀璨米其林大師講座成果展
餐旅系	112.05.21	畢業成果展
研發 & 多遊	112.06.27	韓國國際電競學院參訪餐敘
國際處&餐旅系	112.09.15	成果展餐會

### 二、專案活動 (依部門、日期順序填寫)

部門	日期	活動名稱
營運中心	111.10.12	產學商品-牛樟芝滴丸、夜晚管家、植物胜肽益生菌
營運中心	111.10.12	弘光獵鷹-鑰匙圈
營運中心	112.03.28	獵鷹吊飾
營運中心	112.06.06	弘光獵鷹畢業花束
弘櫻館	111.08.02至111.09.08	暑期外帶便當-乾燒魚片飯、薑汁燒肉飯..等
弘櫻館	111.09.12至111.09.23	菜單更新-泰式椒麻雞、蟹黃海鮮煲..等
弘櫻館	111.10.24至111.12.02	菜單更新-山巴咖哩海鮮煲、泰式香酥魚片燉飯..等
弘櫻館	111.12.21至111.12.23	聖誕節感恩套餐
弘櫻館	112.02.20至112.03.31	菜單更新-鄉村烤化雞、坦都里烤雞腿..等
弘櫻館	112.04.10至112.05.12	菜單更新-香酥紅麴炸豬排、紹興紅燒豬肉煲..等
弘櫻館	112.05.16至112.06.21	菜單更新-秘製香料烤豬排、廣式蔬食廣炒麵..等
弘櫻館	112.06.26至112.09.07	暑期菜單-X.O 醬雞片煲、英式塔塔炸魚條..等

部 門	日期	活動名稱
弘茶館	111.09.14	冰紛聖夏派對-New 戀桃香草甜心、熱帶甜果巧克力
弘茶館	111.11.07	日式抹茶與焙茶以及香濃奶蓋系列
弘茶館	112.06.13	”超值套餐組合” 新鮮果汁+帕尼尼優惠價
弘磨坊	111.09.18	最夯純新鮮天然果汁-芭樂青檸、芭樂多多..等
弘磨坊	111.11.09	冬季熱飲-熱薑汁奶茶、熱可可拿鐵..等
弘磨坊	112.03.22	超值午晚餐-肉絲蛋炒飯、香蔥肉絲炒米粉
弘磨坊	112.04.25	午餐新選擇-叉燒味增麵、滷蛋
弘磨坊	112.06.08	午餐新選擇-紅麴豬排飯、青醬小豬麵、肉絲蛋炒飯
弘磨坊	112.06.08	超夯雞排新口味-泰式辣味雞丁、雞排(海苔&檸檬椒鹽)
弘磨坊	112.06.13	特調果汁系列-甘蔗青茶、甘蔗檸檬..等
紅師父	111.08.02至111.08.09	暑期商品-多納茲甜甜圈、巴斯克、乳酪蛋糕..等
紅師父	111.09.19	活力早餐-豬排三明治、鮭魚三明治..等
紅師父	111.09.14	流沙波波系列-巧克力、奶酥..等
紅師父	111.11.28	聖誕麵包 Panettone 潘娜朵妮
紅師父	112.01.09至112.01.18	新年伴手禮-弘彩酥(百香/芒果)、檸檬磅蛋糕
紅師父	111.12.30至112.01.06	產官學商品-芋頭、柑橘系列(冰淇淋/脆片/柑茶)
紅師父	112.02.15至112.02.16	62%黑可可吐司、布列斯特、亞麻仁蔓越莓歐包..等
紅師父	112.02.20	鹽可頌-椒麻鹽、抹茶鹽、原味鹽..等
紅師父	112.05.08	母親節蛋糕-可可森林、法式奶油芝麻蛋糕..等
紅師父	112.05.16至112.05.31	葡式蛋塔優惠活動
紅師父	112.06.01至112.06.21	香草布丁特價優惠活動
紅師父	112.07.12	2023年中秋月餅禮盒開始預購

### 參、各項統計資料

#### ◎推廣教育中心

表 1、推廣教育服務統計表

學年度	非學分班 開班數	非學分班 人數	非學分班 總金額(元)	學分班開 班數	學分班開 課學分數	學分班人 數	學分班總 金額(元)
111	874	14,000	59,903,241	100	242	2,367	8,846,997

表 2、訓練實績

類別	參與人次	金額(元)
政府委辦	1,439	21,120,712
社區大學及長青學苑	19,508	44,458,594
技能檢定	3,002	4,614,617
自辦班	2,253	16,324,659
學分班	2,367	2,844,827
合 計	28,569	89,363,409

表 3、核心專業領域開班統計

學年度	學分班		非學分班	
	班級數	學員數	班級數	學員數
111	100	2,367	874	14,000

表 4、專業證照及技能檢定開班統計

學年度	證照訓練班		技能檢定	
	班級數	學員數	職類/場次	應檢人數
111	132	2,541	32	3,002

表 5、部會及縣市政府單位委託開班統計

學年度	案次	人數
111	65	20,947

【備註】推廣教育各項統計資料以所承辦案件之始日作為歸屬之學年度。

### ◎教保產業發展中心

表 1、臺中市沙鹿親子館整體服務績效

入館遊戲 (場次)	親子活動 (場次)	親職教育 (場次)	社區巡迴推廣服務 (場次)	整體服務總績效 (場次)
480	490	23	262	1,183
入館遊戲 (人次)	親子活動 (人次)	親職教育 (人次)	社區巡迴推廣服務 (人次)	整體服務總績效 (人次)
25,659	8,680	339	18,124	90,827 (含其他服務人次)

表 2、臺中市大甲親子館整體服務績效

入館遊戲 (場次)	親子活動 (場次)	親職教育 (場次)	社區巡迴推廣服務 (場次)	整體服務總績效 (場次)
542	572	16	155	743
入館遊戲 (人次)	親子活動 (人次)	親職教育 (人次)	社區巡迴推廣服務 (人次)	整體服務總績效 (人次)
8,993	5,960	370	15,215	68,757

表 3、臺中市石岡親子館整體服務績效

入館遊戲 (場次)	親子活動 (場次)	親職教育 (場次)	社區巡迴推廣服務 (場次)	整體服務總績效 (場次)
525	320	12	196	1,053
入館遊戲 (人次)	親子活動 (人次)	親職教育 (人次)	社區巡迴推廣服務 (人次)	整體服務總績效 (人次)
6,136	3,564	121	15,348	27,726

表 4、臺中市和平親子館整體服務績效

入館遊戲 (場次)	親子活動 (場次)	親職教育 (場次)	社區巡迴推廣服務 (場次)	整體服務總績效 (場次)
183	100	0	27	310
入館遊戲 (人次)	親子活動 (人次)	親職教育 (人次)	社區巡迴推廣服務 (人次)	整體服務總績效 (人次)
867	645	0	4,654	6,658

表 5、彰化縣鹿港育兒親子館整體服務績效

嬰幼兒活動 (場次)	親子活動 (場次)	親職教育 (場次)	社區巡迴推廣服務 (場次)	整體服務總績效 (場次)
201	52	9	153	415
嬰幼兒活動 (人次)	親子活動 (人次)	親職教育 (人次)	社區巡迴推廣服務 (人次)	整體服務總績效 (人次)
1,670	747	173	10,942	13,532

表 6、桃園市平鎮新勢親子館整體服務績效

入館遊戲 (場次)	親子活動 (場次)	親職教育 (場次)	社區巡迴推廣服務 (場次)	整體服務總績效 (場次)
564	294	15	52	925
入館遊戲 (人次)	親子活動 (人次)	親職教育 (人次)	社區巡迴推廣服務 (人次)	整體服務總績效 (人次)
16,123	3,431	111	28,365	48,030

表 7、桃園市龜山親子館整體服務績效

入館遊戲 (場次)	親子活動 (場次)	親職教育 (場次)	社區巡迴推廣服務 (場次)	整體服務總績效 (場次)
529	229	35	39	832
入館遊戲 (人次)	親子活動 (人次)	親職教育 (人次)	社區巡迴推廣服務 (人次)	整體服務總績效 (人次)
22,160	4,864	230	17,279	44,533

表 8、桃園市觀音新坡親子館整體服務績效

入館遊戲 (場次)	親子活動 (場次)	親職教育 (場次)	社區巡迴推廣服務 (場次)	整體服務總績效 (場次)
568	145	17	30	760
入館遊戲 (人次)	親子活動 (人次)	親職教育 (人次)	社區巡迴推廣服務 (人次)	整體服務總績效 (人次)
7,043	1,258	81	25,421	33,803

表 9、臺中市第四區居家托育服務中心整體服務績效

收托兒 (人次)	托育人員輔導訪 視(次數)	臨時托育登記 (次數)	托育人員在職宣導 (場次/人次)	整體服務總績 效(場次)
1,175	1,089	61	46/3,174	162
托兒登記媒 合(人次)	準公共托育人員 登記(人次)	親職教育、社 區巡迴宣導 (場次/人次)	中心諮詢服務 (人次)	整體服務總績 效(人次)
378	677	116/3,023	8,365	16,792

表 10、桃園市第一區居家托育服務中心整體服務績效

收托兒 (人次)	托育人員輔導訪視 (次數)	社區巡迴宣導 (場次)	整體服務總績效 (場次)
504	610	14	638
托兒登記媒合 (人次)	中心諮詢服務 (人次)	社區巡迴宣導 (人次)	整體服務總績效 (人次)
320	1,459	1,190	5,039

表 11、臺中市公設民營沙鹿托嬰中心整體服務績效

收托嬰幼兒 (次數)	嬰幼兒發展篩檢 (場次)	親職教育/ 親子活動 (場次)	嬰幼兒育兒諮詢 (場次)	整體服務總績效 (場次)
依照立案規定托 嬰中心收托 25 人	4 次/ (1 季一次)	2/場次	12 場	17 場
收托嬰幼兒 (次數)	嬰幼兒發展篩檢 (人數)	親職教育/ 親子活動 (人數)	嬰幼兒育兒諮詢 (人數)	整體服務總績效 (人數)
111 學年度皆滿托	100 人	82 人	980 人	1,162 人



表 12、臺中市公設民營梧棲三民托嬰中心整體服務績效

收托嬰幼兒 (次數)	嬰幼兒發展篩檢 (場次)	親職教育 /親子活動 (場次)	嬰幼兒育兒諮詢 (場次)	整體服務總績效 (場次)
29 人	1 場次	2 場次 (含嬰幼兒入托 抽籤、梧棲三民 公托開幕活動)	4 場次 (含招生說明 會、新生入托說 明會)	7 場次
收托嬰幼兒 (次數)	嬰幼兒發展篩檢 (人數)	親職教育 /親子活動 (人數)	嬰幼兒育兒諮詢 (人數)	整體服務總績效 (人數)
29 人	29 人	350 人	160 人	568 人

表 13、桃園市公設民營龜山新興社區公共托育家園整體服務績效

收托嬰幼兒 (次數)	嬰幼兒發展篩檢 (場次)	親職教育 /親子活動 (場次)	嬰幼兒育兒諮詢 (場次)	整體服務總績效 (場次)
依照立案規 定家園收托 12 人	4 場 (1 季 1 次)	8	12	24
收托嬰幼兒 (次數)	嬰幼兒發展篩檢 (人數)	親職教育 /親子活動 (人數)	嬰幼兒育兒諮詢 (人數)	整體服務總績效 (人數)
111 學年度 皆滿托	48 人	264 人	374 人	686 人

◎營運中心

表1、餐廳各部門服務人次統計表

部 門	學期	來客數	銷售數	部 門	學期	來客數	銷售數
弘櫻館	111.1	10,093	15,800	弘茶館	111.1	2,968	5,223
	111.2	7,755	13,388		111.2	2,210	3,994
	小計	17,848	29,188		小計	5,178	9,217
弘磨坊	111.1	56,961	54,969	紅師父	111.1	9,477	104,231
	111.2	47,024	48,124		111.2	23,640	2,552,936
	小計	103,985	103,093		小計	33,117	2,657,167



# 人事室

## 壹、組織編制

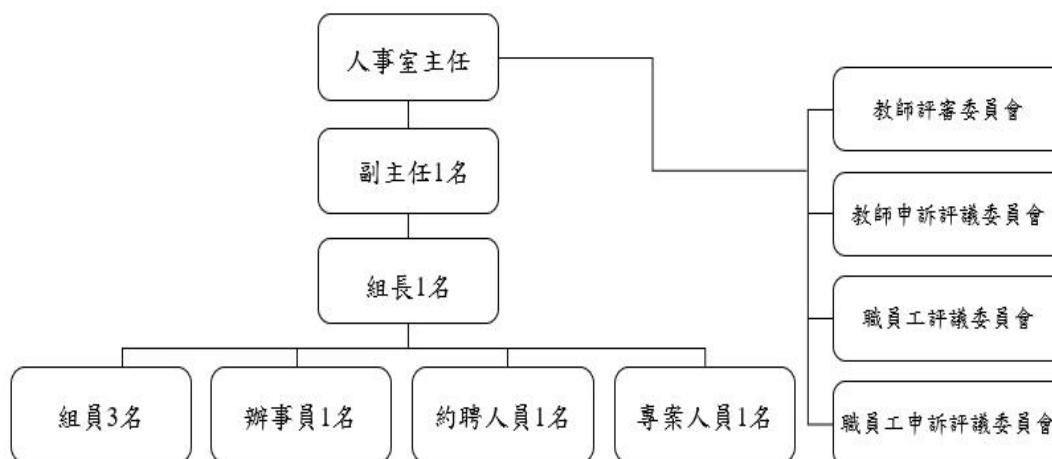

## 貳、大事紀

一、111年9月20日校務會議通過組織調整：

(一)教務處增設「外語暨全英教學中心」。

(二)學務處職涯發展暨校友服務中心更名為「職涯發展中心」。

(三)國際暨兩岸事務處更名為「國際事務處」，並增設「國際專修部」，刪除「境外交流組及境外學生服務組」。

(四)秘書處調整設置內容，文書議事室更名為「綜合企劃室」，並刪除「營運行銷中心」。

(五)推廣教育中心更名為「推廣營運處」，下設「推廣教育中心」、「營運中心」、「教保產業發展中心」。

(六)增設「招生策略中心」。

二、111學年職員升遷名冊：專員轉任秘書—黃敏霞、高采秀，書記轉任辦事員—陳足圓、王雅萍。

參、各項統計資料

表 1、全校專任教師人數統計表

學年度	學期	教授				副教授				助理教授				講師				無				總計
		一般教師 \客座教師 \講座	專業技術人員 \專業技術教	其他	小計	一般教師 \客座教師 \講座	專業技術人員 \專業技術教	其他	小計	一般教師 \客座教師 \講座	專業技術人員 \專業技術教	其他	小計	一般教師 \客座教師 \講座	專業技術人員 \專業技術教	其他	小計	一般教師 \客座教師 \講座	專業技術人員 \專業技術教	其他	小計	
111	上	40	4	0	44	78	13	0	91	91	37	0	128	7	4	0	11	0	0	59	59	333
	下	38	4	0	42	75	11	0	86	88	37	0	125	7	4	0	11	0	0	59	59	323

表 2、全校兼任教師人數統計表

學年度	學期	教授				副教授				助理教授				講師				總計
		一般教師 \客座教師 \講座	專業技術人員 \專業技術教	其他	小計	一般教師 \客座教師 \講座	專業技術人員 \專業技術教	其他	小計	一般教師 \客座教師 \講座	專業技術人員 \專業技術教	其他	小計	一般教師 \客座教師 \講座	專業技術人員 \專業技術教	其他	小計	
111	上	10	3	0	13	22	4	0	26	100	21	0	121	246	19	0	265	425
	下	13	6	0	19	21	5	0	26	100	19	0	119	236	17	0	253	417

表 3、全校生師比統計表

學年度	學期	日間學制生師比	研究所生師比	全校生師比
111	上	19.11 : 1	0.83 : 1	23.78 : 1
	下	19.10 : 1	0.79 : 1	23.56 : 1

表 4、教師升等資料表

學年度/ 學期	系所	教師	升等 等級	升等類型	升等 狀態	證書字號	年資起算	核發日期
111.1 學期	護理系	張靖梅	副教授	專門著作	審定 合格	副字第 149763 號	111.08.01	111.10.03
	餐旅管理系	張祐銘	助理教授	學位論文 (文憑送審)	審定 合格	助理字第 154158 號	111.08.01	111.10.03
111.2 學期	護理系	張珠玲	副教授	教學實踐 研究(技術 報告)	審定 合格	副字第 150271 號	112.02.01	112.03.08
	語言治療與 聽力學系	鄭湘君	副教授	技術研發 (技術報告)	審定 合格	副字第 150269 號	112.02.01	112.03.08
	老人福利與 長期照顧事 業系	胡庭禎	教授	技術研發 (技術報告)	審定 合格	教字第 147256 號	112.02.01	112.03.08
	健康事業管 理系	吳牧臻	教授	技術研發 (技術報告)	未通過	-	-	-
	文化創意產 業系	黃錦華	副教授	教學實踐 研究(技術 報告)	審定 合格	副字第 150270 號	112.02.01	112.03.08

表 5、教師校外專業服務資料表

學年度		參與各服務性質之專任教師人次						
		專業考試典 試人員	擔任學會行 政職務	擔任國內專 業期刊編審 及評審	擔任國外專 業期刊編審 及評審	擔任校外公 民營機構顧 問或委員	擔任政府機 構專業委員 會委員	其他
111	上	7	3	12	14	133	112	151
	下	15	8	15	46	203	156	278

表 6、職員統計表

學年度	學期	全校職員 總人數	全校專任教師與行政支援人力比 (全校專任教師/全校職員總人 數)	全校學生與行政支援人力比 (全校學生/全校職員總人 數)
111	上	241	1 : 0.72	47.83 : 1
	下	233	1 : 0.72	47.34 : 1

表 7、兼任教師不予再聘之理由統計表

學年度\學期	類別	本學期不予再聘	兼任教師不予再聘之理由																	
			僅規劃單一學期開課	課程調整無開課需求	兼任教師專業與課程不符	原開設課程改由專任教師授課	原開設課程改由其他兼任教師授	轉任校內專任教師	轉任校內其他職務	無繼續任教意願	死亡	教學滿意度不佳	因學生選課人數未達開課標準	轉任其他單位專任職務	兼任教師本職機關未同意授課	未能配合課程安排時間	兼任教師個人健康因素	兼任教師個人生涯規劃	經學校聘任程序審議後，未通過聘任	其他因素
111.1 學期	兼任教總 人數 (A=B+C)	82	61	0	0	0	7	2	0	4	0	0	1	2	0	1	1	3	0	0
	具本職兼 任教人數 (B)	71	54	0	0	0	7	2	0	3	0	0	0	1	0	1	1	2	0	0
	未具本職 兼任教師 人數(C)	11	7	0	0	0	0	0	0	1	0	0	1	1	0	0	0	1	0	0
111.2 學期	兼任教總 人數 (A=B+C)	84	69	1	0	0	6	0	0	2	0	0	2	0	1	0	0	3	0	0
	具本職兼 任教人數 (B)	64	55	0	0	0	5	0	0	1	0	0	1	0	1	0	0	1	0	0
	未具本職 兼任教師 人數(C)	20	14	1	0	0	1	0	0	1	0	0	1	0	0	0	0	2	0	0

表 8、學生兼任助理人數及經費統計表

學年度	類別	學生兼任助理類型				
		勞僱型		雇主負擔經費		
		一般學生 人數	具身心障礙身 份學生人數	勞保費 (含職災)	健保費	勞退費
111	A.研究助理	28	1	140,099	0	68,223
	B.教學助理	276	0	782,531	9,904	164,414
	C.工讀生	1224	10	2,777,704	158,350	1685,222

表 9、勞僱型兼任助理之雇主負擔經費來源

學年度	教育部補助經 費(A)	科技部補助(B)	學校自籌經費 (C)	其他政府機關 補助經費總金 額(D)	小計 (=A+B+C+D)
111	1,934,513	184,309	2,596,268	1,071,357	5,786,447

# 會計室

## 壹、組織編制

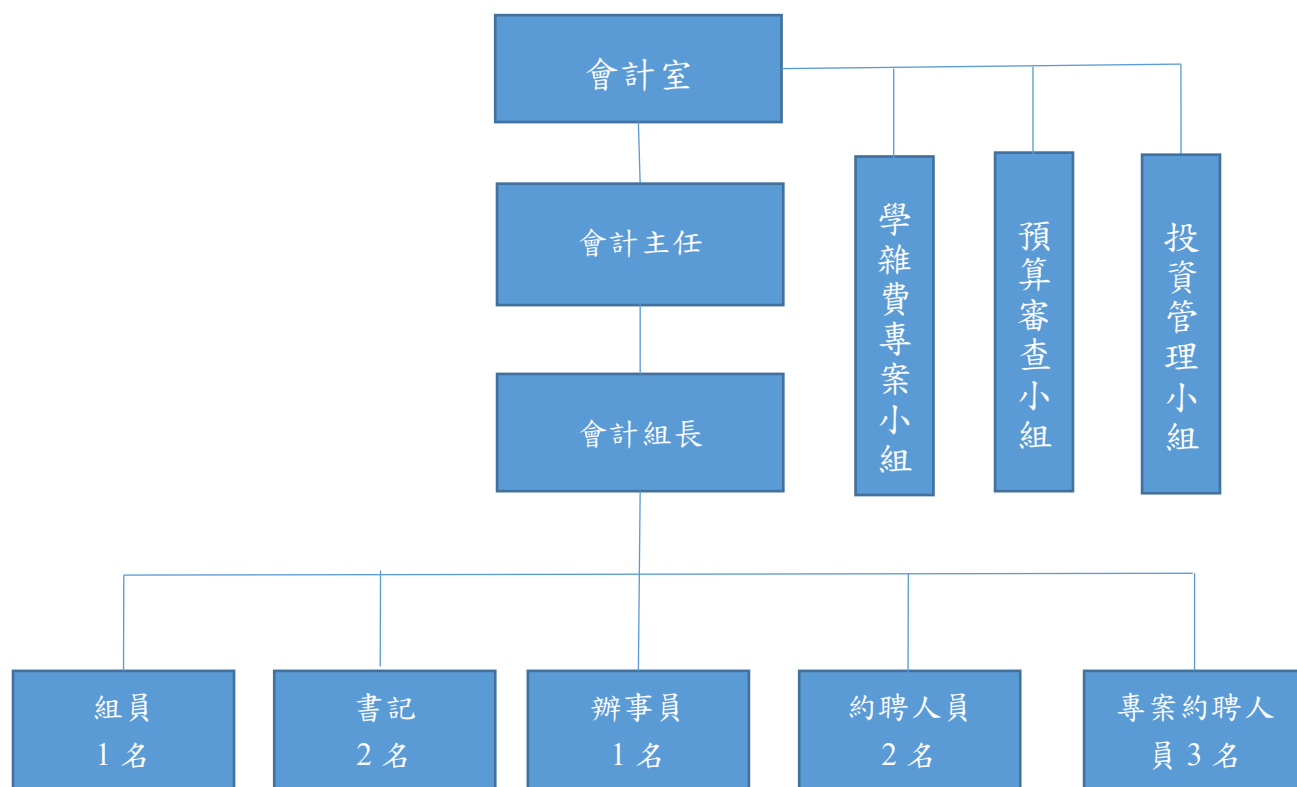

註：

1. 預算審查小組會議：由校長、副校長、秘書長、教務長、學務長、總務長、研發長、國際長、圖資長、各學院院長、人事室主任及會計主任組成，以校長為小組召集人。
2. 學雜費專案小組會議：由校長、副校長、秘書長、教務長、學務長、總務長、研發長、國際長、圖資長、會計室主任、各學院院長及學生代表組成，以校長為小組召集人。學生代表計四人，由學生會會長、學生議會議長、進修部各學會會長推選一人代表及研究生代表擔任之。
3. 投資管理小組會議：由校長、副校長 4 人、秘書長、會計主任(任執行秘書)、董事 1 名及校長遴聘本校行政主管或具有財經專業之專任教職員 1 名，共計 7 名組成。

## 貳、大事紀

- 一、依董事會審議通過之 111 學年度預算，對於各單位所提之經費支出、請採購申請、工程委託及物品工程驗收等，確實進行審核、監標、監驗、製票、登帳及財務分析等工作。
- 二、各項財務報表按月編製完成，依時限呈報教育部。
- 三、協助完成 111 年度私立技專校院整體發展獎補助經費執行成效檢討並呈報教育部備查。
- 四、協助完成 112 年度私立技專校院整體發展獎補助經費支用計畫呈報教育部申請及修正作業。
- 五、111 年 8 月 23 日完成 110 學年所有帳務處理、期末調整及估列數入帳。
- 六、111 年 8 月 29 日至 9 月 9 日配合委任會計師事務所進行 110 學年內部控制及財務簽證查核工作。
- 七、111 年 10 月完成技專校院基本資料庫及大專校院公務統計報表之相關資料填報作業。
- 八、110 學年度財務報表暨會計師查核報告及決算書（含附屬機構）已於 111 年 11 月 29 日完成報部，且於 112 年 2 月 10 日接獲教育部來文同意備查。
- 九、111 年 11 月依 111 年 3 月 28 日預算審查小組會議之決議，依各系實際班級規模核算 111 學年正確應分配預算並進行預算調整作業。
- 十、111 年 11 月 24 日協助完成「國科會補助經費原始憑證就地查核」之相關作業。
- 十一、111 年 12 月 30 日完成 110 學年度機關團體及其作業組織結算申報查核報告書申報。
- 十二、112 年 3 月 17 日協助完成 112 年度教育部整體發展經費「專任護理實習臨床指導教師」及「專任職員」查核作業。
- 十三、112 年 3 月 27 日完成各教學單位 110 學年度結餘款核算並交付各院系所助理完成確認。
- 十四、112 年 3 月協助勤業眾信聯合會計師事務所，完成弘光科技大學台中市社區大學（包含海線及大屯）財務報表暨會計師查核報告。
- 十五、112 年 5 月 5 日完成 112 學年度學雜費收費標準報部且於 112 年 5 月 9 日接獲教育部來文同意備查。
- 十六、112 年 7 月完成 112 學年預算書報部作業。
- 十七、完成本學年度上、下學期預算執行檢討與調整。

## 參、各項統計資料

- 一、完成 110 學年度決算，協助會計師事務所完成財務查核工作，並將決算報表與會計師查核報告，經董事會通過，呈報教育部備查。

## 弘光科技大學

110 學年度

## 預決算收支餘絀比較表

單位：新臺幣萬元

會計項目	決算數	預算數	執行率
各項收入	166,730	161,307	103
學雜費收入	101,934	97,830	104
推廣教育收入	9,541	11,429	83
產學合作收入	11,418	10,591	108
補助及受贈收入	27,901	27,581	101
附屬機構收益	114	235	49
財務收入	2,873	1,452	198
其他收入	12,949	12,189	106
各項成本與費用	156,514	161,400	97
董事會支出	224	301	74
行政管理支出	37,168	39,061	95
教學研究及訓輔支出	82,580	86,239	96
獎助學金支出	9,201	7,219	127
推廣教育支出	10,932	11,762	93
產學合作支出	10,447	9,722	107
附屬機構損失	28	-	100
財務支出	-	279	(100)
其他支出	5,934	6,817	87
本期餘絀	10,216	(93)	(10,985)
本期其他綜合餘絀			
備供出售金融資產未實現餘絀	(1,635)	100	(1,635)
本期綜合餘絀總額	8,581	7	122,586



## 弘光科技大學

110 學年度

## 資本門及資金概況預決算比較表

單位：新臺幣萬元

項目	決算數	預算數	差異數
本期餘絀	10,216	(93)	10,309
利息股利之調整	(2,873)	(500)	(2,373)
未計利息股利之本期餘絀	7,343	(593)	7,936
調整項目			
不影響現金流出之成本與費用	18,370	19,903	(1,533)
不影響現金流入之收入	(847)	(235)	(612)
流動資產調整項目淨(增)減數	305	997	(692)
流動負債調整項目淨增(減)數	117	-	117
未計利息股利之現金流入(流出)	25,288	20,072	5,216
收取利息	338	-	338
收取股利	1,546	-	1,546
經常門淨現金流入	27,172	20,072	7,100
不動產、房屋及設備現金支出			
房屋及建築	3,011	18,938	(15,927)
購建中營運資產	12,221	-	12,221
儀器、電腦軟體等設備	8,571	7,760	811
圖書及博物	757	752	5
不動產、房屋及設備現金支出合計	24,560	27,450	(2,890)
現金結餘(短絀)	2,612	(7,378)	9,990
減少附屬機構投資收現數	4,867	-	4,867
其他投資及籌資活動	(53)	-	(53)
影響本期現金收支調整數	-	2,592	(2,592)
本期現金及銀行存款淨流入(出)	7,426	(4,786)	12,212
期初現金及銀行存款餘額	77,058	71,976	5,082
期末現金及銀行存款餘額	84,484	67,190	17,294

弘光科技大學  
110 及 109 學年度  
收支餘絀比較表

單位：新臺幣萬元

會計項目	110 決算數	109 決算數	差異數	差異比率%
各項收入	166,730	162,753	3,977	2
學雜費收入	101,934	101,911	23	-
推廣教育收入	9,541	9,208	333	4
產學合作收入	11,418	11,222	196	2
補助及受贈收入	27,901	27,526	375	1
附屬機構收益	114	681	(567)	(83)
財務收入	2,873	805	2,068	257
其他收入	12,949	11,400	1,549	14
各項成本與費用	156,514	157,662	(1,148)	(1)
董事會支出	224	238	(14)	(6)
行政管理支出	37,168	36,442	726	2
教學研究及訓輔支出	82,580	85,223	(2,643)	(3)
獎助學金支出	9,201	9,083	118	1
推廣教育支出	10,932	10,687	245	2
產學合作支出	10,447	10,563	(116)	(1)
附屬機構損失	28	-	28	100
其他支出	5,934	5,426	508	9
本期餘絀	10,216	5,091	5,125	101
本期其他綜合餘絀				
備供出售金融資產未實現餘絀	(1,635)	(106)	(1,529)	(1,442)
本期綜合餘絀總額	8,581	4,985	3,596	72

## 弘光科技大學

110 及 109 學年度

## 資本門及資金概況比較表

單位：新臺幣萬元

項目	110 決算數	109 決算數	差異數	差異比率%
本期餘絀	10,216	5,091	5,125	101
利息股利之調整	(2,873)	(805)	(2,068)	(257)
未計利息股利之本期餘絀	7,343	4,286	3,057	71
調整項目				
不影響現金流出之成本與費用	18,370	20,178	(1,808)	(9)
不影響現金流入之收入	(847)	(681)	(166)	(24)
流動資產調整項目淨(增)減數	305	22	283	1,286
流動負債調整項目淨增(減)數	117	5,637	(5,520)	(98)
未計利息股利之現金流入(流出)	25,288	29,442	(4,154)	(14)
收取利息	338	311	27	9
收取股利	1,546	511	1,035	203
經常門淨現金流入	27,172	30,264	(3,092)	(10)
不動產、房屋及設備現金支出				
土地改良物	-	413	(413)	(100)
房屋及建築	3,011	974	2,037	209
購建中營運資產	12,221	13,051	(830)	(6)
儀器、電腦軟體等設備	8,571	11,556	(2,985)	(26)
圖書及博物	757	702	55	8
不動產、房屋及設備現金支出合計	24,560	26,696	(2,136)	(8)
現金結餘	2,612	3,568	(956)	(27)
減少附屬機構投資收現數	4,867	547	4,320	790
其他投資及融資活動	(53)	(4,108)	4,055	99
本期現金及銀行存款淨流入(出)	7,426	7	7,419	105,986
期初現金及銀行存款餘額	77,058	77,051	7	
期末現金及銀行存款餘額	84,484	77,058	7,426	

二、完成 112 學年度收支預算編審工作，經預算審查小組會議、校務會議及董事會通過，並呈報教育部備查。

弘光科技大學  
收支餘絀預計表

單位：新臺幣萬元

項目	112 學年度預算數(1)	估計 111 學年度決算數(2)	比較增減	
			金額 (3)=(1)-(2)	% (4)=(3)/(2)*100
<b>各項收入</b>	<b>161,291</b>	<b>162,504</b>	<b>(1,213)</b>	<b>(0.75)</b>
學雜費收入	94,525	98,178	(3,653)	(3.72)
推廣教育收入	11,380	9,244	2,136	23.11
產學合作收入	11,175	11,810	(635)	(5.38)
補助及受贈收入	28,363	28,535	(172)	(0.60)
財務收入	2,169	1,821	348	19.11
其他收入	13,679	12,916	763	5.91
<b>各項成本與費用</b>	<b>159,593</b>	<b>156,993</b>	<b>2,600</b>	<b>1.66</b>
董事會支出	301	215	86	40.00
行政管理支出	39,668	37,991	1,677	4.41
教學研究及訓輔支出	82,737	81,747	990	1.21
獎助學金支出	8,532	8,651	(119)	(1.38)
推廣教育支出	10,415	10,160	255	2.51
產學合作支出	10,312	10,885	(573)	(5.26)
附屬機構損失	106	109	(3)	(2.75)
其他支出	7,522	7,235	287	3.97
<b>本期餘絀</b>	<b>1,698</b>	<b>5,511</b>	<b>(3,813)</b>	<b>(69.19)</b>
<b>本期其他綜合餘絀</b>	<b>100</b>	<b>(1,281)</b>	<b>1,381</b>	<b>107.81</b>
透過其他綜合餘絀按公允價值衡量之權益工具投資未實現評價餘絀	100	(1,281)	1,381	107.81
<b>本期綜合餘絀總額</b>	<b>1,798</b>	<b>4,230</b>	<b>(2,432)</b>	<b>(57.49)</b>

弘光科技大學  
最近五年現金收支概況表

單位：新臺幣萬元

項 目	114 學年度 預算數	113 學年度 預算數	112 學年度 預算數	111 學年度 預估決算數	110 學年度 決算數
經常門現金收入(A)	156,576	157,879	155,341	156,192	165,113
學雜費收入	92,644	93,580	94,525	98,178	101,934
推廣教育收入	10,868	11,090	11,380	9,244	9,541
產學合作收入	10,733	10,952	11,175	11,810	11,418
補助及受贈收入	27,240	27,796	28,363	28,535	27,901
附屬機構收益	-	-	-	-	114
財務收入	2,066	2,030	2,169	1,821	2,873
其他收入	13,137	13,405	13,679	12,916	12,949
減：不產生現金流入 之收入	-	-	-	-	(847)
資產負債項目調整增 (減)數	(112)	(974)	(5,715)	(5,148)	(770)
利息股利調整數	-	-	(235)	(1,164)	-
經常門現金支出(B)	136,441	137,772	139,066	138,782	137,942
董事會支出	301	301	301	215	224
行政管理支出	38,878	39,271	39,668	37,991	37,168
教學研究及訓輔支出	80,927	81,744	82,737	81,747	82,580
獎助學金支出	8,362	8,447	8,532	8,651	9,201
推廣教育支出	9,982	10,185	10,415	10,160	10,932
產學合作支出	9,954	10,158	10,312	10,885	10,447
附屬機構損失	100	100	106	109	28
其他支出	7,521	7,597	7,522	7,235	5,934
減：不產生現金流出 之支出	(19,739)	(19,938)	(19,960)	(19,335)	(18,370)
資產負債項目調整增 (減)數	155	(93)	(567)	1,124	(202)
經常門現金餘(絀)數 (C)=(A)-(B)	20,135	20,107	16,275	17,410	27,171
購置動產、無形資產及 其他資產現金支出(E)	7,790	8,174	6,567	8,634	10,266
機械儀器及設備	5,554	5,716	4,796	6,148	6,204

(接下頁)

(接上頁)

項 目	114 學年度 預算數	113 學年度 預算數	112 學年度 預算數	111 學年度 預估決算數	110 學年度 決算數
圖書及博物	741	745	869	608	757
其他設備	838	960	310	1,245	1,326
預付設備款	-	-	-	-	939
租賃權益改良物	-	-	-	7	-
電腦軟體	657	753	592	626	1,040
扣減不動產支出前現金餘 絀(F)=(C)+(D)-(E)	12,345	11,933	9,708	8,776	16,905
購置不動產現金支出(G)	5,000	5,000	2,964	2,518	14,293
房屋及建築	5,000	5,000	2,964	2,508	3,011
預付工程款及未完工程	-	-	-	10	11,282
影響本期現金收支調整數 (J)	117	43	(200)	377	4,814
<b>本期現金收支(絀) (K)=F-G+J</b>	<b>7,462</b>	<b>6,976</b>	<b>6,544</b>	<b>6,635</b>	<b>7,426</b>
期初現金餘額(L)	104,639	97,663	91,119	84,484	77,058
期末現金餘額(M)=K+L	112,101	104,639	97,663	91,119	84,484

弘光科技大學  
收入預算明細表

單位：新臺幣萬元

項目	112 學年度 預算數(1)	估計 111 學 年度決算數(2)	比較增減	
			金額 (3)=(1)-(2)	% (4)=(3)/(2)*100
<b>學雜費收入</b>	<b>94,525</b>	<b>98,178</b>	<b>(3,653)</b>	<b>(3.72)</b>
學費收入	74,759	77,213	(2,454)	(3.18)
雜費收入	19,766	20,965	(1,199)	(5.72)
<b>推廣教育收入</b>	<b>11,380</b>	<b>9,244</b>	<b>2,136</b>	<b>23.11</b>
推廣學分費收入	589	943	(354)	(37.54)
非學分制推廣教育收入	2,828	1,641	1,187	72.33
委訓班收入	7,963	6,660	1,303	19.56
<b>產學合作收入</b>	<b>11,175</b>	<b>11,810</b>	<b>(635)</b>	<b>(5.38)</b>
科技部研究收入	1,956	2,059	(103)	(5.00)
企業合作收入	4,956	5,217	(261)	(5.00)
其他政府收入	3,471	3,654	(183)	(5.01)
研發成果收入	792	880	(88)	(10.00)
<b>補助及受贈收入</b>	<b>28,363</b>	<b>28,535</b>	<b>(172)</b>	<b>(0.60)</b>
補助收入	27,185	27,295	(110)	(0.40)
受贈收入	1,178	1,240	(62)	(5.00)
<b>財務收入</b>	<b>2,169</b>	<b>1,821</b>	<b>348</b>	<b>19.11</b>
利息收入	770	657	113	17.20
投資收益	1,399	1,164	235	20.19
<b>其他收入</b>	<b>13,679</b>	<b>12,916</b>	<b>763</b>	<b>5.91</b>
試務費收入	303	282	21	7.45
住宿費收入	2,000	2,065	(65)	(3.15)
雜項收入	11,376	10,569	807	7.64
<b>收入合計</b>	<b>161,291</b>	<b>162,504</b>	<b>(1,213)</b>	<b>(0.75)</b>



弘光科技大學  
成本與費用預算明細表

單位：新臺幣萬元

項目	112 學年度預算數(1)	估計 111 學年度決算數(2)	比較增減	
			金額 (3)=(1)-(2)	% (4)=(3)/(2)*100
<b>董事會支出</b>	<b>301</b>	<b>215</b>	<b>86</b>	<b>40.00</b>
人事費	174	174	-	-
業務費	54	4	50	1,250.00
出席及交通費	72	36	36	100.00
折舊及攤銷	1	1	-	-
<b>行政管理支出</b>	<b>39,668</b>	<b>37,991</b>	<b>1,677</b>	<b>4.41</b>
人事費	15,705	15,441	264	1.71
業務費	11,298	10,894	404	3.71
維護費	1,676	1,566	110	7.02
退休撫卹費	784	752	32	4.26
折舊及攤銷	10,205	9,338	867	9.28
<b>教學研究及訓輔支出</b>	<b>82,737</b>	<b>81,747</b>	<b>990</b>	<b>1.21</b>
人事費	57,664	57,621	43	0.07
業務費	13,090	12,787	303	2.37
維護費	621	479	142	29.65
退休撫卹費	2,258	2,214	44	1.99
折舊及攤銷	9,104	8,646	458	5.30
<b>獎助學金支出</b>	<b>8,532</b>	<b>8,651</b>	<b>(119)</b>	<b>(1.38)</b>
獎學金支出	1,785	1,600	185	11.56
助學金支出	6,747	7,051	(304)	(4.31)

(接下頁)

(接上頁)

項目	112 學年度預算數(1)	估計 111 學年度決算數(2)	比較增減	
			金額 (3)=(1)-(2)	% (4)=(3)/(2)*100
<b>推廣教育支出</b>	<b>10,415</b>	<b>10,160</b>	<b>255</b>	<b>2.51</b>
人事費	5,052	4,827	225	4.66
業務費	4,944	4,891	53	1.08
維護費	6	74	(68)	(91.89)
退休撫卹費	68	122	(54)	(44.26)
折舊及攤銷	345	246	99	40.24
<b>產學合作支出</b>	<b>10,312</b>	<b>10,885</b>	<b>(573)</b>	<b>(5.26)</b>
人事費	3,393	3,572	(179)	(5.01)
業務費	6,560	6,947	(387)	(5.57)
維護費	82	86	(4)	(4.65)
退休撫卹費	79	83	(4)	(4.82)
折舊及攤銷	198	197	1	0.51
<b>附屬機構損失</b>	<b>106</b>	<b>109</b>	<b>(3)</b>	<b>(2.75)</b>
<b>其他支出</b>	<b>7,522</b>	<b>7,235</b>	<b>287</b>	<b>3.97</b>
試務費支出	303	254	49	19.29
財產交易短絀	-	798	(798)	(100.00)
超額年金給付	338	331	7	2.11
雜項支出	6,881	5,852	1,029	17.58
<b>支出合計</b>	<b>159,593</b>	<b>156,993</b>	<b>2,600</b>	<b>1.66</b>

# 招生策略中心

## 壹、組織編制

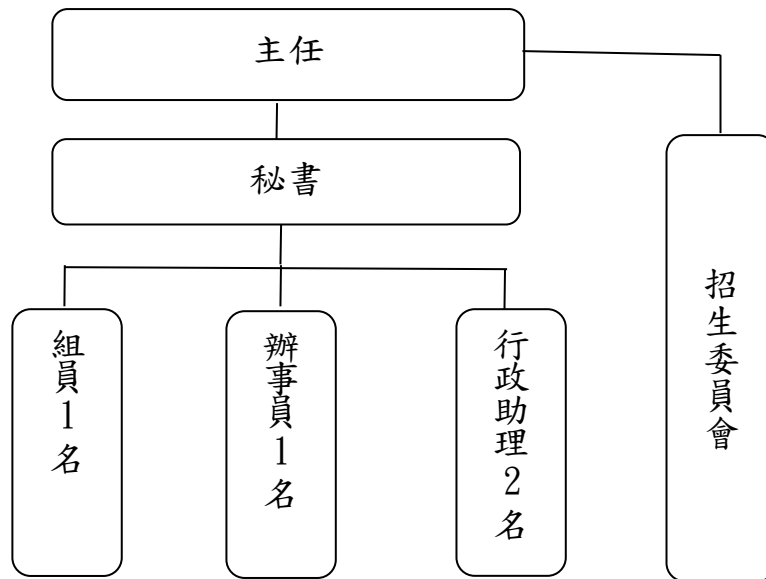

## 貳、大事紀

### 一、辦理高中職相關活動

(一)至高中職宣導及高中職至本校參訪：於每學年度上學期發文至各高中職邀請高中職至本校參訪及至高中職進行宣導，以提高宣導成效，其參觀人數及宣導場次如下：

學年度	至本校參觀教師人數	至本校參觀學生人數	至高中職宣導場次
98	42	1,408	89
99	22	534	98
100	25	618	104
101	38	1,828	126
102	54	1,775	128
103	39	1,598	152
104	40	1,436	159
105	82	2,518	167
106	60	2,411	171
107	71	1,853	201
108	65	1,289	137
109	83	2,070	143
110	65	1,500	107
111	124	2,520	205

(二)與高中職簽訂合作協議：藉此讓高中職教師瞭解本校，進而提供該校學生升學選校之參考，截至 111 學年度結束前為止，已辦理 27 場與高中職簽訂合作協議，分別有沙鹿高工、明德高中、致用高中、嘉義家職、新北市竹林高中、嘉陽高中、正德高中、大明高中、僑泰高中、大甲高工、明台高中、龍德家商、宜寧高中、中港高中、巨人高中及新民高中、國立大湖農工、國立中科實驗高級中學、國立員林家商、臺中市華盛頓高級中學、五育高中、慈明高中、青年高中、國立員林農工、永平工商、大甲高中、羅浮高中；合計共有 282 位高中職校長、主任及教師至本校參訪。

(三)辦理高中職相關活動：

- 1.為增加與高中職學生互動，招生策略中心向學校爭取各系辦理高中職活動之經費，期望各系邀請教師或學生至本校參與活動外，亦可對本校有更深入之瞭解。
- 2.推動各系辦理與高中職活動，包含高中職教師及學生研習活動、體驗課程、專題演講等。

(1)「優遊臺中學」跨校選修課程：本校參與臺中市高級中等學校課程發展中心所辦理跨校選修課程平台，希冀達成校際合作及資源共享，更作為未來發展臺中城市共通課程的基礎，跨校選修課程主要參與對象為臺中市公私立高中職學生及國中三年級學生，本校參與 111 學年度共開設 8 門(每學期至多開設 4 門)優遊臺中學跨校課程一覽表如下所示。

編號	系所	日期	星期	時間	課程名稱	參與人數
1	醫工系	111.10.01	六	09:00-12:00	智慧醫療器材探索營	57
2	物治系	111.10.29	六	13:00-16:00	足踝扭傷急性處理與彩色魔法肌內效貼紮體驗	32
3	環安系	111.11.05	六	09:00-16:00	無人機空拍圖匯入 AutoCAD 設計綠能光電 模板最佳化發電與貼附 臨摹繪製汽車視圖	11
4	護理系	111.11.12	六	09:00-12:00	護理與生命徵象	28
5	食科系	112.03.11	六	09:00-12:00	義式脆餅製作	15
6	美髮系	112.03.18	六	09:00-16:00	髮妝造型研習營	15
7	環安系	112.03.18	六	09:00-12:00	不同金屬陽極燃料儲能 系統與電車實作	11
8	動保系	112.04.15	六	09:00-12:00	寵物褓姆你我牠	19
合計						188

## (2)111 學年度(112 學年度入學新生)各系高中職活動：(至本校參與活動)

學院	規劃場次	辦理場次	參與高中職人數			使用經費
			本校人員	高中職教師	學生	
護理學院	3	3	73	0	222	92,400
醫療健康學院	24	37	86	25	1,493	547,227
民生創新學院	47	123	290	246	6,739	887,127
智慧科技學院	7	28	117	50	1,066	267,635
合計	81	191	566	321	9,520	1,794,389

## (3)專題演講：(至高中職演講)

系別	規劃場次	辦理場次	參與高中職人數			使用經費
			本校人員	教師	學生	
食科系	3	3	3	10	87	6,000
妝品系	2	2	2	2	40	7,890
幼保系	4	5	5	5	158	0
文化設計系	2	0	0	0	0	0
國際語言系	2	2	2	2	85	4,000
智科系	15	3	2	0	52	0
合計	15	15	14	19	422	17,890

3.未來將持續爭取相關經費，辦理與高中職之活動，增加各系與高中職之互動，以提高招生率。

## 參、各項統計資料

## 一、學校人數

## (一)各入學管道招生結果

## 1.完成 111 學年度第 1 學期及 111 學年度第 2 學期轉學考作業

學年度	部別	錄取人數	報到人數	報到率
111.1 學期	日間部四技部	214	148	69.15%
	進修部四技部	132	84	63.63%
	進修部二專	1	1	100.00%
111.2 學期	日間部四技部	85	58	68.23%
	進修部四技部	67	49	73.13%
	進修部二技部	2	1	50.00%
	進修部二專	1	1	100.00%

## 2.112 學年度大學部新生招生作業

學制別	管道	招生名額	報到人數	招生率
二技	日間部申請入學	356	356	100.00%
	進修部申請入學	331	262	79.15%
四技 二專	四技甄選入學	1,047	742	70.87%
	四技申請入學	175	119	68.00%
	四技技優入學	149	97	65.10%

學制別	管道	招生名額	報到人數	招生率
	四技運動績優單獨招生	54	38	70.37%
	四技繁星計畫	74	45	60.81%
	四技特殊選才	35	6	17.14%
	四技日間部聯合登記分發	597	453	75.88%
	四技二專進修部單獨招生	998	825	82.67%

### 3.112 學年度研究所新生招生作業

所別	招生名額	報到人數	招生率
護理系博士班	3	3	100.00%
護理系碩士班	16	16	100.00%
營養系碩士班	9	6	66.67%
老人福利與長期照顧事業系碩士班	14	13	92.86%
健康事業管理系碩士班	13	13	100.00%
食品科技系碩士班	10	8	80.00%
化妝品應用系碩士班	14	7	50.00%
環境與安全衛生工程系碩士班	21	8	38.10%
護理系碩士在職專班	16	14	87.50%
食品科技系碩士在職專班	9	4	44.44%
化妝品應用系碩士在職專班	10	6	60.00%
環境與安全衛生工程系碩士在職專班	11	6	54.55%

### 4.112 學年度專科部新生招生作業

學制別	管道	招生名額	報到人數	招生率
五專	優先免試入學	35	26	74.28%
	聯合免試入學	24	24	100.00%

### 5.112 學年度學士後護理系新生招生作業

學制別	招生名額	報到人數	招生率
學士後	45	45	100.00%

### 6.總招生率

部別	學制	管道	111 學年度				112 學年度			
			招生名額	錄取名額	報到名額	招生率	招生名額	錄取名額	報到名額	招生率
日間部	五專	免試入學	50	50	50	100.00%	50	50	50	100.00%
	四技	申請入學(外加)	105	105	71	67.62%	105	105	74	70.48%
		申請入學(內含)	70	1,515	1,317	86.53%	45	1,457	1,343	90.43%
		甄選入學	1,074				747			

部別	學制	管道	111 學年度				112 學年度			
			招生名額	錄取名額	報到名額	招生率	招生名額	錄取名額	報到名額	招生率
		運動績優	43				39			
		繁星計畫	76				45			
		特殊選才	10				7			
		技優入學	21				20			
		聯合登記分發	228				582			
二技	申請入學	356	356	356	100.00%	356	356	356	100.00%	
研究所	甄試入學	58	146	124	84.93%	58	146	104	71.23%	
	考試入學	88				88				
進修部	四技二專	進修部單獨招生	1,006	1,006	841	83.60%	998	998	825	82.67%
	二技	進修部申請入學	331	325	308	93.05%	331	320	262	79.15%
學士後護理系			45	45	45	100.00%	45	45	45	100.00%
合計			3,411	3,398	2,996	87.83%	3,366	3,327	2,940	87.34%
含外加名額招生率			--	--	3,431	100.59%	--	--	3,329	98.90%



# 安全衛生暨環境保護室

## 壹、組織編制

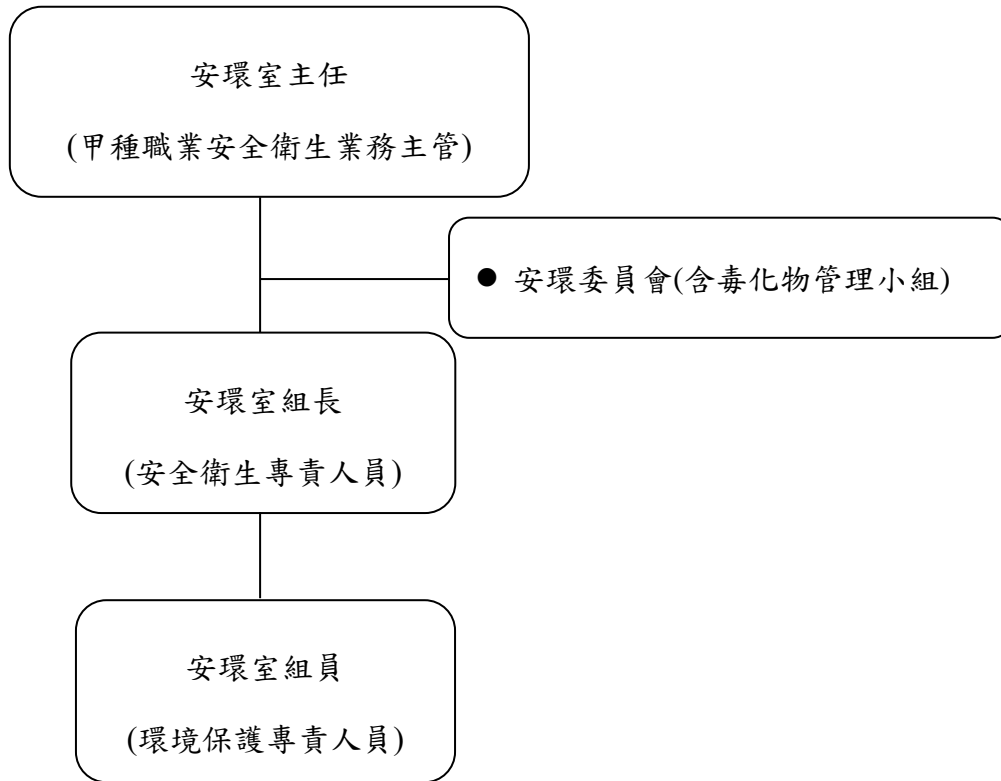

## 貳、大事紀

- 一、111.09.08 教育部大專校院校園學習與職業安全衛生管理中區自主互助聯盟-111 學年度法遵輔導。
- 二、111.09.07~08 辦理 111 學年第 1 學期新進人員安全衛生教育訓練。
- 三、112.01.17~18 辦理 111 學年第 2 學期新進人員安全衛生教育訓練。
- 四、112.02.03 辦理 111 學年安全衛生在職教育訓練。
- 五、112.02.20 接受臺中市勞動檢查處勞動檢查複查作業。
- 六、112.03.15~16 接受 ISO 14001、45001、50001 外部稽核。
- 七、112.04.21 完成本校 2022 年溫室氣體盤查報告書。
- 八、112.07.14 完成 RG2 實驗室/保存場所自評資料申報作業。
- 九、112.07.21 臺中市政府勞動檢查處蒞校勞動檢查。
- 十、111.07.26 出版 2022 弘光科技大學 CSR 報告書。
- 十一、獲頒行政院環境保護署「國家企業環保獎」。
- 十二、獲頒 bsi「永續韌性獎」。
- 十三、2022UI Green Metric World University Ranking 世界排名第 193 名。
- 十四、獲頒教育部大專校院校園職安衛管理制度/系統證書。

## 參、各項統計資料

項次	類別	場次/數量	備註
1	考核、訪視、評鑑	8	
2	執行安全衛生、環保補助改善計畫或委辦活動	1	
3	舉辦校內安全衛生暨環境保護教育訓練及宣導活動	4	
4	校園安全衛生自動檢查及自主管理查核	1	
5	實驗場所事故通報及處理件數(含虛驚事故)	2	配合政府行政作業以 111 年統計
6	全校廢棄物產出及處理量(公噸)	188.4	配合政府行政作業以 111 年統計
7	全校運作毒性化學物質種類	79	
8	定期檢測與檢查(次)	8	
9	定期申報(次)	59	
10	國際認證管理系統驗證及稽核(次)	1	

# 教學發展中心

## 壹、組織編制

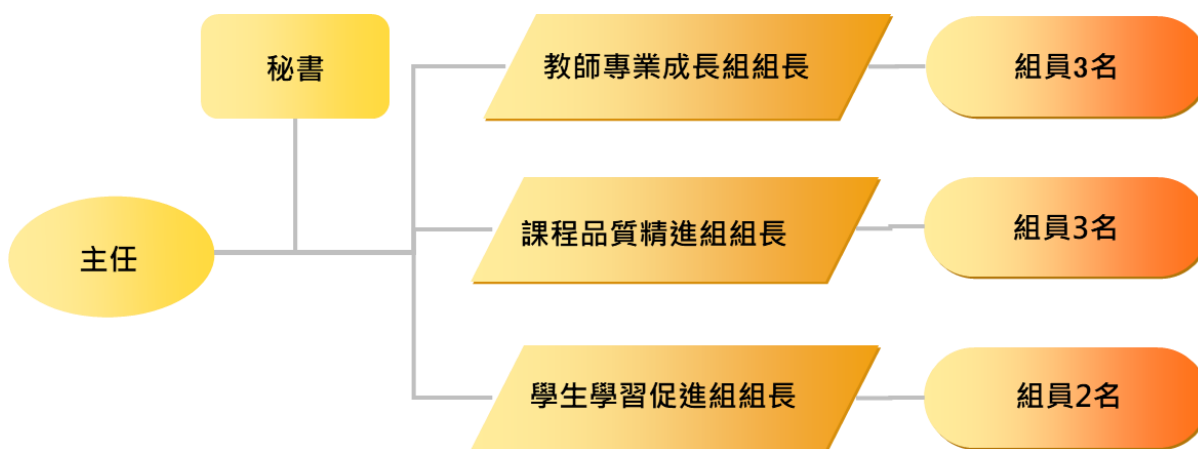

## 貳、大事紀

- 一、111 學年度辦理「多元專題製作」計畫徵件，共 121 組獲得補助。
- 二、111 學年度推動全校「實務課程」46 門；「實作化課程」56 門。
- 三、111 學年度推動全校「多階段總整問題實作導向課程」，共 71 門。
- 四、111 學年度推動全校「深度業師協同教學課程」，共 8 門。
- 五、111 學年度辦理「跨領域實務課程」計畫徵件，共 3 門獲得補助。
- 六、111 學年度辦理「設計思考導向課程」計畫徵件，共 1 門獲得補助。
- 七、111 學年度辦理「跨域 T 課程」計畫徵件，共 6 門獲得補助。
- 八、111 學年度辦理「i-Maker 創意手作木工」工作坊，活動參與滿意度 4.92。
- 九、111 學年度辦理「老幼共融，跨域共學 議題松」工作坊，共 13 位學生參與，活動滿意度 4.89。
- 十、111 學年度舉辦「APP 創意實作競賽」2 場，共 54 組參賽。
- 十一、111 學年度辦理「科技部大專學生研究計畫」指導教師獎勵金申請，共 79 位教師獲得補助，補助金合計 318,000 元
- 十二、111.11.17 辦理「111 年度設計思考、跨領域實務、實務暨總整課程成果分享會」。
- 十三、111.12.08 舉辦「111 年度多元專題製作競賽暨成果展」1 場，共 112 組發表。
- 十四、111 學年度辦理「多元自主學習社群」計畫徵件，共 126 組獲得補助，學生自主反思滿意度平均為 4.61，學生參與學分認證共 472 人。
- 十五、111 學年度辦理「實作創課、跨領域實作創課社群」計畫徵件，共 13 組獲得補助，學生自主反思滿意度平均為 4.57。
- 十六、111.12.01 舉辦「111 年度多元自主學習社群競賽暨成果展」1 場，共 142 組發表。
- 十七、112.04.12 辦理「全校性課程計畫說明會」1 場，共 22 位教師參與。
- 十八、111 學年度辦理「教師教學知能系列研習課程」共 27 場次，1,017 人次參與，整體滿意度 4.79。
- 十九、111 學年度完成彈性薪資作業，共核發 19 位，核給獎勵金共計 3,360,000 元。
- 二十、111 學年度完成創新教學課程實施，共 409 位教師參與，合計 438 門課程。
- 二十一、111 學年度推動健康民生創新數位教材短片製作共 57 件。
- 二十二、111 學年度推動磨課師課程計畫，協助教師開設磨課師課程，一般型磨課師課

- 程 5 門、微型磨課師課程 5 門，共計 10 門課。
- 二十三、111 學年度協助教師執行共 20 件前導式創新數位教材於課堂中，有 20 件使用於翻轉課程。
- 二十四、111 學年針對 10 名在職滿一年之新進教師進行教師專業實務知能適性檢核，檢核結果 10 位教師之總平均達 7 分以上，107-112 年度累計檢核完成 278 名教師。
- 二十五、111 學年度無教師申請教育部「111 年度數位學習課程認證」。
- 二十六、111 學年度推動「教師教學探究社群」共 98 組，以協助教師強化教學品質。
- 二十七、111 學年度辦理「獎勵教師申請教育部教學實踐研究計畫」，共補助 36 位教師申請計畫。
- 二十八、111 學年度辦理「2022 創新教學課程分享會」，邀請 5 位獲優良創新教學課程教師蒞臨分享，教師參與共 88 人參與，整體滿意度 4.88。
- 二十九、111 學年度辦理「111 年度磨課師成果發表競賽」，邀請 5 位校內執行磨課師的教師與校外 2 名講者蒞臨分享，教師參與共 31 人參與，滿意度 4.92 分。
- 三十、111 學年度辦理「111 年度前導式數位教材製作成果競賽」，邀請 6 位校內執行翻轉教學之教師及 2 位校外講者蒞臨分享教師參與人數共 34 人，整體滿意度 4.88。
- 三十一、111 學年度辦理「111 年度教師教學探究社群視訊成果發表」，上午場邀請 110.2 學期 4 組教學精進教師社群及 1 組實習增能教師社群參與分享，下午場邀請 111.1 學期 5 組教學精進教師社群及 1 組實習增能教師社群參與分享；上午場教師參與人次共計 35 人次，整體滿意度 4.97，下午場教師參與人數共 32 人，整體滿意度 4.96。
- 三十二、111 學年度於「教學實務暨教師專業成長諮詢平台」諮詢之教師共 10 位，其中 7 位聘請校外顧問協助諮詢。
- 三十三、111 學年度推動「不同入學管道短期輔導」計畫徵件，共補助 26 件，輔導 361 位學生。
- 三十四、111.12.01 舉辦「111 年度不同入學管道短期輔導成果分享會」1 場，共 3 組發表。
- 三十五、111 學年度推動「學生學習輔導」計畫徵件，共補助 23 件，輔導 78 位學生。
- 三十六、111 學年度期中考 50% 以上不及格之補救教學課程，開設 108 班，輔導 3,170 人次，輔導後及格率 75%。
- 三十七、111 學年度申請制-補救教學課程，開設 25 班，輔導 245 人次，輔導後及格率 91.2%。
- 三十八、111 學年度「前一學期學業成績平均 60 分以下、不及格科目學分數達 1/2 或 7 學分」學生輔導，輔導 1,389 人，各系完成比率 92.8%。
- 三十九、111 學年度「當學期修讀課程 4 科以上被預警、期中考學業成績平均 60 分以下或不及格科目達 7 學分」學生輔導，輔導 3,611 人，各系完成比率 93.7%。
- 四十、111 學年度「必選修課程修讀及畢業門檻通過情況不佳」學生輔導，輔導 782 班，各系完成比率 98.5%。
- 四十一、111 學年度「教學助理」共補助 537 門課程；聘任 387 位；受輔導學生滿意度 4.62；教師滿意度 4.76。
- 四十二、111 學年度推動「國內自主學習體驗課程」計畫徵件，共補 22 組、39 人次。
- 四十三、111.11.24 舉辦「111 年度國內外自主學習計畫成果展」1 場，共 21 組發表。
- 四十四、111 學年度推動「技優生技術精進之長期輔導」計畫徵件，共補助 117 件，輔導 231 人次。
- 四十五、111.12.01 舉辦「111 年度技優生技術精進之長期輔導成果分享會」1 場，共 7 組發表。
- 四十六、111 學年度辦理「弘愛築夢-課業學習輔導計畫」，助學金補助 219 人次，獎

勵金補助 149 人次。

### 參、各項統計資料

表 1、多元專題製作計畫統計表

學期	類別	專題組數與補助經費				教師參與人次	學生參與人次
		產業問題 導向專題	跨域 專題	實務導向 專題	程式設計 專題		
111.1	14/17	8/17	21/29	7/8	13/14	54	293
		301,000	317,000	150,500	178,000		
111.2	840,000	9/9	24/25	3/3	14/14	67	270
		302,600	297,000	90,000	161,200		
合計		121				121	563

表 2、實務課程、實作化課程、深度業師協同教學課程及多階段總整問題實作導向課程學生課程滿意度

學期	類別	實務課程	實作化課程	深度業師協同教學 課程	多階段總整問題實作 導向課程
111.1		4.59	-	-	4.52
111.2		-	4.56	4.65	4.56
平均滿意度		4.59	4.56	4.65	4.54

表 3、學生多元學習社群

學期	類別	成立社群組數			學生參與人次	學生參與學分 認證人次
		自主學習社群	實作創課社群	國內自主學習		
111.1		61	7	22	364	271
111.2		65	6	-	317	201
合計		161			681	472

表 4、辦理教師教學知能研習、研討活動

學期	教育方法學相關系列研習課程		教學科技媒體系列研習課程	
	場次	人次	場次	人次
111.1 學期	11	511	5	114
111.2 學期	9	341	2	51
合計	20	852	7	165

表 5、彈性薪資獎勵情形

項次	類別	獎勵教師數
1	教學類	13
2	產學研發類	3
3	服務輔導類	3
4	其他特殊人才	0
5	新聘國際人才	0

表 6、健康民生創新數位教材短片申請情形

單位 影片類型	多媒體動畫類	短劇拍攝類	實作錄影類	真人錄影說明類	申請件數
護理系	1	1	3	4	9
護理科	-	-	-	1	1
老福系	-	-	-	3	3
物治系	-	-	4	1	5
健管系	-	-	1	3	4
動保系	-	-	1	2	3
語聽系	-	-	-	2	2
營養系	-	1	1	1	3
文化設計系	-	-	1	-	1
幼保系	2	-	-	1	3
美髮系	-	-	3	1	4
食科系	-	-	1	-	1
國際語言系	1	-	1	1	3
運休系	-	-	-	1	1
餐旅系	-	-	5	1	6
醫材系	-	-	-	2	2
智科系	-	-	1	-	1
環安系	-	-	-	1	1
通識中心	-	-	2	2	4
合計	4	2	24	27	57

表 7、磨課師課程計畫實施情形

開課 學期	系所	姓名	類型	課程標題
111.1	國際英語系	應芳瑜	一般	電子商務與日常購物英文
	多遊系	楊國隆		心理經濟學
	多遊系	王瑞		消費有理 心選擇
	護理系	林貴滿		健康 so easy-整合性慢性病照護提升健康及生活品質
	多遊系	段翰文		AI 與醫療資訊
	文創系	何宣霈	微型	手機剪輯 101
	美髮系	呂佩芸		完美髮型設計
	妝品系	翁巧函		零基礎彩妝自學實作
	餐旅系	吳松濂		Becoming a Chef-中餐烹飪新手攻略
	餐旅系	許凱敦		一刀入魂-刀工技術寶典

表 8、前導式創新數位教材實施情形

學期	運用於一般課程	運用翻轉教學教學法	運用於遠距教學
111.1	10	10	0
111.2	9	9	0

表 9、教師專業實務知能適性檢核人數

學院	護理學院	醫療健康學院	民生創新學院			通識中心	總計
送審系所	護理系	老福系	美髮系	餐旅系	妝品系		
檢核人數	2	1	1	4	1	1	10

表 10、教學評量單科成績低於 70 分以下佔全校課程數之比率

學期	全校課程數	全校專兼任教師數	全校專任教師人數	全校兼任教師人數	低於 70 分以下				低於 70 分以下			
					課程總數	授課教師數(專任)	授課教師數(兼任)	兼任續聘人數	課程數佔全校課程數之比率	專任教師數佔全校專任教師人數之比率	兼任教師數佔全校兼任教師人數之比率	專兼任教師數佔全校專兼任教師人數之比率
111.1 學期	2,326	699	274	425	7	2	3	2	0.30%	0.73%	0.71%	0.72%
111.2 學期	2,063	681	264	417	10	3	5	5	0.48%	1.14%	1.20%	1.17%
總計	4,389	1,380	538	842	17	5	8	7	0.39%	0.93%	0.95%	0.94%

※全校課程數以需評量科目數採計

表 11、教學探究社群實施情形

類別	補助組數		專任教師參與人次		兼任教師參與人次	
	111.1 學期	111.2 學期	111.1 學期	111.2 學期	111.1 學期	111.2 學期
教學精進	32	45	80	52	7	2
教學增能	6	3	19	10	1	0
實習增能	4	8	6	11	1	1
小計	42	56	105	73	9	3
總計	98		178		12	

表 12、教學實踐研究計畫實施情形

項次	學門	申請件數	獎勵件數	通過件數
1	教育	9	5	3
2	人文藝術及設計	4	2	1
3	商業及管理	3	1	2



項次	學門	申請件數	獎勵件數	通過件數
4	社會(含法政)	3	1	-
5	工程	7	1	3
6	醫護	18	11	6
7	數理	1	1	-
8	生技農科	5	-	-
9	民生	7	2	2
10	通識(含體育)	1	-	-
11	[專案]大學社會責任(USR)	16	8	3
12	[專案]技術實作	8	4	1
合計		82	36	21

表 13、教師申請不同入學管道輔導計畫情形

學期	補助件數	輔導總時數	輔導人數	學生滿意度	補助金額
111.1	17	330	240	4.66	352,073
111.2	9	211	121	4.5	235,100
合計	26	541	361	4.58	587,173

表 14、技優生申請技術精進之長期輔導計畫情形

學期	申請件數	補助件數(人數)	滿意度	補助金額
111.1	72	55	4.76	577,700
111.2	62	62	4.7	1,021,000
合計/平均	134	117	4.73	1,598,700

表 15、學生申請課業學習輔導計畫情形

學期	補助件數	輔導總時數	輔導人數	受輔導後 自評有進步率	補助金額
111.1	17	108	61	100%	58,690
111.2	6	72	17	100%	22,460
合計	23	180	78	100%	81,150

表 16、弘愛築夢-課業學習輔導補助人次及獎勵情形

項目 學期	助學金	獎勵金			合計
	補助人次	當學期班排名成績 佔前 20%人次	當學期班名次與上學 期比較有進步人次	當學期課程科目 成績有顯著進步人次	
111.1	90	42	17	26	175
111.2	242	21	11	32	306
合計	332	63	28	58	481

表 17、學生輔導（教學助理配置情形）

學期	教學助理協助課程數	聘用教學助理人數	受輔導學生滿意度	教師滿意度
111.1	277	196	4.48	4.81
111.2	256	186	4.59	4.84
111.A	4	5	4.79	4.65
合計/平均	537	387	4.62	4.76

表 18、前學期學業成績學習輔導成效

學期	輔導人數	休退總人數	輔導後休退率
111.1	615	101	16.42%
111.2	774	72	9.30%
合計	1,389	173	12.46%

備註：前學期學業成績學習輔導包含：前一學期學業成績平均 60 分以下、不及格科目學分數達 1/2 或 7 學分。

表 19、期中學習輔導成效

學期	輔導人數	休退總人數	輔導後休退率
111.1	1,848	52	2.81%
111.2	1,763	12	0.68%
合計	3,611	64	1.77%

備註：期中學習輔導包含：當學期修讀課程 4 科以上被預警、期中考學業成績平均 60 分以下或期中考不及格科目達 7 學分。

表 20、期中考 50%以上不及格之補救教學課程輔導成效

學期	開設班級數	參與學生人次	輔導後及格率
111.1	84	1755	74.3%
111.2	60	1415	75.6%
合計	144	3170	75%

表 21、申請制-補救教學課程輔導成效

學期	開設班級數	參與學生人次	輔導後及格率
111.1	21	204	89.7%
111.2	4	41	92.7%
合計	25	245	91.2%

# 校務研究辦公室

## 壹、組織編制



圖 1.校務研究辦公室架構圖

## 貳、大事紀

- 一、112.04.07 辦理 112 年度弘光科技大學「校務研究」議題計畫。
- 二、112.06.26 辦理 THE 影響力排名分享講座。
- 三、112.02.17 參與「2023 臺灣校務研究專業協會國際研討會」，發表作品如下：
  - (一) 教大學校務治理之智慧系統與全面品保機制探究
  - (二) 大學精準招生作業之多元分析策略與成效探析
  - (三) 111.7.19 參與本校 111 學年度第 2 學期第 1 次校務會議，發表「畢業滿 1、3、5 年畢業生流向暨雇主滿意度調查」，回饋各單位利害關係人相關調查數據及分析。
- 四、111 學年度執行議題如下：
  - (一) 111 學年度進行問卷內容修訂，並召開「問卷專家委員書審作業」：
    1. 畢業生流向暨雇主滿意度問卷。
    2. 校務滿意度調查問卷。
  - (二) 大專校院校務資訊公開視覺化分析。
  - (三) 111 學年度聯合國永續發展目標(SDGs)關鍵字視覺化分析。
  - (四) 111 學年度教學課程大綱與永續發展目標(SDGs)比對分析。
  - (五) 本校論文獎勵與永續發展目標(SDGs)比對分析。
  - (六) 111 學年度校務滿意度分析(學生、在校家長、教師、職員、社會聲望、廠商)
  - (七) 應用決策樹預測學生休退學之因素。
  - (八) 經濟與文化不利學生學習績效評估及追蹤。
  - (九) 111 學年度畢業滿 1 年畢業生流向調查。
  - (十) 111 學年度畢業滿 3 年畢業生流向調查。
  - (十一) 111 學年度畢業滿 5 年畢業生流向調查。
  - (十二) 111 學年度雇主滿意度調查報告。
  - (十三) 指標權責單位統籌與確認彙整—THE 世界大學影響力排名申請作業。
  - (十四) 2024 年世界大學排名選擇參與—THE 世界大學影響力排名。
  - (十五) 2024 年世界大學排名選擇參與—本校 SDGs 優勢分析。
  - (十六) 應用程式設計課程教學評量之反饋與改善調查報告。
  - (十七) 教學實踐研究計畫課程與學生學習成效分析。
  - (十八) 弘光推動校務之策略與實例探討。
  - (十九) 大專校院就業與薪資之研究。
  - (二十) 大學校務治理之智慧系統與全面品保機制探究。
  - (二十一) 大學精準招生作業之多元分析策略與成效探析。

參、各項統計資料

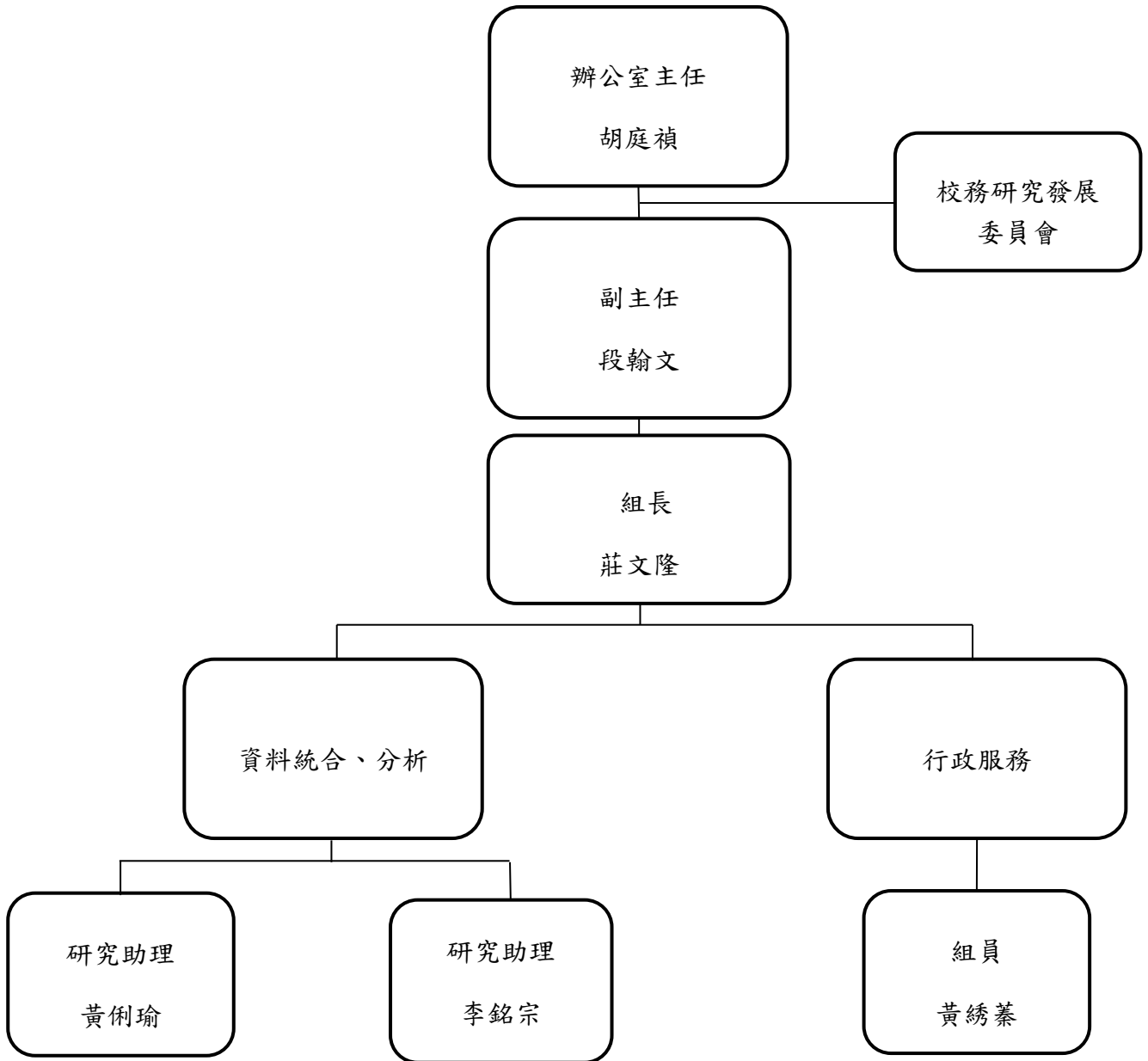
表 1、校務研究辦公室議題研究類型統計表(含跨單位、跨類型議題)

類型	議題數量	全校	秘書處	教務處	學務處	總務處	研發處	圖資處	教發中心	教學單位
政策幕僚	6	6	0	0	0	0	0	0	0	0
作業e化	9	3	1	1	0	0	1	0	1	2
趨勢觀察	5	0	0	1	1	0	0	0	1	2
績效評估	12	3	0	2	1	0	2	0	2	2
問卷調查	11	7	0	0	4	0	0	0	0	0
合計	43	19	1	4	6	0	3	0	4	6

統計區間：111.08.1-112.07.31

# 附錄壹

## 全校議事概況



## 壹、教學單位

### ①護理學院

學年度	項次	會議名稱/召開次數	會議時間
111.1 學期	1	護理學院院務會議/3次	111.10.05、111.12.01、112.01.18
	2	護理學院教評會議/5次	111.09.21、111.10.20、111.11.08、111.12.15、111.12.28
	3	護理學院課程會議/4次	111.09.07、111.10.06、111.10.27、112.01.13
	4	護理學院實習會議/2次	111.11.02、112.01.13
	5	護理系系務會議/5次	111.09.02、111.10.20、111.11.17、111.12.15、112.01.12
	6	護理系課程委員會/5次	111.09.12、111.09.29、111.10.18、111.12.12、112.01.12
	7	護理系教師評審委員會/5次	111.09.15、111.10.06、111.10.28、111.12.08、111.12.26
	8	護理系四技招生暨學務委員會/5次	111.08.11、111.10.14、111.10.27、112.01.09、112.01.13
	9	護理系二技招生暨學務委員會/4次	111.10.14、111.10.18、111.10.27、112.01.12、
	10	護理系圖書儀器暨福利公關委員會/1次	111.09.22
	11	護理系實習委員會會議/3次	111.10.07、111.11.11、111.12.14
	12	護理系國際暨兩岸交流委員會/2次	111.10.13、111.12.29
	13	護理系.科教師發展暨研究委員會/2次	111.9.27.112.1.4
	14	護理系碩士班暨博士班課程委員會/4次	111.08.03、111.09.06、111.09.28、111.10.19
	15	護理系碩士班暨博士班招生委員會/5次	111.08.03、111.09.15、111.09.28、111.10.19、111.11.21
	16	護理系碩士班暨博士班事務委員會/8次	111.08.03、111.08.23、111.09.28、111.10.19、111.11.22、111.12.14、111.12.22、112.01.03
	17	護理系碩士班實習委員會/2次	111.08.03、110.10.19
	18	護理科科務會議/5次	111.09.2、111.10.20、111.11.17、111.12.15、112.01.12
	19	護理科課程委員會/5次	111.08.25、111.09.19、111.10.11、111.11.30、111.12.19
	20	護理科實習委員會/3次	111.10.07、111.11.11、111.12.14
	21	護理科教師評審會/8次	111.08.10、111.09.07、111.09.27、111.10.12、111.10.21、111.11.07、111.12.13、112.01.09
	22	護理科招生暨學務委員會/4次	111.10.14、111.10.27、111.11.4、112.1.10



①護理學院

學年度	項次	會議名稱/召開次數	會議時間
	23	學士後護理系實習委員會/3次	111.10.07、111.11.11、111.12.14
	24	學士後護理系系務會議/5次	111.09.02、111.10.20、111.11.17、111.12.15、112.01.12
	25	學士後護理系課程委員會/4次	111.09.27、111.11.29、112.01.06、112.01.12
	26	學士後護理系招生暨學務委員會/3次	111.10.14、111.10.26、111.12.29、
111.2 學期	1	護理學院院務會議/4次	112.03.07、112.04.28、112.05.03、112.06.26
	2	護理學院教評會議/7次	112.02.21、112.05.04、112.06.01、112.06.06、112.06.14、112.06.28、112.07.18
	3	護理學院課程會議/4次	112.03.09、112.04.11、112.04.26、112.06.20
	4	護理學院實習會議/3次	112.03.29、112.04.07、112.07.11
	5	護理系系務會議/5次	112.02.23、112.03.30、112.04.12、112.05.04、112.06.15
	6	護理系課程委員會/5次	112.2.20、112.3.13、112.3.21、112.4.10、112.6.15
	7	護理系教師評審委員會/9次	112.02.21、112.03.06、112.03.28、112.04.27、112.05.29、112.05.30、112.06.08、112.06.21、112.07.05
	8	護理系四技招生暨學務委員會/12次	112.02.09、112.02.16、112.03.03、112.03.30、112.04.10、112.04.17、112.04.20、112.05.24、112.06.26、112.07.05、112.07.19、112.07.06
	9	護理系二技招生暨學務委員會/5次	112.02.14、112.04.13、112.05.02、112.05.22、112.06.16
	10	護理系圖書儀器暨福利公關委員會/2次	112.04.10、112.05.24
	11	護理系實習委員會/5次	112.03.10、112.04.06、112.05.02、112.05.26、112.06.21
	12	護理系國際暨兩岸交流委員會/2次	112.04.12、112.06.29
	13	護理系.科教師發展暨研究委員會/2次	112.4.13、112.6.15
	14	護理系碩士班暨博士班課程委員會/3次	112.03.01、112.03.22、112.06.19
	15	護理系碩士班暨博士班招生委員會/3次	112.03.01、112.03.13、112.06.19
	16	護理系碩士班暨博士班事務委員會/8次	112.03.01、112.03.06、112.04.11、112.05.25、112.03.22、112.06.29、112.07.17、112.07.31
	17	護理系碩士班實習委員會/2次	112.03.22、112.05.26
	18	護理科科務會議/5次	112.02.23、112.03.30、112.04.12、

①護理學院

學年度	項次	會議名稱/召開次數	會議時間
			112.05.04、112.06.15
	19	護理科課程委員會/3次	112.2.16、112.3.20、112.6.16
	20	護理科實習委員會/4次	112.03.17、112.04.06、112.05.08、112.06.21
	21	護理科教師評審委員會/7次	112.02.08、112.02.21、112.04.28 112.05.29、112.05.31、112.06.13 112.06.27
	22	護理科招生暨學務委員會/3次	112.4.12、112.4.20、112.7.19
	23	學士後護理系系務會議/5次	112.02.23、112.03.30、112.04.12、112.05.04、112.06.15
	24	學士後護理系課程委員會/3次	112.03.17、112.04.24、112.06.13
	25	學士後護理系招生暨學務委員會/2次	112.05.23、112.03.31、
	26	學士後護理系實習委員會/4次	112.03.10、112.04.06、112.05.05、112.06.21

①醫療健康學院

單位	學年度	項次	會議名稱/召開次數	會議時間
醫療健康學院	111.1 學期	1	院主管會議/6次	111.08.02、111.08.09、111.09.20、111.10.03、111.10.28、111.11.08
		2	院務會議/5次	111.09.08、111.09.29、111.10.12、111.12.15、112.01.03
		3	院課程會議/4次	111.10.05、111.10.26、111.11.02、111.11.24
		4	院教評會議/8次	111.08.31、111.09.22、111.10.13、111.11.10、111.11.22、111.12.09、111.12.23、112.01.18
		5	院實習委員會會議/2次	111.12.06、112.01.13
		6	院研究中心會議/1次	112.01.11
	111.2 學期	1	院主管會議/1次	112.04.19
		2	院務會議/5次	112.02.23、112.04.27、112.05.25、112.06.21、112.07.20
		3	院課程會議/3次	112.03.09、112.04.12、112.06.28
		4	院教評會議/8次	112.02.07、112.02.23、112.03.22、112.04.19、112.05.02、112.05.26、112.06.14、112.07.05
		5	院實習委員會會議/4次	112.03.29、112.04.27、112.05.25、112.06.28
		6	院研究中心會議/1次	112.6.28

單位	學年度	項次	會議名稱/召開次數	會議時間
物理治療系	111.1 學期	1	系務會議/4次	111.09.15、111.10.18、111.11.18、111.12.26
		2	系教師評審委員會會議/4次	111.09.12、111.09.23、111.11.28、111.12.19
		3	系課程委員會會議/1次	111.10.14
		4	系招生委員會會議/5次	111.08.09、111.10.18、111.10.26、111.11.01、112.01.13
		5	系實習委員會會議/1次	111.11.18
		6	教學研討會/1次	111.08.09
	111.2 學期	1	系務會議/4次	112.02.09、112.04.26、112.06.19、112.07.04
		2	系教師評審委員會會議/7次	112.02.09、112.02.14、112.04.10、112.04.26、112.05.09、112.05.31、112.06.27
		3	系課程委員會會議/1次	112.03.21
		4	系招生委員會會議/8次	112.02.20、112.04.10、112.04.26、112.05.15、112.05.24、112.06.21、112.07.04、112.07.19
		5	系實習委員會會議/2次	112.03.14、112.04.17
		6	教學研討會/1次	112.02.09
生物科技系(所)	111.1 學期	1	系務會議/4次	111.09.08、111.09.26、111.10.11、111.12.20、
		2	系課程委員會會議/2次	111.10.13、111.11.10
		3	系教師評審委員會會議/3次	111.09.07、111.09.26、111.11.23
		4	教學研討會/2次	111.08.08、112.01.18
		5	實習委員會會議/2次	111.08.08、111.11.24
	111.2 學期	1	系務會議/6次	112.02.17、112.02.23、112.03.30、112.05.05、112.06.29、112.07.06
		2	系課程委員會會議/3次	112.03.24、112.05.18、112.06.19
		3	系教師評審委員會會議/6次	112.02.06、112.02.16、112.04.26、112.05.11、112.05.16、112.06.26
		4	實習委員會會議/1次	112.05.10
營養系(含碩士班)	111.1 學期	1	營養系務會議/9次	111.08.03、111.09.14、111.10.12、111.10.19、111.11.09、111.11.23、111.11.30、111.12.28、112.01.13
		2	營養系課程委員會會議/4次	111.09.14、111.10.12、111.10.26、111.11.23
		3	營養系教師評審委員會會議/6次	111.09.14、111.09.28、111.11.23、111.11.30、111.12.21、112.01.06
		4	營養系招生委員會會議/4次	111.09.28、111.10.21、111.11.09、112.01.13
		5	營養系教學研討會會議/2次	111.08.19、112.01.11

單位	學年度	項次	會議名稱/召開次數	會議時間	
		6	營養系實習委員會/5次	111.08.03、111.09.14、111.10.26、111.11.30、112.1.11	
		7	營養系圖儀管理委員會/1次	111.09.28	
	111.2 學期	1	營養系務會議/9次	112.02.22、112.03.08、112.04.19、112.05.03、112.05.31、112.06.13、112.06.21、112.07.04、112.07.19	
		2	營養系課程委員會會議/3次	112.02.22、112.03.22、112.05.31	
		3	營養系教師評審委員會會議/6次	112.02.15、112.04.12、112.04.20、112.04.28、112.05.17、112.05.18	
		4	營養系招生委員會會議/2次	112.02.22、112.05.17	
		5	營養系實習委員會/6次	112.02.22、112.03.22、112.04.19、112.05.17、112.07.04、112.07.19	
	語言治療與聽力學系	111.1 學期	1	系教師評審委員會會議/5次	111.09.13、111.09.26、111.10.14、111.11.30、112.01.16
			2	系課程委員會會議/3次	111.10.18、111.11.01、111.11.17
			3	系實習委員會會議/2次	111.09.16、111.11.17
4			系招生委員會會議/5次	111.10.18、111.10.25、111.10.31、111.11.22、112.01.13	
5			教學研討會/2次	111.08.02、112.01.16	
6			系務會議/6次	111.08.18、111.09.08、111.09.22、111.10.18、111.11.17、111.12.15、	
7			師生座談會	111.09.15	
111.2 學期		1	系教師評審委員會會議/3次	112.02.15、112.04.10、112.05.22	
		2	系課程委員會會議/4次	112.03.02、112.03.16、112.05.11、112.06.26	
		3	系實習委員會會議/5次	112.03.02、112.03.22、112.05.11、112.05.30、112.07.10	
		4	系招生委員會會議/8次	112.02.20、112.04.11、112.05.17、112.05.23、112.06.16、112.06.26、112.07.05、112.07.19	
		5	教學研討會/1次	112.07.27	
		6	系務會議/6次	112.03.02、112.04.25、112.05.11、112.06.26	
		7	師生座談會	112.02.23	
		8	112學年度招生選才語聽系「銜接課程/能力特質尺規諮詢會議」	112.03.16	
9	學生事務委員會會議/1次	112.07.03			
健系	111.1 學期	1	系務會議/7次	111.08.03、111.09.06、111.09.20、111.11.08、111.12.13、111.12.28、112.01.17	

單位	學年度	項次	會議名稱/召開次數	會議時間
		2	系教評會議/4次	111.09.06、111.10.26、111.11.22、111.12.13
		3	系課程會議/4次	111.09.06、111.09.16、111.09.20、111.10.11
		4	系招生會議/5次	111.08.11、111.10.19、111.10.28、112.01.13、112.01.17
		5	系實習委員會會議/3次	111.08.25、111.09.27、111.11.29
		6	教學研討會/1次	111.08.11
	111.2 學期	1	系務會議/6次	112.02.21、112.04.24、112.05.16、112.05.23、112.07.05、112.07.27
		2	系教評會議/9次	112.02.06、112.02.17、112.03.24、112.04.11、112.04.18、112.04.27、112.05.16、112.05.30、112.07.05
		3	系課程會議/6次	112.03.09、112.03.21、112.05.04、112.05.25、112.06.06、112.06.26
		4	系招生會議/6次	112.02.22、112.04.13、112.04.25、112.06.26、112.07.05、112.07.20
		5	系實習委員會會議/5次	112.03.03、112.05.11、112.06.21、112.06.26、112.07.27
		6	教學研討會/2次	112.02.09
	健康事業管理系(所)	111.1 學期	1	系務會議/11次
2			系課程委員會會議/2次	111.10.13、111.11.22
3			系教師評審委員會會議/8次	111.09.15、111.09.29、111.10.14、111.10.27、111.11.21、111.11.30、111.12.06、111.12.15
4			教學研討會/1次	111.08.11
5			導師會議/1次	112.01.12
6			招生委員會/8次	111.09.15、111.10.13、111.10.20、111.10.27、111.11.10、111.11.15、111.12.29、112.01.12
7			實習委員會會議/6次	111.08.04、111.09.29、111.10.13、111.10.27、111.11.10、111.11.24
8			研究所甄試暨考試入學委員會會議/2次	111.11.17、111.11.19
9			轉學考委員會/1次	112.01.11
111.2 學期		1	系務會議/8次	112.02.16、112.02.23、112.03.16、112.04.20、112.05.16、112.05.22、112.06.15、112.07.06
		2	系課程委員會會議/3次	112.02.23、112.03.16、112.04.20
		3	系教師評審委員會會議/5次	112.02.20、112.04.10、112.04.12、

單位	學年度	項次	會議名稱/召開次數	會議時間		
				112.04.20、112.05.16		
		4	教學研討會/1次	112.01.17		
		5	導師會議/1次	112.07.06		
		6	招生委員會/6次	112.02.02、112.03.30、112.04.13、 112.04.20、112.05.16、112.07.26		
		7	實習委員會會議/1次	112.03.30		
		8	碩士班預研究生甄審會議/1次	112.04.13		
		9	研究所甄試暨考試入學委員會會議/2次	112.03.08、112.03.11		
		10	日四技甄選入學委員會/2次	112.06.15、112.06.20		
		11	系務會議/8次	112.02.16、112.02.23、112.03.16、 112.04.20、112.05.16、112.05.22、 112.06.15、112.07.06		
		老人福利與長期照顧事業系(所)	111.1 學期	1	系教評會議/10次	111.08.30、111.09.14、111.10.03、 111.10.07、111.10.13、111.10.25、 111.11.29、111.12.05、111.12.20、 112.01.06
				2	系務會議/11次	111.08.11、111.09.13、111.09.27、 111.10.03、111.10.11、111.10.25、 111.11.08、111.11.22、111.11.29、 111.12.13、111.12.27
3	系課程評審委員會會議/3次			111.10.11、111.10.25、111.11.22		
4	系實習委員會/8次			111.09.13、111.09.27、111.10.25、 111.11.08、111.11.25、111.11.29、 111.12.13、111.12.27		
5	系招生會議/7次			111.08.11、111.09.13、111.10.22、 111.11.11、111.11.25、112.01.13、 112.01.17		
111.2 學期	1		系教評會議/8次	112.02.20、112.03.30、112.04.20、 112.04.28、112.05.15、112.05.31、 112.06.26、112.07.26		
	2		系務會議/14次	112.02.02、112.02.09、112.02.16、 112.03.02、112.03.14、112.03.21、 112.04.11、112.04.18、112.04.25、 112.05.16、112.05.23、112.05.31、 112.07.05、112.07.25		
	3		系課程評審委員會會議/4次	112.03.28、112.03.31、112.04.18、 112.06.20		
	4		系實習委員會/9次	112.02.02、112.02.21、112.03.21、 112.03.28、112.04.18、112.05.16、 112.05.23、112.05.31、112.07.05		
	5		系招生會議/17次	112.02.02、112.02.09、112.02.21、 112.03.02、112.03.14、112.03.21、		

單位	學年度	項次	會議名稱/召開次數	會議時間
				112.03.28、112.04.11、112.04.18、112.04.25、112.05.01、112.05.23、112.06.20、112.06.27、112.07.05、112.07.19、112.07.25

①民生創新學院

民生創新學院				
學年度	項次	會議名稱/召開次數	會議時間	
111.1 學期	1	院務會議/5 次	111.08.06、111.10.19、111.11.15、111.12.13、112.01.10	
	2	院教師評審委員會/7 次	111.07.28、111.09.01、111.09.27、111.10.18、111.11.08、111.12.13、111.12.27	
	3	院課程會議/2 次	111.10.12、111.11.01	
	4	院實習會議/2 次	111.11.28、112.01.10	
	5	院主管會議/6 次	111.08.02、111.08.16、111.10.19、111.11.15、111.12.13、112.01.10	
111.2 學期	1	院務會議/6 次	112.02.21、112.03.21、112.04.11、112.05.23、112.07.12、112.07.31	
	2	院教師評審委員會/8 次	112.02.07、112.02.21、112.05.02、112.05.16、112.05.30、112.06.14、112.07.12、112.07.31	
	3	院課程會議/5 次	112.03.07、112.04.11、112.05.01、112.05.16、112.06.20	
	4	院實習會議/2 次	112.08.14、112.10.24	
	5	院主管會議/3 次	112.02.21、112.03.21、112.04.11	
民生創新學院-食品科技系(所)				
學年度	項次	會議名稱/召開次數	會議時間	
111.1 學期	1	系務會議/6 次	111.08.03、111.09.06、111.10.20、111.11.17、111.12.15、112.01.16	
	2	系課程會議/2 次	111.10.13、111.10.24	
	3	教學研討會/3 次	111.08.10、111.09.01、112.01.16	
	4	系實習委員會/3 次	111.09.01、111.10.20、111.12.29	
	5	導師會議/2 次	111.09.06、112.01.06	
	6	圖儀委員會/2 次	111.08.03、111.09.23	
	7	招生策略委員會/1 次	111.10.24	



111.2 學期	1	系務會議/7 次	112.02.17、112.03.16、112.04.20、112.05.25、112.06.15、112.07.17、112.07.24
	2	系課程會議/4 次	112.03.30、112.05.17、112.06.16、112.06.16
	3	系實習委員會/4 次	112.03.07、112.05.25、112.07.12、112.07.25
	4	導師會議/2 次	112.02.17、112.06.15
	5	圖儀委員會/2 次	112.03.16、112.05.25
民生創新學院-餐旅管理系			
學年度	項次	會議名稱/召開次數	會議時間
111.1 學期	1	導師會議/1 次	111.09.07
	2	系務會議/6 次	111.09.07、111.09.22、111.09.29、111.10.27、111.11.24、111.12.29、
	3	系教評委員會/6 次	111.09.19、111.09.29、111.11.03、111.11.24、111.12.20、112.01.09、
	4	教學研討會/1 次	111.08.11
	5	課程委員會/2 次	111.09.29、111.10.27
	6	餐旅管理系實習委員會/5 次	111.09.07、111.09.29、111.10.27、111.11.24、111.12.29
	7	餐旅系招生規畫小組會議/5 次	111.09.17、111.09.29、111.10.27、111.11.24、111.12.29 共計 5 次
111.2 學期	1	導師會議/1 次	112.02.23
	2	系務會議/5 次	112.02.23、112.03.23、112.04.27、112.05.25、112.06.15
	3	系教評委員會/7 次	112.02.14、112.03.31、112.04.13、112.04.27、112.05.11、112.05.25、112.07.06
	4	教學研討會/1 次	112.02.09
	5	課程委員會/3 次	112.03.23、112.03.28、112.05.11
	6	餐旅管理系實習委員會/4 次	112.02.23、112.04.27、112.05.25、112.06.15
	7	餐旅系招生規畫小組會議/11 次	112.02.23、12.03.02、112.03.09、112.03.16、112.03.30、112.04.13、112.04.26、112.05.04、112.05.25、112.05.30、112.06.08
	8	甄選入學面試/1 次	112.06.26
	9	甄選入學面試會前會/4 次	112.06.02、112.06.08、112.06.15、112.06.24
	10	技優與推甄會議/4 次	技優 112.06.07 評量尺規會議 甄選 112.06.02、112.06.08、112.06.15

	11	111 學年度新住民入學單獨招生委員會/1 次	112.03.30
	12	111 學年度四技甄選入學招生委員會/4 次	112.05.04、112.05.25 112.05.30、112.06.08
	13	111 年 7 月份招生策略會報/2 次	112.07.25、112.07.27
民生創新學院-化妝品應用系(所)			
學年度	項次	會議名稱/召開次數	會議時間
111.1 學期	1	系(所)務會議/8次	111.08.04、111.09.08、111.09.29、 111.10.20、111.11.10、111.12.01、 111.12.22、112.01.12
	2	系課程委員會/4次	111.09.08、111.09.29、111.10.20、 111.12.01
	3	教學研討會議/2次	111.08.04、112.01.12
	4	系招生委員會/2次	111.10.20、112.01.12
	5	系教評委員會/8 次	111.08.04、111.09.22、111.09.29、 111.10.12、111.10.27、111.12.01、 111.12.22、112.01.10
	6	實習委員會/4 次	111.09.08、111.09.29、111.12.01、 111.12.22
	7	整體發展經費會議/1次	111.09.22
111.2 學期	1	系(所)務會議/7次	112.02.16、112.03.09、112.03.23、 112.04.20、112.05.11、112.06.01、 112.06.27
	2	系課程委員會/6次	112.02.16、112.03.23、112.04.20、 112.04.27、112.05.01、112.06.27
	3	系本位課程座談會議/1次	112.06.19
	4	系招生委員會/5次	112.04.10、112.04.20、112.06.19、 112.06.26、112.07.19
	5	系教評委員會/5次	112.02.16、112.04.20、112.06.01、 112.06.08、112.06.29
	6	實習委員會/7 次	112.02.16、112.03.09、112.03.23、 112.04.20、112.05.11、112.06.01、 112.06.27
民生創新學院-美髮造型設計系			
學年度	項次	會議名稱/召開次數	會議時間
111.1 學期	1	系務會議/6 次	111.08.11、111.09.08、111.10.06、 111.11.07、111.12.08、112.01.12
	2	系教評會議/9 次	111.08.11、111.09.08、111.09.15、 111.10.06、111.10.18、111.10.26、 111.11.06、111.12.08、111.12.14
	3	系課程委員會/4 次	111.10.26、111.11.07、111.12.08、 112.01.12

	4	教學研討會/1 次	111.08.11
	5	系實習會議/6 次	111.10.06、111.10.26、111.11.07、 111.11.21、111.12.08、112.01.12
	6	系招生會議/4 次	111.08.11、111.10.26、111.12.08、 112.01.12
111.2 學期	1	系務會議/7 次	112.02.17、112.03.17、112.04.12、 112.05.12、112.06.08、112.06.16、 112.07.20、
	2	系教評會議/11 次	112.02.17、112.03.17、112.03.30、 112.04.18、112.04.27、112.05.12、 112.05.25、112.06.08、112.06.09、 112.06.12、112.06.19
	3	系課程委員會/4 次	112.02.17、112.03.30、112.06.08、 112.06.16
	4	教學研討會/1 次	112.01.19
	5	系實習會議/4 次	112.02.17、112.03.17、112.05.12、 112.07.20
	6	系招生會議/2 次	112.03.17、112.05.12
民生創新學院-幼兒保育系			
學年度	項次	會議名稱/召開次數	會議時間
111.1 學期	1	系務會議/7 次	111.09.08、111.09.29 111.10.20、111.11.10 111.12.01、111.12.22 112.01.12
	2	系課程會議/3 次	111.09.29、111.10.20 111.11.10
	3	招生會議/2 次	111.11.10、111.12.22
	4	實習會議/8 次	111.09.08、111.09.29、111.10.20、 111.11.10、111.12.01、111.12.22、 112.01.05、112.01.12
	5	系教評會議/8 次	111.09.08、111.09.29、111.10.18、 111.10.31、111.11.10、111.11.24、 111.12.01、111.12.26
	6	教學研討會	111.07.19
	7	導師會議/1 次	111.11.10
111.2 學期	1	系務會議/6 次	112.02.16、112.03.09 112.03.30、112.04.20 112.05.11、112.06.08
	2	系課程會議/2 次	112.02.16、112.03.09
	3	招生會議/3 次	112.03.09、112.03.30、112.06.08
	4	實習會議/4 次	112.03.09、112.03.30、112.05.11、 112.06.08

	5	系教評會議/11 次	112.02.16、112.03.09、112.03.23、 112.03.30、112.04.20、112.04.27、 112.05.11、112.05.18、112.06.08、 112.07.21、112.07.24
	6	教學研討會	112.01.17
	7	導師會議/1 次	112.04.20
民生創新學院-文化創意產業系			
學年度	項次	會議名稱/召開次數	會議時間
111.1 學期	1	系務會議/6 次	111.08.11、111.09.22、111.11.24、 111.12.08、111.12.29、112.01.11
	2	系教師評審委員會/6 次	111.09.12、111.10.05、111.10.27、 111.10.27、111.12.07、111.12.21
	3	系課程委員會/2 次	111.10.20、111.12.29
	4	系招生委員會/5 次	111.10.20、111.10.28、111.11.23、 112.01.11、112.01.13
	5	系實習委員會/1 次	111.12.29
	6	教學研討會/1 次	111.08.11
	7	導師會議/1 次	111.09.22
111.2 學期	1	系務會議/8 次	112.02.12、112.04.13、112.04.27、 112.05.22、112.05.25、112.06.15、 112.07.06、112.07.26
	2	系教師評審委員會/9 次	112.02.14、112.03.31、112.04.19、 112.04.27、112.05.18、112.06.08、 112.06.09、112.07.10、112.07.24
	3	系課程委員會/2 次	112.03.29、112.04.27
	4	系招生委員會/9 次	112.02.02、112.02.08、112.03.09、 112.04.13、112.04.21、112.06.21、 112.06.26、112.07.06、112.07.19
	5	系實習委員會/2 次	112.02.16、112.06.01
	6	教學研討會/1 次	112.07.31
	7	導師會議/1 次	112.03.09
民生創新學院-運動休閒系			
學年度	項次	會議名稱/召開次數	會議時間
111.1 學期	1	系務會議/13 次	111.08.18、111.09.01、111.09.15、 111.09.22、111.10.06、111.10.20、 111.11.10、111.11.17、111.11.24、 111.12.01、112.12.08、111.12.22、 112.01.05
	2	課程會議/4 次	111.08.04、111.10.13、111.10.20、

			111.11.10
	3	教評會議/7 次	111.08.18、111.09.15、111.10.20、111.11.24、111.12.01、112.12.15、112.01.05
	4	實習會議/5 次	111.09.15、111.10.20、111.11.24、112.01.05、112.01.12
	5	教學研討會/1 次	111.09.01
	6	招生會議/3 次	111.10.20、111.11.10、112.01.12
111.2 學期	1	系務會議/7 次	112.02.09、112.02.16、112.04.13、112.05.04、112.06.08、112.06.15、112.07.19
	2	課程會議/5 次	112.02.09、112.03.09、112.03.23、112.04.13、112.06.08
	3	教評會議/9 次	112.02.16、112.03.19、112.03.23、112.04.13、112.04.20、112.04.27、112.05.04、112.05.11、112.05.18
	4	實習會議/6 次	112.02.16、112.03.09、112.03.23、112.04.20、112.05.11、112.05.18
	5	教學研討會/1 次	112.02.09
	6	招生會議/3 次	112.02.16、112.03.23、112.04.20
民生創新學院-國際溝通英語系			
學年度	項次	會議名稱/召開次數	會議時間
111.1 學期	1	系務會議/3 次	111.09.15、111.10.20、111.12.08
	2	系教評委員會/5 次	111.09.15、111.10.13、111.10.20、111.12.08、112.01.16
	3	招生會議/5 次	111.08.04、111.11.22、112.01.09、112.01.13、112.04.14
	4	課程委員會會議/5 次	111.08.09、111.08.30、111.09.15、111.10.20、112.01.16
111.2 學期	1	系務會議/6 次	112.05.04、112.06.15、112.06.29、112.07.06、112.07.17、112.07.26
	2	系教評委員會/7 次	112.02.15、112.04.07、112.04.20、111.04.28、112.05.24、112.06.13、112.07.17
	3	招生會議/3 次	112.07.12、112.07.17、112.07.26
	4	系課程委員會/1 次	112.03.30
民生創新學院-多媒體遊戲發展與應用系			
學年度	項次	會議名稱/召開次數	會議時間
111.1 學期	1	系務會議/5 次	111.08.25、111.09.29、111.10.20、111.11.24、112.01.12

	2	課程委員會/4次	111.09.15、111.10.27、111.11.22、112.01.12
	3	系教師評審委員會/5次	111.09.01、111.09.07、111.10.13、111.12.06、111.11.22
	4	課程諮詢委員/2次	111.08.25、111.11.24
	5	教學委員會/1次	111.09.29
111.2 學期	1	系務會議/8次	112.02.23、112.03.09、112.03.23、112.04.27、112.05.25、112.06.15、112.06.29、112.07.26
	2	課程委員會/6次	112.03.23、112.03.30、112.04.27、112.06.09、112.07.10、112.07.26
	3	系教師評審委員會/7次	112.04.20、112.04.27、112.05.11、112.06.05、112.06.08、112.07.06、112.07.26
	4	課程諮詢委員會/1次	112.03.23

#### ①智慧科技學院

學年度	項次	會議名稱/召開次數	會議時間
111.1 學期	1	智科學院院務會議/2次	111.10.05、111.12.07
	2	智科學院教師評審委員會/4次	111.09.28、111.10.19、111.11.30、112.01.04
	3	智科學院課程委員會/2次	111.10.26、112.01.10
	4	智科學院實習委員會/1次	111.12.14
	5	環安系系務會議/4次	111.08.31、111.09.21、111.10.31、111.12.01
	6	環安系教師評審委員會/3次	111.09.15、111.10.13、111.11.23
	7	環安系課程委員會/4次	111.08.10、111.08.31、111.10.19、112.01.09
	8	環安系實習委員會/2次	111.09.16、111.12.01
	9	環安系系招生委員會/6次	111.09.30、111.11.20、111.10.31、111.11.09、111.11.21、111.11.22
	10	環安系工程教育認證諮詢委員會/1次	111.09.01
	11	研究生資格審查委員會/1次	112.01.11
	12	智科系系務會議/7次	111.09.07、111.09.22、111.10.19、111.11.16、111.11.30、111.12.15、112.01.11
	13	智科系教師評審委員會/5次	111.09.07、111.10.05、111.11.23、111.12.05、111.12.22
	14	智科系課程委員會/3次	111.09.07、111.10.13、112.01.11
	15	智科系實習委員會/3次	111.09.15、111.11.17、111.12.29
	16	智科系招生入學委員會/1次	111.10.19

學年度	項次	會議名稱/召開次數	會議時間
	17	智科系教學研討會/2次	111.09.28、111.11.09
	18	智科系諮詢委員會/1次	111.12.08
	19	智科系導師委員會/1次	112.01.11
	20	智科系學生事務小組會議/1次	112.01.11
	21	智科系就業與升學輔導小組/1次	111.09.07
	22	智科系學生海外交流會議/1次	112.01.11
	23	智科系研究發展委員會/2次	111.08.08、111.09.22
	24	醫工系系務會議/9次	111.08.17、111.08.22、111.08.24、 111.09.07、111.09.22、111.10.06、 111.11.24、111.12.15、112.01.12
	25	醫工系課程委員會/4次	111.09.07、111.10.20、111.12.15、 112.01.12
	26	醫工系教學研討會/2次	111.07.20、112.01.12
	27	醫工系教師評審委員會/9次	111.09.13、111.10.11、111.10.21、 111.11.09、111.11.22、111.11.28、 111.12.01、111.12.21、112.01.13
	28	醫工系導師會議/2次	111.11.10、112.01.12
	29	醫工系學生輔導委員會會議/1次	111.11.10
	30	醫工系系招生委員會/2次	111.10.20、111.10.26
	31	醫工系系諮詢委員會/3次	111.10.20、111.10.27、111.11.24
	32	醫工系系實習委員會/2次	111.11.10、111.11.24
33	醫工系圖儀委員會/2次	111.09.12、111.09.22	
111.2 學期	1	智科學院院務會議/4次	112.03.15、112.04.19、112.05.17、 112.06.07
	2	智科學院教師評審委員會/6次	112.02.09、112.03.01、112.03.22、 112.05.03、112.06.07、112.07.12
	3	智科學院課程委員會/3次	112.03.08、112.03.29、112.06.27
	4	智科學院實習委員會/1次	112.05.31
	5	環安系系務會議/5次	112.02.15、112.03.30、112.04.26、 112.05.24、112.06.12
	6	環安系教師評審委員會/4次	112.02.22、112.04.19、112.04.26、 112.05.25
	7	環安系課程委員會/4次	112.02.13、112.03.22、112.05.10、 112.06.20
	8	環安系系實習委員會/1次	112.05.18
	9	環安系系招生委員會/3次	112.04.10、112.04.17、112.04.26
	10	環安系銜接專業課程諮詢會議/1次	112.03.30
	11	研究生資格審查委員會/2次	112.06.15、112.07.06
	12	智科系系務會議/5次	112.03.08、112.04.13、112.05.17、 112.06.07、112.07.19
	13	智科系教師評審委員會/7次	112.02.23、112.03.30、112.04.13、 112.04.27、112.05.11、112.06.08、



學年度	項次	會議名稱/召開次數	會議時間
			112.07.03
	14	智科系課程委員會/4次	112.02.22、112.03.08、112.05.17、112.07.19
	15	智科系實習委員會/4次	112.03.09、112.04.27、112.05.03、112.07.19
	16	智科系招生入學委員會/9次	112.02.09、112.04.13、112.06.07、112.06.09、112.06.12、112.06.19、112.06.26、112.07.19、112.07.25
	17	智科系教學研討會/1次	112.04.20
	18	智科系課程諮詢會議/2次	112.04.21、112.07.13
	19	智科系導師委員會/1次	112.05.17
	20	智科系學生海外交流會議/1次	112.02.09
	21	智科系研究發展委員會/2次	112.04.27、112.07.13
	22	醫工系系務會議/4次	112.02.13、112.03.22、112.04.26、112.07.19
	23	醫工系系課程委員會/5次	112.02.13、112.03.09、112.03.22、112.05.17、112.07.19
	24	醫工系教學研討會/1次	112.02.13
	25	醫工系教師評審委員會/8次	112.02.03、112.02.23、112.03.23、112.04.19、112.04.27、112.05.25、112.06.29、112.07.31
	26	醫工系導師會議/2次	112.02.23、112.07.19
	27	醫工系學生輔導委員會/1次	112.02.23
	28	醫工系系招生委員會/3次	112.03.09、112.05.11、112.06.14
	29	醫工系系實習委員會/2次	112.03.22、112.07.19
	30	醫工系圖儀委員會/1次	112.02.23

### ①通識教育中心

學年度	項次	會議名稱/召開次數	會議時間
111.1 學期	8	通識中心中心會議/2次	111.09.13、111.12.27
	9	通識中心教評會議/3次	111.09.13、111.10.18、111.12.27
	10	通識中心課程委員會/2次	111.10.27、112.01.16
	11	通識中心學門會議/8次	111.08.03、111.08.31、111.09.14、111.09.08、111.09.15、111.09.28、111.12.28、112.01.05
	12	通識中心學群會議/2次	111.10.11、111.10.12
	13	人文精神課程會議/6次	111.08.18、111.09.07、111.11.08、111.11.10、112.01.10、112.01.12

學年度	項次	會議名稱/召開次數	會議時間
	14	服務學習導師暨班級代表說明會/1次	111.09.29
	15	服務學習課程師生反思檢討會/1次	112.01.05
111.2 學期	7	通識中心中心會議/3次	112.02.07、112.04.27、 112.06.29
	8	通識中心教評會議/7次	112.03.02、112.03.27、 112.04.20、112.04.27、 112.05.11、112.05.18、 112.06.05
	9	通識中心課程委員會/3次	112.04.13、112.05.25、 112.07.26
	10	通識中心學門會議/6次	112.02.15、112.02.21、 112.02.22、112.02.23、 112.02.24、112.03.03
	11	通識中心學群會議/3次	112.03.13、112.03.14、 112.03.15
	12	人文精神課程會議/2次	112.02.22、112.02.23
	13	服務學習導師暨班級代表說明會/1次	112.03.09

## 貳、行政單位

### ①教務處

學年度	項次	會議名稱/召開次數	會議時間
111.1 學期	1	111 年度教師出國參加國際競賽獎補助申請案審查小組審核會議/1 次	111.08.02
	2	外語暨全英教學中心會議/2 次	111.08.03、111.10.21
	3	弘光學報編審委員會會議/1 次	111.08.18
	4	英語教學諮詢會/1 次	111.08.25
	5	111 年教師精進與創新實務教學計畫審查會議/2 次	111.09.01、111.11.21
	6	校課程委員會/2 次	111.09.07、111.11.15
	7	教務會議/3 次	111.09.13、111.10.18 112.01.17
	8	111 年教學輔助媒材製作獎補助審查委員會會議/1 次	111.11.10
	9	111.1 學期轉系審查委員會/1 次	111.11.15
	10	網路教學委員會/2 次	111.11.16、112.01.12
	11	獎勵教材審查會議/1 次	111.11.17
	12	實習委員會/1 次	111.11.29
	13	111 學年度系本位課程發展檢核作業行前會議/1 次	111.12.14
111.2 學期	1	111 學年度系本位課程發展檢核作業總結會議/1 次	112.02.08
	2	校課程委員會/2 次	112.02.14、112.05.02
	3	大一英文教科書評選—初選會議/1 次	112.03.01-112.03.03
	4	外語暨全英教學中心會議/4 次	112.03.02、112.04.11 112.06.29、112.07.13
	5	112 年教師精進與創新實務教學計畫審查會議/1 次	112.03.09
	6	大一英文教科書評選—複選會議/1 次	112.03.10
	7	弘光學報編審委員會會議/1 次	112.03.14
	8	112 年教學輔助媒材製作獎補助審查委員會會議/2 次	112.03.22、112.07.26
	9	教務會議/2 次	112.04.18、112.07.18
	10	實習委員會/1 次	112.04.18
	11	網路教學委員會/2 次	112.04.27、112.07.17
	12	111.2 學期轉系審查委員會/1 次	112.05.02
	13	112-114 學年度雙語計畫—普及提升學校計畫討論會議/4 次	112.05.09、112.05.23 112.05.30、112.06.13
	14	112 年度教師出國參加國際競賽獎補助申請案審查小組審核會議/2 次	112.05.10、112.07.26
	15	獎勵教材審查會議/1 次	112.05.10

### ②學生事務處

學年度	項次	會議名稱/召開次數	會議時間
111.1	1	學雜費提撥學生就學獎補助審查委員會/1 次	111.08.31

①學生事務處

學年度	項次	會議名稱/召開次數	會議時間
學期	2	日、夜間部自治幹部訓練會議/1次	111.09.15
	3	勞作教育小組會議/2次	111.09.22、111.12.27
	4	社長會議/4次	111.09.27、111.10.25 111.11.22、111.12.27
	5	轉復學生座談會議1次	111.09.29
	6	學生事務會議/2次	111.10.04、111.12.29
	7	性別平等教育委員會/1次	111.10.06
	8	校外賃居生輔導訪視會議/1次	111.10.05
	9	學生輔導工作委員會/1次	111.10.06
	10	社團指導老師座談會/1次	111.10.20
	11	特殊教育推行委員會/1次	111.11.02
	12	住宿補助審查會議/1次	111.11.08
	13	勞作教育(一年級)環保股長座談會議/1次	111.11.24
	14	導師工作研討會/1次	111.11.24
	15	與師長有約-日夜間部幹部座談會/1次	111.11.30
	16	協議宿舍房東座談會/1次	111.12.07
	17	校園安全暨災害防救委員會/1次	111.12.21
	18	學生轉銜評估會議/1次	111.12.29
	19	學生獎懲委員會/1次	112.01.03
	20	學校衛生委員會/1次	112.01.04
	111.2 學期	1	日、夜間部自治幹部訓練會議/1次
2		勞作教育小組會議/2次	112.02.23、112.06.15
3		導師工作研討會/1次	112.03.02
4		社長會議/4次	111.03.07、111.04.11 111.05.02、111.06.06
5		轉復學生座談會議/1次	111.03.16
6		校外賃居生輔導訪視會議/1次	112.03.16
7		學生獎懲委員會/2次	112.03.21、112.06.21
8		社團指導老師座談會/1次	112.03.30
9		特殊教育推行委員會/1次	112.04.19
10		學生輔導工作委員會/1次	112.04.19
11		性別平等教育委員會/2次	112.04.20、112.06.14
12		住宿補助審查會議/1次	112.04.26
13		與師長有約-日夜間部幹部座談會/1次	112.05.03
14		四技一年級環保股長座談會議/1次	112.05.04
15		校外賃居生房東座談會/1次	112.05.17
16		學生轉銜評估會議/1次	112.05.29

①學生事務處

學年度	項次	會議名稱/召開次數	會議時間
	17	學校衛生委員會議/1次	112.06.08
	18	工讀助學金審查會議/1次	112.07.18
	19	績優導師甄選委員會/1次	112.07.18

①總務處

學年度	項次	會議名稱/召開次數	會議時間
111.1 學期	1	總務會議/1次	112.01.03
	2	校園景觀空間規劃委員會/1次	112.01.03
111.2 學期	1	總務會議/1次	112.06.13
	2	校園景觀空間規劃委員會/1次	112.06.13

①研究發展處

學年度	項次	會議名稱/召開次數	會議時間
111.1 學期	1	弘光科技大學整體發展經費專責小組會議/2次	111.08.16、111.11.01
	2	整體發展經費專案辦公室業務會報暨協調會議/2次	111.08.31、111.09.07
	3	112年教育部整體發展經費校務發展年度特色計畫審查會議/1次	111.10.04
	4	112年整體發展經費資本門會審會議/2次	111.10.12、111.10.18
	5	112年教育部整體發展經費獎勵補助填報系統校內說明會會議/1次	111.10.17
	6	弘光科技大學研究發展會議/2次	111.09.21、111.12.06
	7	111學年度校務發展計畫策略三管考會議/1次	111.11.21
	8	教師實驗室規劃暨審議委員會/1次	111.11.23
	9	弘光科技大學教師研究績優彈薪審查小組會議/1次	111.09.28
	10	補助教師出席國際學術會議申請案審查會議/1次	111.10.04
	11	教師至業界研習研究推動委員會/2次	111.09.28、111.12.20
	12	專利及技術移轉權益委員會/3次	111.09.06、111.10.26、112.01.17
	13	學術研究發展委員會/2次	111.11.09、112.01.04
	14	中部跨校整合科研產業化平台計畫管考會議/6次	111.08.25、111.09.29、111.10.26、111.11.29、111.12.29、112.01.08
111.2 學期	1	弘光科技大學整體發展經費專責小組會議/2次	112.05.17、112.05.25
	2	整體發展經費專案辦公室業務會報暨協調會議/1次	112.02.21

①研究發展處

學年度	項次	會議名稱/召開次數	會議時間
	3	弘光科技大學研究發展會議/1次	112.05.30
	4	111學年度校務發展計畫策略三管考會議/2次	112.02.21、112.05.23
	5	教師實驗室規劃暨審議委員會/1次	112.06.28
	6	補助教師出席國際學術會議申請案審查會議/4次	112.03.01、112.04.19、 112.06.05、112.07.13
	7	教師至業界研習研究推動委員會/2次	112.03.30、112.06.28
	8	專利及技術移轉權益委員會/2次	112.04.20、112.07.25
	9	學術研究發展委員會/1次	112.05.24
	10	產學鏈結諮議委員會/1次	112.04.25
	11	中部跨校整合科研產業化平台計畫管考會議/6次	112.02.23、112.03.23、 112.04.27、112.05.25、 112.06.27、112.07.27

①國際暨兩岸事務處

學年度	項次	會議名稱.召開次數	會議時間
111.1 學期	1	國際交流相關計畫第1次審查會議-學海系列計畫/1次	111.08.31
	2	境外生招生委員會/1次	111.10.19
	3	華語文中心課程委員會/1次	111.12.01
	4	111學年度第1學期國際事務處會議/1次	111.01.04
	5	112年度學海系列計畫說明會/1次	111.01.04
111.2 學期	1	國際交流相關計畫第8次審查會議/1次/1次	112.01.11
	2	111學年度第2學期華語文中心課程委員會/1次	112.03.03
	3	國際交流相關計畫第9次審查會議/1次	112.03.09
	4	國際交流相關計畫第12次審查會議/1次	112.04.27
	5	國際交流相關計畫第13次審查會議/1次	112.06.01
	6	111學年度國際交流審查第17次會議-學海系列計畫/1次	112.06.06
	7	111學年度第2學期國際事務處處務會議/1次	112.06.07

①圖書資訊處

學年度	項次	會議名稱/召開次數	會議時間
111.1 學期	1	圖書資訊諮議委員會/1次	111.11.23
	2	資安與個資保護暨智慧財產權管理委員會/1次	112.01.19
111.2 學期	1	圖書資訊會議/1次	112.04.26
	2	資安與個資保護暨智慧財產權管理委員會/1次	112.07.19

①秘書處

學年度	項次	會議名稱/召開次數	會議時間
111.1 學期	1	行政會議/7次	111.08.23、111.08.29、111.09.20、 111.10.11、111.11.01、111.12.13、 112.01.10
	2	校務會議/5次	111.08.29、111.09.20、111.11.08、 111.12.27、112.01.10
	3	行政協調會議/16次	111.08.16、111.09.06、111.09.13、 111.09.20、111.10.04、111.10.11、 111.10.18、111.11.01、111.11.09、 111.11.15、111.11.22、111.12.06、 111.12.13、111.12.20、112.01.03、 112.01.10
	4	內部控制委員會/3次	111.08.10、111.10.13、111.12.22
	5	校務發展規劃暨風險管理小組會議/1次	111.10.25
	6	校務發展委員會/1次	112.01.06
	7	董事會議/2次	111.09.27、111.11.08
	8	校務資料庫填報教育訓練及檢核作業說明會/1次	111.09.14
	9	第16屆傑出校友遴選會議/1次	111.10.11
	10	創校55週年校慶籌備會/4次	111.09.20、111.09.27、111.10.18、 111.11.15
111.2 學期	1	行政會議/5次	112.03.07、112.04.11、112.05.09、 112.06.06、112.07.11
	2	校務會議/3次	112.03.14、112.04.25、112.06.13
	3	行政協調會議/15次	112.02.21、112.03.01、112.03.14、 112.03.28、112.04.11、112.04.18、 112.04.25、112.05.02、112.05.09、 112.05.16、112.05.23、112.05.30、 112.06.06、112.06.20、112.07.18
	4	內部控制委員會/2次	112.04.12、112.06.21
	5	校務發展規劃暨風險管理小組會議/1次	112.03.28
	6	校務發展委員會/1次	112.07.19
	7	董事會議/2次	112.03.28、112.06.20
	8	校務資料庫填報教育訓練及檢核作業說明會/1次	112.03.08
	9	112年度募款諮詢委員會/1次	112.03.21



①推廣營運處

學年度	項次	會議名稱/召開次數	會議時間
111.1 學期	1	推廣審查會議/1次	111.12.28
111.2 學期	1	推廣審查會議/1次	112.06.15

①人事室

學年度	項次	會議名稱/召開次數	會議時間
111.1 學期	1	111 學年度第 1 學期第 1 次校教師評審委員會會議/1 次	111.08.31
	2	111 學年度新進教師研習營/1 次	111.09.01
	3	第 1 次工作職能小組會議/1 次	111.09.06
	4	111 學年度第 1 學期第 2 次校教師評審委員會會議/1 次	111.09.07
	5	111 學年度專案教師扣減鐘點審查會議/1 次	111.09.20
	6	111 學年度第 1 學期第 3 次校教師評審委員會會議/1 次	111.09.22
	7	111 學年度第 1 學期第 1 次勞資會議/1 次	111.10.20
	8	111 學年度第 1 學期第 4 次校教師評審委員會會議/1 次	111.10.25
	9	111 學年度第 1 學期職員工座談會/1 次	111.11.04
	10	新進教師關懷座談會/1 次	111.11.17
	11	111 學年度第 1 學期第 5 次校教師評審委員會會議/1 次	111.12.15
	12	111 學年度第 1 學期職員工評議委員會/1 次	111.12.21
	13	111 學年度第 1 學期第 6 次校教師評審委員會會議/1 次	112.01.10
	14	111 學年度第 1 學期第 2 次勞資會議/1 次	112.01.11
	15	111 學年度第 1 學期第 7 次校教師評審委員會會議/1 次	112.01.17
	111.2 學期	16	111 學年度第 1 學期第 1 次校教師評審委員會會議/1 次
1		111 學年度第 2 學期第 1 次校教師評審委員會會議/1 次	112.02.16
2		111 學年度第 2 學期職員工座談會/1 次	112.02.24
3		111 學年度第 2 學期第 2 次校教師評審委員會會議/1 次	112.03.07
4		112 學年度專案教師扣減鐘點審查會議/1 次	112.03.28
5		111 學年度第 2 學期第 3 次校教師評審委員會會議/1 次	112.04.11
6		111 學年度第 2 學期第 1 次勞資會議/1 次	112.04.27
7		111 學年度第 2 學期第 4 次校教師評審委員會會議/1 次	112.05.16
8		111 學年度專案教師座談會/1 次	112.05.24
9		111 學年度第 2 學期職員工評議委員會/1 次	112.05.25
10		工作職能小組會議/1 次	112.06.08
11		111 學年度第 2 學期第 5 次校教師評審委員會會議/1 次	112.06.20
12		111 學年度第 2 學期職員工申訴評議委員會/1 次	112.06.26
13		職員升遷評審小組第一次會議/1 次	112.06.27
14	職員升遷評審小組第二次會議/1 次	112.07.04	

①人事室

學年度	項次	會議名稱/召開次數	會議時間
	15	111 學年度第 2 學期第 2 次勞資會議/1 次	112.07.20
	16	111 學年度第 2 學期第 6 次校教師評審委員會會議/1 次	112.07.25

①會計室

學期	項次	會議名稱/召開次數	會議時間
111.1 學期	1	投資管理小組/1 次	111.11.08
111.2 學期	1	預算審查會議/1 次	112.03.27
	2	投資管理小組/1 次	112.06.20

①招生策略中心

學年度	項次	會議名稱/召開次數	會議時間
111.1 學期	1	111 學年度四技二專進修部招生委員會/1 次	111.08.12
	2	111 學年度研究所獎學金會議/2 次	111.09.20、111.10.11
	3	112 學年度研究所招生委員會/3 次	111.09.20、111.11.04 111.11.29、
	4	112 學年度申請、技優、甄選、繁星、特殊選才、聯合登記分發暨二技技優招生委員會/1 次	111.10.27
	5	招生策略委員會/1 次	111.11.01
	6	111 學年度高中職計畫經費審查會議/1 次	111.11.01
	7	112 學年度多元專長培力課程招生委員會/1 次	111.11.07
	8	111 學年度轉學生招生委員會會議/2 次	111.11.07、112.01.17
	9	112 學年度五專優先暨聯合免試入學招生委員會/1 次	111.11.07
	10	112 學年度轉學考、二技申請入學、四技重點運動項目績優學生單獨招生、四技二專進修部、學士後護理系、五專免試入學續招及產業碩士專班招生委員會/1 次	111.12.27
	11	112 學年度四技重點運動績優學生單獨招生委員會/1 次	111.12.27
111.2 學期	1	112 學年度四技二專進修部單獨招生委員會/1 次	112.02.14
	2	112 學年度四技特殊選才招生委員會/1 次	112.02.14
	3	112 學年度學士後護理系招生委員會/2 次	112.01.11、112.05.30
	4	112 學年度四技重點運動績優學生單獨招生委員會/1 次	112.05.18
	5	112 學年度二技申請入學招生委員會/4 次	112.02.21、112.05.16、 112.06.22、111.06.27
	6	112 學年度研究所招生委員會/1 次	112.03.21

①招生策略中心

學年度	項次	會議名稱/召開次數	會議時間
	7	招生策略會報/6次	112.02.07、112.03.21、 112.04.14、112.05.23、 112.06.28、112.07.25
	8	112學年度轉學考招生委員會/2次	112.05.16、112.07.25
	9	112學年度多元專長培力課程招生委員會/2次	112.05.16、112.08.08
	10	112學年度四技申請入學招生委員會/1次	112.05.30
	11	112學年度四技技優入學招生委員會/1次	112.06.27
	12	112學年度四技甄選入學招生委員會/1次	112.07.11
	13	112學年度四技聯合登記分發第二次招生委員會/1次	112.07.27

①安全衛生暨環境保護室

學年度	項次	會議名稱/召開次數	會議時間
111.1 學期	1	111年第3次安全衛生暨環境保護委員會議/1次	111.09.28
	2	111年第4次安全衛生暨環境保護委員會議/1次	111.12.26
111.2 學期	1	112年第1次安全衛生暨環境保護委員會議/1次	112.03.23
	2	112年第2次安全衛生暨環境保護委員會議/1次	112.06.21

①教學發展中心

學年度	項次	會議名稱/召開次數	會議時間
111.1 學期	1	111.1 學期多元專題製作計畫複審會議(實務導向.跨域.程式設計)/1 次	111.7.27
	2	111.1 學期跨領域實務課程複審會議/1 次	111.08.22
	3	111.1 學期多元自主學習社群計畫複審會議/1 次	111.10.03
	4	111.1 學期多元自主學習社群-數位科技創新類計畫複審會議/1 次	111.10.03
	5	111.1 學期多元專題製作計畫複審會議(新鮮人微專題)/1 次	111.10.03
	6	111.2 學期實作創課、跨域實作創課社群口報審查/1 次	111.10.20
	7	110.2 學期獎勵優良課程遴選與 111.2 學期跨域 T 課程計畫複審會議/1 次	111.10.31
	8	教學評量與輔導實施會議/1 次	111.08.02
	9	教師專業實務暨教學知能適性檢核會議/1 次	111.09.20
	10	教學探究社群計畫相關複審會議/3 次	111.08.22、111.10.06、 111.12.22
	11	1102 學期「優良創新教學課程遴選」複審暨「獎勵教師申請及執行 112 年度教學實踐研究計畫」複核會議/1 次	111.11.30
	12	111 年度「健康民生創新數位教材短片競賽」複審會議/1 次	111.11.03

①教學發展中心

學年度	項次	會議名稱/召開次數	會議時間
	13	111 年度彈性薪資特殊優秀人才評選會議/1 次	111.11.22
	14	高教深耕計畫第二期研擬方向討論會議/4 次	111.08.10、111.09.13、 111.10.11、111.10.26
	15	第二期高等教育深耕計畫推動小組會議/9 次	111.11.01、111.11.15、 111.11.22、111.11.29、 111.12.06、112.12.13、 112.12.20、112.12.27、 112.01.03
	16	第二期高等教育深耕計畫業務分工討論會議/1 次	112.01.17
	17	弘光科技大學高等教育深耕計畫教師社群、學生輔導與跨領域課程計畫-複審會議/1 次	111.08.22
	18	111-1 學期「技優生技術精進長期輔導計畫-第一梯次複審會議/1 次	111.08.22
	19	弘光科技大學 111 年度高等教育深耕計畫 111.1 學期「多元自主學習社群」、「新鮮人微專題」、「不同入學管道短期輔導及技優生技術精進長期輔導第二梯次」計畫-複審會議/1 次	111.10.03
	20	111-1 學期「弘愛築夢課業學習輔導獎勵金」複審會議/1 次	111.10.06
	111.2 學期	1	111.2 學期多元自主學習社群-數位科技創新類計畫複審會議/1 次
2		111.2 學期多元自主學習社群計畫複審會議/1 次	112.03.29
3		111.2 學期實作創課、跨域實作創課社群口報審查/1 次	112.04.13
4		111.2 多元專題製作計畫(實務導向.跨域.程式設計.新鮮人.產業問題導向)/1 次	112.03.15
5		111.2 學期跨域 T 課程複審會議/1 次	112.04.20
6		教學探究社群計畫相關複審會議/2 次	112.02.16、112.03.29
7		112 年度磨課師計畫、112.1 學期前導式數位教材暨翻轉教學計畫申請案複審會議/1 次	112.02.24
8		教學評量與輔導實施會議/1 次	112.02.16
9		1111 學期「優良創新教學課程遴選」複審會議/1 次	112.06.16
10		前導式數位教材暨翻轉教學計畫 112.2 學期申請案複審會議/1 次	112.06.29
11		高教深耕計畫簡報討論會議/2 次	112.03.07、112.03.09
12		111.2 學期「技優生技術精進長期輔導」複審會議/1 次	112.03.15
13		弘光科技大學 112 年度高等教育深耕計畫 111.2 學期「不同入學管道短期輔導」計畫暨「弘愛築夢·課業學習輔導獎勵金」-複審會議/1 次	112.03.28
14		112 年度國內外自主學習審查會議/1 次	112.06.08

# 附錄貳

## 全校法規章則制修訂概況



壹、教學單位

①護理學院

學期	項次	辦法名稱	通過會議名稱	制修訂時間
111.1 學期	1	弘光科技大學護理系碩士班暨博士班事務委員會設置辦法	院務會議	111.12.01
	2	弘光科技大學護理系研究生提送學位論文審核機制要點	院務會議	111.10.05
	3	弘光科技大學護理系碩士班技術報告實施準則	教務會議	112.01.07
	4	弘光科技大學護理系碩士班暨博士班招生委員會設置辦法	院務會議	111.12.01
	5	弘光科技大學護理系研究生指導教師暨學位考試委員資格要點	行政會議	111.08.29
	6	弘光科技大學護理研究所課程負責人遴選與實施辦法(廢止)	系務會議	111.10.20
	7	弘光科技大學護理系碩士班暨博士班專業課程排課準則(廢止)	系務會議	111.10.19
	8	弘光科技大學護理系研究生學術論文發表獎助辦法	院務會議	111.10.05
	9	弘光科技大學護理系招生入學考試作業規範	校務會議組織調整	111.11.08
	10	弘光科技大學護理系教師聘任暨升等審查標準	系教評會議	111.12.26
	11	弘光科技大學護理系專案教師整體表現績效評分要點	院教評會	111.9.21
	12	弘光科技大學護理系教師發展暨研究委員會設置辦法	系務會議	112.01.12
	13	弘光科技大學護理系學生實習規則	院實習委員會	112.01.05
	14	弘光科技大學護理系學生校外實習實施準則	院實習委員會	112.01.05
	15	弘光科技大學護理系(所)國際事務委員會設置辦法(廢止)	系務會議	112.01.12
	16	弘光科技大學護理系實證中心管理細則(廢止)	系務會議	112.01.12
	17	弘光科技大學護理系(所)務發展委員會設置辦法(廢止)	系務會議	112.01.12
	18	弘光科技大學護理系(所)招生就業委員會設置辦法(廢止)	系務會議	112.01.12



學期	項次	辦法名稱	通過會議名稱	制修訂時間
	19	弘光科技大學護理系(所)教師帶職帶薪全時進修辦法(廢止)	系務會議	112.01.12
	20	弘光科技大學護理系(所)教師出勤管理規則(廢止)	系務會議	112.01.12
	21	弘光科技大學護理系學生實習輔導準則(廢止)	院實習委員會	112.01.05
	22	弘光科技大學護理系綜合臨床護理實習實施辦法(廢止)	院實習委員會	112.01.05
	23	弘光科技大學護理科教師聘任暨升等審查標準	科教評會議	112.01.09
	24	弘光科技大學護理科實習指導教師考核辦法	科務會議	112.01.12
	25	弘光科技大學護理科學生實習規則	院實習委員會	112.01.05
	26	弘光科技大學護理科教師發展暨研究委員會設置辦法	科務會議	112.01.12
	27	弘光科技大學護理科綜合臨床選習實施辦法(廢止)	院實習委員會	112.01.05
	28	弘光科技大學護理科學生實習輔導準則(廢止)	院實習委員會	112.01.05
	29	弘光科技大學護理系(所)專科部抵免學分審查辦法(廢止)	教務會議	112.04.18
	30	弘光科技大學護理科教師考核評鑑評審內容及項目(廢止)	科務會議	112.01.12
	31	弘光科技大學學士後護理系學生校外實習實施準則	院實習委員會	112.01.05
	32	弘光科技大學學士後護理系學生實習輔導準則(廢止)	院實習委員會	112.01.05
	33	弘光科技大學學士後護理系綜合臨床護理實習實施辦法(廢止)	院實習委員會	112.01.05
111.2 學期	1	弘光科技大學護理科教師評審委員會設置辦法	校教評會議	112.02.16



①醫療健康學院

單位	學年度	項次	辦法名稱	通過會議名稱	制修訂時間
醫療健康學院	111.2 學期	1	弘光科技大學醫療健康學院教師聘任及申請升等暨員額排序審查標準	院教評會議	112.03.22
		2	弘光科技大學醫療健康學院教師考核評鑑評審內容及項目(廢止)	院務會議	112.05.25
物理治療系	111.1 學期	1	弘光科技大學物理治療系學生事務委員會設置辦法(廢止)	系務會議	111.11.18
		2	弘光科技大學物理治療系系務發展委員會設置辦法(廢止)	系務會議	111.11.18
		3	弘光科技大學物理治療系抵免學分審查辦法	系務會議	111.09.15
		4	弘光科技大學物理治療系教學助理制度實施辦法(廢止)	系務會議	111.11.18
		5	弘光科技大學物理治療系寒暑假職場體驗暨服務學習計畫(廢止)	系務會議	111.11.18
		6	弘光科技大學物理治療系學生通過技能檢定證照採認辦法(廢止)	系務會議	111.11.18
		7	弘光科技大學物理治療系教師考核評鑑評審內容及項目	系務會議	111.11.18
		8	弘光科技大學物理治療系輔系作業要點	系務會議 院務會議 教務會議	111.12.26 112.01.03 112.01.17
		9	弘光科技大學物理治療系專案教師整體表現績效評分要點	系教評委員會會議 院教評委員會會議	111.09.12 111.09.22
	111.2 學期	1	弘光科技大學物理治療系學生校外實習實施準則	系實習委員會會議 院實習委員會會議	112.04.17 112.04.27
		2	弘光科技大學物理治療系擋修辦法	系務會議	112.04.26
生物科技系 (所)	111.1 學期	1	弘光科技大學生物科技系研究生選定指導教授規則	系務會議	111.09.08
		2	弘光科技大學生物科技研究所研究生申請學位考試資格實施細則	院務會議	112.01.03
		3	弘光科技大學生物科技系碩士	院務會議	112.01.03

單位	學年度	項次	辦法名稱	通過會議名稱	制修訂時間
			班研究生申請畢業論文專業認定外審準則		
	111.2 學期	1	弘光科技大學生物科技研究所學生基本能力、檢定機制與輔導辦法	院務會議	112.04.27
營養系(含 碩士班)	111.1 學期	1	弘光科技大學營養系甄選入學作業規範	校務會議通過組織調整	111.11.18
		2	弘光科技大學營養系碩士班研究生申請學位考試資格實施細則	院務會議	111.12.15
		3	弘光科技大學營養系專案教師整體表現績效評分要點	院教評會議	111.12.09
		4	弘光科技大學營養系碩士學位考試委員提聘資格認定標準	院務會議	112.01.03
		5	弘光科技大學營養系輔系作業要點	教務會議	112.01.17
	111.2 學期	1	弘光科技大學營養系教師考核評鑑評審內容及項目	系務會議	112.03.08
		2	弘光科技大學營養系課程委員會設置辦法	校課程會議	112.05.02
		3	弘光科技大學營養系招生委員會設置辦法	系務會議	112.07.04
		4	弘光科技大學營養系務會議設置辦法	院務會議	112.07.20
	語言治療與 聽力學系	111.1 學期	1	修訂「弘光科技大學語言治療與聽力學系學生轉組辦法」	系務會議
2			修訂「弘光科技大學語言治療與聽力學系輔系作業要點」	系務會議	111.12.15
動物保健系	111.1 學期	1	弘光科技大學動物保健系(含學士學位學程)輔系作業要點	教務會議	112.01.17
		2	弘光科技大學動物保健系專案教師整體表現績效評分要點	院教評會議	111.12.09
	111.2 學期	1	弘光科技大學動物保健系(含學士學位學程)核心能力檢定實施辦法	系務會議	112.05.16
		2	弘光科技大學動物保健系(含學士學位學程)校外實習實施準則	院實習會議	112.05.25
健康事業管 理系(所)	111.1 學期	1	弘光科技大學健康事業管理系甄選入學招生甄選小組設置要點	系招生委員會會議	111.12.29
		2	弘光科技大學健康事業管理系轉學生招生甄選小組設置要點	系招生委員會	111.12.29

單位	學年度	項次	辦法名稱	通過會議名稱	制修訂時間		
		3	弘光科技大學健康事業管理系教師聘任暨升等審查準則	系務會議	111.01.19		
		4	弘光科技大學健康事業管理系專業技術人員聘任暨升等準則	系教評會議	111.01.07		
		5	弘光科技大學健康事業管理系輔系作業要點	系務會議	111.11.10		
		6	弘光科技大學健康事業管理系教師指導研究生實施要點	系務會議	111.10.27		
		7	弘光科技大學健康事業管理系碩士班論文書寫規範	系務會議	111.12.29		
		8	弘光科技大學健康事業管理系碩士班研究生申請學位考試資格實施要點	系務會議	111.11.10		
		9	弘光科技大學健康事業管理系四技二專進修部單獨招生甄選小組設置要點	系招生委員會會議	111.12.29		
		10	弘光科技大學健康事業管理系碩士班甄試入學及考試入學甄選小組設置要點	系招生委員會會議	111.12.29		
		老人福利與長期照顧事業系(所)	111.1 學期	1	弘光科技大學老人福利與長期照顧事業系招生委員會組織辦法	系務會議	111.09.13
				2	弘光科技大學老人福利與長期照顧事業系碩士班研究生申請畢業論文專業認定外審準則	系務會議	111.09.27
3	弘光科技大學老人福利與長期照顧事業系碩士班研究生申請畢業論文專業認定外審準則			系務會議	111.10.25		
4	老人福利與長期照顧事業系雙主修作業要點			系務會議	111.12.13		
5	弘光科技大學老人福利與長期照顧事業系輔系作業要點			系務會議	111.12.13		
6	弘光科技大學老人福利與長期照顧事業系輔系作業要點			系務會議	111.12.27		
7	弘光科技大學老人福利與長期照顧事業系專案教師整體表現績效評分要點			系教師評審委員會	111.09.14		
8	弘光科技大學老人福利與長期照顧事業系專案教師整體表現績效評分要點			系教師評審委員會	111.11.29		
9	弘光科技大學老人福利與長期照顧事業系校外實習實施準則			系實習會議	111.11.29		

單位	學年度	項次	辦法名稱	通過會議名稱	制修訂時間
	111.2 學期	1	弘光科技大學老人福利與長期照顧事業系碩士班預研究生甄選準則	系務會議	112.04.18
		2	弘光科技大學老人福利與事業系問題解決導向實務專題課程實施要點	系務會議	112.04.25
		3	弘光科技大學學生申請轉入老人福利與長期照顧事業系審查標準	系務會議	112.05.23
		4	弘光科技大學老人福利與長期照顧事業系主任遴選作業要點	系務會議	112.05.31
		5	弘光科技大學老人福利與長期照顧事業系專案教師整體表現績效評分要點	系教師評審委員會	112.04.20
		6	弘光科技大學老人福利與長期照顧事業系校外實習實施準則	系實習會議	112.04.18
		7	弘光科技大學老人福利與長期照顧事業系校外實習實施準則	系實習會議	112.05.31
		8	弘光科技大學老人福利與長期照顧事業系校外實習實施準則	系實習會議	112.07.05

### ①民生創新學院

民生創新學院					
學期	項次	辦法名稱	通過會議名稱	制修訂時間	
111.1 學期	1	弘光科技大學民生創新學院教師申請升等審查標準	院務會議	111.10.19	
111.2 學期	1	弘光科技大學民生創新學院學生專題研究及實務製作競賽要點	院務會議	112.05.23	
民生創新學院-食品科技系(所)					
學期	項次	辦法名稱	通過會議名稱	制修訂時間	
111.1 學期	1	弘光科技大學食品科技系專案教師整體表現績效評分要點	院教評會	111.09.27	
	2	弘光科技大學食品科技系競賽獎勵辦法	系務會議	111.10.20	
	3	弘光科技大學食品科技碩士班學位考試資格實施細則	院務會議	111.11.15	
111.2 學期	1	弘光科技大學食品科技系學生選課輔導準則	系務會議	112.04.27	

民生創新學院-餐旅管理系				
學期	項次	辦法名稱	通過會議名稱	制修訂時間
111.1 學期	1	審議弘光科技大學餐旅管理系專任教師考核評鑑評審內容及項目採計標準	系務會議	111.09.07
	2	弘光科技大學餐旅管理系專案教師整體表現績效評分要點	系教評會議	111.09.17
	3	弘光科技大學餐旅管理系專任教師考核與評鑑評審內容及項目採計標準	院務會議	111.10.18
	4	弘光科技大學餐旅管理系專業技術人員聘任暨升等準則	校教評會	111.10.25
	5	弘光科技大學餐旅管理系實習委員會設置辦法	系務會議	111.12.29
	6	弘光科技大學餐旅管理系系友會組織章程(廢止)	系務會議	111.12.29
	7	弘光科技大學餐旅管理系專業教室管理辦法	系務會議	111.12.29
	8	弘光科技大學餐旅管理系專業實習教室借用管理要點(廢止)	系務會議	111.12.29
	9	弘光科技大學餐旅管理系專業實習教室使用管理辦法(廢止)	系務會議	111.12.29
	10	弘光科技大學餐旅管理系專業實習教室教學使用作業要點(廢止)	系務會議	111.12.29
	11	餐旅管理系實習教室使用安全及衛生清潔管理作業要點(廢止)	系務會議	111.12.29
	12	弘光科技大學餐旅管理系實務課程材料收費要點	系務會議	111.12.29
	13	弘光科技大學餐旅管理系專業教室管理辦法	系務會議	111.12.29
	14	弘光科技大學餐旅管理系實習委員會設置辦法	院實習委員會	112.01.10
111.2 學期	1	弘光科技大學餐旅管理系資訊能力檢定標準	系務會議	112.03.23
	2	弘光科技大學餐旅管理系學生通過技能檢定證照採認辦法	系務會議	112.03.23
	3	弘光科技大學餐旅管理系雙主修作業要點	教務會議	112.04.18
	4	弘光科技大學餐旅管理系學生專業分組辦法	系務會議	112.04.27
	5	弘光科技大學餐旅管理系學生核心能力檢定實施辦法	系務會議	112.04.27
	6	弘光科技大學餐旅管理系證照抵免課程學分實施辦法	系務會議	112.04.27



	7	弘光科技大學餐旅管理系學生實習辦法	院實習委員會 議	112.05.30
	8	弘光科技大學餐旅管理系專案教師綜合表現評分要點	院教評會議	112.07.12
民生創新學院-化妝品應用系(所)				
學期	項次	辦法名稱	通過會議名稱	制修訂時間
111.1 學期	1	修正「弘光科技大學化妝品應用系專任教師考核評鑑評審內容及項目採計標準」	系務會議	111.09.08
	2	修正「弘光科技大學化妝品應用系輔系作業要點」	教務會議	111.10.18
	3	修正「弘光科技大學化妝品應用系空間使用管理辦法」	系務會議	111.11.10
	4	修正「弘光科技大學化妝品應用系空間暨儀器設備借用標準」	系務會議	111.11.10
	5	修正「弘光科技大學化妝品應用系教師指導研究生實施要點」	院務會議	111.11.15
	6	修正「弘光科技大學化妝品應用系碩士班學位論文學術倫理及專業符合檢核實施準則」	院務會議	111.11.15
	7	修正「弘光科技大學化妝品應用系學生專業分組辦法」	系務會議	111.12.01
	8	修正「弘光科技大學化妝品應用系學生校外暨海外實習請假要點」	院實習會議	112.01.10
	9	修正「弘光科技大學化妝品應用系學生校外暨海外實習學生推薦實習機構實施要點」	院實習會議	112.01.10
	10	修正「弘光科技大學化妝品應用系實習機構獎勵辦法」	院實習會議	112.01.10
	11	修正「弘光科技大學化妝品應用系學生校外暨海外實習機構選填規則」	院實習會議	112.01.10
	12	修正「弘光科技大學化妝品應用系學生校外暨海外實習輔導實施準則」	院實習會議	112.01.10
	13	修正「弘光科技大學化妝品應用系碩士班學位審查委員會設置辦法」	院務會議	112.02.21
111.2 學期	1	修正「弘光科技大學化妝品應用系學生專題研究與製作進度成果呈現辦法」	系務會議	112.05.11
	2	修正「弘光科技大學化妝品應用系儀器設備使用管理辦法」	系務會議	112.05.11
	3	修正「弘光科技大學化妝品應用系碩士班學位考試資格實施細則」	院務會議	112.07.12

	4	修正「弘光科技大學化妝品應用系碩士班學位展演考核實施準則」	院務會議	112.07.12
民生創新學院-美髮造型設計系				
學期	項次	辦法名稱	通過會議名稱	制修訂時間
111.1 學期	1	弘光科技大學美髮造型設計系專任教師考核評鑑評審內容及項目採計標準	院務會議	111.10.19
	2	弘光科技大學美髮造型設計系專案教師整體表現績效評分要點	院教評會議	111.09.27
	3	弘光科技大學美髮造型設計系畢業製作實施辦法	系務會議	111.12.08
111.2 學期	1	弘光科技大學美髮造型設計系輔系(科)作業要點	教務會議	112.04.18
	2	弘光科技大學美髮造型設計系學生通過技能檢定證照採認辦法(廢止)	院務會議	112.05.23
	3	美髮造型設計系學生校內研習實施辦法(廢止)	院務會議	112.05.23
	4	弘光科技大學美髮造型設計系學生校外暨海外實習實施準則	院實習委員會 議	112.05.30
	5	弘光科技大學美髮造型設計系專任教師輔導時間及留校時間實行相關細則	系務會議	112.03.17
	6	弘光科技大學美髮造型設計系學生設計師技術能力認證辦法(廢止)	院務會議	112.05.23
	7	弘光科技大學美髮造型設計系學生海外實習生遴選要點(廢止)	院實習委員會 議	112.03.28
	8	弘光科技大學美髮造型設計系在校學生考取證照獎勵辦法(廢止)	院務會議	112.05.23
	9	弘光科技大學美髮造型設計系招生入學考試作業規範(廢止)	招生委員會	112.06.08
	10	弘光科技大學美髮造型設計系教學助理制度實施辦法(廢止)	系務會議	112.06.08
	11	弘光科技大學美髮造型設計系校外實習學生培訓課程紀錄卡實施作業要點(廢止)	院實習委員會 議	112.05.23
	12	弘光科技大學美髮造型設計系教師聘任申請升等標準-廢止	院教評會議	112.02.21
民生創新學院-幼兒保育系				
學期	項次	辦法名稱	通過會議名稱	制修訂時間
111.1 學期	1	弘光科技大學幼兒保育系《兒童照顧與教育》編輯委員會設置辦法	系務會議	111.09.29
	2	弘光科技大學幼兒保育系學生選課輔導準則	系務會議	112.01.12



民生創新學院-文化創意產業系				
學期	項次	辦法名稱	通過會議名稱	制修訂時間
111.1 學期	1	弘光科技大學文化創意產業系專案教師整體表現績效評分要點	系教評委員會	111.09.12
	2	弘光科技大學文化創意產業系教學助理制度實施辦法(廢止)	系務會議	111.12.08
	3	弘光科技大學文化創意產業系學生通過技能檢定證照採認辦法(廢止)	系務會議	111.12.08
	4	弘光科技大學文化創意產業系身心障礙學生器材長期借用辦法(廢止)	系務會議	111.12.08
	5	文化創意產業系產學合作成果反饋至課程與教學實施辦法(廢止)	系務會議	111.12.08
	6	文化創意產業系教師教學公約(廢止)	系務會議	111.12.08
	7	弘光科技大學文化創意產業系學生專業分組辦法(廢止)	系務會議	111.12.08
	8	弘光科技大學文化創意產業系四技推薦甄選入學甄選小組組織辦法(廢止)	系務會議	111.12.08
	9	弘光科技大學文化創意產業系大學部抵免學分辦法(廢止)	系務會議	111.12.08
	10	弘光科技大學文化創意產業系招生委員會組織辦	系務會議	111.12.29
	11	弘光科技大學文化創意產業系電腦教室管理辦法	系務會議	111.12.29
	12	弘光科技大學文化創意產業系資訊能力檢定標準	系務會議	111.12.29
	13	弘光科技大學文化創意產業系基本能力檢定實施辦法	系課程委員會	111.12.29
	14	弘光科技大學文化創意產業系基本能力檢定實施辦法	系務會議	111.12.29
	15	弘光科技大學文化創意產業系設備管理辦法	系務會議	111.12.29
111.2 學期	1	弘光科技大學文化創意產業系學生置物櫃管理準則	系務會議	112.02.16
	2	弘光科技大學文化創意產業系專題製作課程實施要點	系務會議	112.02.16
	3	弘光科技大學文化創意產業系學生校外實習實施準則	系實習委員會	112.02.16
	4	弘光科技大學文化創意產業系基本能力檢定實施辦法(廢止)	系課程委員會	112.03.29
	5	弘光科技大學文化創意產業系基本能力檢定實施辦法(廢止)	系務會議	112.04.13
	6	弘光科技大學文化創意產業系輔系作業要點	系務會議	112.04.27

	7	弘光科技大學文化創意產業系雙主修作業要點	系務會議	112.04.27
	8	弘光科技大學文化創意產業系教師考核評鑑評審內容及項目	系務會議	112.07.06
	9	弘光科技大學文化設計與行銷系專業技術人員聘任暨升等準則	系教評委員會	112.07.10
民生創新學院-運動休閒系				
學期	項次	辦法名稱	通過會議名稱	制修訂時間
111.1 學期	1	弘光科技大學運動休閒系教師請假代課要點	系務會議	111.11.24
	2	弘光科技大學運動休閒系輔系作業要點	教務會議	112.01.17
	3	弘光科技大學運動休閒系雙主修作業要點	教務會議	112.01.17
111.2 學期	1	弘光科技大學運動休閒系學生校外實習實施準則	院實習委員會	112.05.30
	2	弘光科技大學運動休閒系學生實習請假要點(廢止)	院實習委員會	112.05.30
	3	弘光科技大學運動休閒系學生校外實習實施準則(廢止)	院實習委員會	112.05.30
民生創新學院-國際溝通英語系				
學期	項次	辦法名稱	通過會議名稱	制修訂時間
111.1 學期	1	108-111 學年日間部科目總表	系課程會議	111.10.20
	2	修訂本系 111 學年專任教師考核評鑑評審內容及項目	系務會議	111.09.15
	3	制定本系 111 學年專案教師整體表現績效評分要點	系務會議	111.09.15
	4	修訂國際溝通英語系輔系作業要點	系務會議	111.12.08
	5	修訂國際溝通英語系雙主修實施要點	系務會議	111.12.08
111.2 學期	1	108-111 學年進修部科目總表	系課程會議	112.03.30
	2	修訂國際溝通英語系抵免學分辦法	系務會議	111.05.04
民生創新學院-多媒體遊戲發展與應用系				
學期	項次	辦法名稱	通過會議名稱	制修訂時間
111.1 學期	1	弘光科技大學多媒體遊戲發展與應用系輔系作業要點	教務會議	112.01.17
	2	弘光科技大學多媒體遊戲發展與應用系專業證照認證辦法	系務會議	112.01.12
	3	多媒體遊戲發展與應用系模組課程實施辦法	系務會議	112.01.12

	4	弘光科技大學多媒體遊戲發展與應用系專任教師考核與評鑑之評審內容及項目採計標準	系務會議	111.09.07
	5	弘光科技大學多媒體遊戲發展與應用系專案教師整體表現績效評分要點	院教評會議	111.09.27
111.2 學期	1	弘光科技大學多媒體遊戲發展與應用系專業證照認證辦法	系務會議	112.05.25
	2	弘光科技大學多媒體遊戲發展與應用系基礎能力檢定辦法	系務會議	112.06.29
	3	多媒體遊戲發展與應用系模組課程實施辦法	系務會議	112.05.25

### ①智慧科技學院

學年度	項次	辦法名稱	通過會議名稱	制修訂時間
111.1 學期	1	弘光科技大學智慧科技學院學生專題實作競賽要點	院務會議	111.12.07
	2	弘光科技大學智慧科技學院教師研習或研究提升與成長規範準則(廢止)	院務會議	111.12.07
	3	弘光科技大學智慧科技學院教師考核評鑑評審內容及項目(廢止)	院務會議	111.12.07
	4	弘光科技大學環境與安全衛生工程系專案教師整體表現績效評分要點	智科院院教評會議	111.11.30
	5	弘光科技大學環境與安全衛生工程系碩士班研究生申請學位考試實施細則	環安系系務會議	111.12.01
			智科院院務會議	111.12.07
	6	弘光科技大學環境與安全衛生工程系輔系作業要點	教務會議	112.01.17
	7	弘光科技大學智慧科技應用系系務會議設置辦法	智科系系務會議	111.11.30
			智科院院務會議	111.12.07
	8	弘光科技大學智慧科技應用系輔系作業要點	智科系系務會議	111.11.30
			智科院院務會議	111.12.07
	9	弘光科技大學智慧科技應用系招生入學委員會設置辦法	教務會議	112.01.17
	9	弘光科技大學智慧科技應用系招生入學委員會設置辦法	智科系系務會議	112.01.11
10	弘光科技大學智慧科技應用系四技甄選及技優入學書面資料審查及面試作業標準	智科系系務會議	112.01.11	
11	弘光科技大學智慧科技應用系就業與升學輔導小組設置辦法	智科系系務會議	112.01.11	
12	弘光科技大學智慧科技應用系程式能力檢定實施辦法	智科系系務會議	112.01.11	
13	弘光科技大學智慧科技應用系學生選課輔	智科系系務會議	111.09.07	

學年度	項次	辦法名稱	通過會議名稱	制修訂時間
		導準則		
	14	弘光科技大學智慧科技應用系菁英培育辦法	智科系系務會議	112.01.11
	15	弘光科技大學智慧科技應用系四技進修部單獨招生入學書面資料審查作業標準	智科系系務會議	112.01.11
	16	弘光科技大學智慧科技應用系專任教師輔導時間管理細則	智科系系務會議	111.11.30
	17	弘光科技大學智慧科技應用系轉學生招生作業標準	智科系系務會議	112.01.11
	18	弘光科技大學智慧科技應用系教師申請升等標準	智科系系教評會 智科院院教評會	111.11.23 111.11.30
	19	弘光科技大學學生申請轉入智慧科技應用系審查標準	智科系系務會議	111.11.30
	20	弘光科技大學智慧科技應用系諮詢委員會設置辦法	智科系系務會議	111.11.16
	21	弘光科技大學智慧科技應用系專案教師整體表現績效評分要點	智科系系教評會 智科院院教評會	111.09.07 111.09.28
	22	弘光科技大學智慧科技應用系雙主修作業要點	智科系系務會議 智科院院務會議 教務會議	111.11.30 111.12.07 112.01.17
111.2 學期	1	弘光科技大學智慧科技學院教師申請升等標準暨排序細則	院教評會議 院教評會議 校教評會議	112.06.07 112.07.12 112.07.25
	2	弘光科技大學產業人工智慧技術應用學分學程暨第二專長課程修讀辦法	校務會議 (組織調整)	112.06.13
	3	弘光科技大學智慧科技學院教師期刊論文外文編修補助辦法	院務會議	112.05.17
	4	弘光科技大學環境與安全衛生工程系四技申請入學作業準則	環安系招生會議	112.04.26
	5	弘光科技大學環境與安全衛生工程系資訊能力檢定實施辦法	環安系系務會議	112.04.26
	6	弘光科技大學環境與安全衛生工程系校外實習實施準則	環安系實習委員會議 智科院實習委員會議	112.05.24 112.05.31
	7	弘光科技大學環境與安全衛生工程系抵免學分辦法	環安系系務會議	112.05.24
	8	弘光科技大學智慧科技應用系系務會議設	智科系系務會議	112.01.11



學年度	項次	辦法名稱	通過會議名稱	制修訂時間
		置辦法	智科院院務會議	112.03.15
	9	弘光科技大學智慧科技應用系教師評審委員會設置辦法	智科系系務會議 智科院院務會議 校教評會議	112.01.11 112.03.15 112.04.11
	10	弘光科技大學智慧科技應用系專任教師考核與評鑑服務輔導評審標準	智科系系務會議	112.03.08
	11	弘光科技大學醫療器材發展與應用系系務會議設置辦法	校務會議通過組織調整	112.06.13
	12	弘光科技大學醫療器材發展與應用系課程委員會設置辦法	校務會議通過組織調整	112.06.13
	13	弘光科技大學醫療器材發展與應用系教師評審委員會設置辦法	校務會議通過組織調整	112.06.13
	14	弘光科技大學醫療器材發展與應用系招生委員會設置辦法	校務會議通過組織調整	112.06.13
	15	弘光科技大學醫療器材發展與應用系學生通過技能檢定證照採認辦法	校務會議通過組織調整	112.06.13
	16	弘光科技大學醫療器材發展與應用系實驗室(實習場)暨儀器管理辦法	校務會議通過組織調整	112.06.13
	17	弘光科技大學醫療器材發展與應用系教學研討會設置辦法	校務會議通過組織調整	112.06.13
	18	弘光科技大學醫療器材發展與應用系轉系審查標準	校務會議通過組織調整	112.06.13
	19	弘光科技大學醫療器材發展與應用系資訊能力檢定實施辦法	校務會議通過組織調整	112.06.13
	20	弘光科技大學醫療器材發展與應用系學生校外實習實施準則	校務會議通過組織調整	112.06.13
	21	弘光科技大學醫療器材發展與應用系空間規劃委員會設置辦法	校務會議通過組織調整	112.06.13
	22	弘光科技大學醫療器材發展與應用系研究發展委員會設置辦法	校務會議通過組織調整	112.06.13
	23	弘光科技大學醫療器材發展與應用系專題實作實施辦法	校務會議通過組織調整	112.06.13
	24	弘光科技大學醫療器材發展與應用系輔導時間管理細則	校務會議通過組織調整	112.06.13
	25	弘光科技大學醫療器材發展與應用系專業技術人員聘任暨升等準則	校務會議通過組織調整	112.06.13
	26	弘光科技大學醫療器材發展與應用系監視系統設置管理辦法	校務會議通過組織調整	112.06.13

學年度	項次	辦法名稱	通過會議名稱	制修訂時間
	27	弘光科技大學醫療器材發展與應用系教師申請升等標準	校務會議通過組織調整	112.06.13
	28	弘光科技大學醫療器材發展與應用系實習委員會設置辦法	校務會議通過組織調整	112.06.13
	29	弘光科技大學醫療器材發展與應用系學生實習請假要點	校務會議通過組織調整	112.06.13
	30	弘光科技大學醫療器材發展與應用系招生入學考試作業規範	校務會議通過組織調整	112.06.13
	31	弘光科技大學醫療器材發展與應用系專案教師整體表現績效評分要點	校務會議通過組織調整	112.06.13

### ①通識教育中心

學期	項次	辦法名稱	通過會議名稱	制修訂時間
111.1 學期	1	弘光科技大學通識教育中心學群設置辦法	中心會議	111.09.13
	2	弘光科技大學通識教育中心教師申請升等施行細則	中心會議	111.09.13
	3	弘光科技大學通識教育中心分類通識開課審核辦法	中心會議	111.09.13
	4	弘光科技大學中文閱讀與書寫競賽辦法	中心會議	111.09.13
	5	弘光科技大學人文社會學報編輯委員會設置辦法	中心會議	111.09.13
	6	弘光科技大學通識教育中心產學合作成果反饋至課程與教學實施辦法(廢止)	中心會議	111.09.13
	7	弘光科技大學通識教育中心教學助理制度實施辦法(廢止)	中心會議	111.09.13
	8	弘光科技大學悅讀計畫(廢止)	中心會議	111.09.13
	9	弘光科技大學優異學生學習檔案遴選辦法(廢止)	中心會議	111.09.13
	10	弘光科技大學優異學生學習檔案遴選施行細則(廢止)	中心會議	111.09.13
	11	通識教育中心教師考核評鑑評審內容及項目(廢止)	中心會議	111.09.13
	12	弘光科技大學中文寫作競賽辦法(廢止)	中心會議	111.09.13
	13	弘光科技大學採訪寫作競賽辦法(廢止)	中心會議	111.09.13
	14	弘光科技大學通識教育中心服務學習組設置辦法(廢止)	中心會議	111.09.13
	15	弘光科技大學人文精神教育發展組設置辦法	中心會議	111.09.13

學期	項次	辦法名稱	通過會議名稱	制修訂時間
		法(廢止)		
	16	弘光科技大學人文精神實踐行動分享競賽辦法	中心會議	111.09.13
	17	弘光科技大學人文精神閱讀心得書畫競賽辦法	中心會議	111.09.13
	18	弘光科技大學通識教育中心課程委員會設置辦法	校課委會	111.11.15
	19	弘光科技大學通識教育課程規劃暨開課辦法	校課委會	111.11.15
	20	弘光科技大學通識教育中心專案計畫教學人員進用辦法(廢止)	行政會議	111.12.13
	21	弘光科技大學通識教育中心教師評審委員會設置辦法	校教評會議	112.01.10
	22	弘光科技大學通識教育中心教師聘任暨升等審查準則	校教評會議	112.01.10
	23	弘光科技大學通識教育中心專科部科目學分申請抵免審查辦法	教務會議	112.01.17
	24	弘光科技大學通識教育中心大學部科目學分申請抵免審查辦法	教務會議	112.01.17
	25	弘光科技大學通識教育課程境外學生修習辦法	教務會議	112.01.17
	26	弘光科技大學服務學習課程實施辦法	教務會議	112.01.17
111.2 學期	1	弘光科技大學通識教育中心專案教師整體表現績效評分要點	中心教評會議	112.03.02
	2	弘光科技大學通識教育課程規劃暨開課辦法	校課委會	112.05.02



## 貳、行政單位

### ①教務處

學期	項次	辦法名稱	通過會議名稱	制修訂時間
111.1 學期	1	弘光科技大學《弘光學報》徵稿暨出版要點	編審委員會議	111.08.18
	2	弘光科技大學獎勵教師精進與創新實施要點	教務會議	111.10.18
	3	弘光科技大學獎補助教師出國參加國際競賽辦法	教務會議	111.10.18
	4	弘光科技大學畢業證書、學位證書處理辦法	教務會議	111.10.18
	5	弘光科技大學研究生博士暨碩士學位考試辦法	教務會議	111.10.18
	6	弘光科技大學學生離校程序實施要點	教務會議	111.10.18
	7	弘光科技大學大學部暨研究所學則	校務會議	111.11.08
	8	弘光科技大學專科部學則	校務會議	111.11.08
	9	弘光科技大學提升英文能力暨英文畢業資格檢定實施要點	教務會議	112.01.17
	10	弘光科技大學實習委員會設置辦法	行政會議	112.01.10
	11	弘光科技大學考試及試務工作要點	教務會議	112.01.17
	12	弘光科技大學學生選課辦法	教務會議	112.01.17
	13	弘光科技大學教師教學評量與輔導實施辦法	教務會議	112.01.17
	14	弘光科技大學教師授課鐘點計算要點	教務會議	112.01.17
	15	弘光科技大學課程規劃與開排課作業要點	教務會議	112.01.17
	16	弘光科技大學教師教學要點	教務會議	112.01.17
	17	弘光科技大學因應新型冠狀病毒肺炎疫情安心就學處理原則	嚴重特殊傳染性肺炎校園防疫專責小組會議	112.01.18
111.2 學期	1	弘光科技大學獎勵教師精進與創新實務教學實施要點	教務會議	112.01.17 112.04.18 112.07.18
	2	弘光科技大學補助學生考取證照獎勵要點	行政會議	112.03.07
	3	弘光科技大學雙語教學推動委員會設置要點(廢止)	行政會議	112.03.07

①教務處

學期	項次	辦法名稱	通過會議名稱	制修訂時間
	4	弘光科技大學教學輔助媒材製作獎補助辦法	教務會議	112.04.18
	5	弘光科技大學課程委員會設置辦法	教務會議	112.04.18
	6	弘光科技大學網路教學實施作業辦法	教務會議	112.04.18
	7	弘光科技大學大學部暨研究所學則	校務會議	112.06.13
	8	弘光科技大學專科部學則	校務會議	112.06.13
	9	弘光科技大學輔系設置辦法	教務會議	112.07.18
	10	弘光科技大學修讀雙主修實施辦法	教務會議	112.07.18
	11	弘光科技大學書卷獎獎學金實施要點	教務會議	112.07.18
	12	弘光科技大學獎補助教師出國參加國際競賽辦法	教務會議	112.07.18
	13	弘光科技大學教學教材製作獎勵辦法	教務會議	112.07.18

①學生事務處

學期	項次	辦法名稱	通過會議名稱	制修訂時間
111.1 學期	1	弘光科技大學學生代表參加校外競賽獎助學金實施要點	行政會議	111.09.20
	2	弘光科技大學學生緊急紓困助學金實施要點	學生事務會議	111.10.04
	3	弘光科技大學學生獎懲實施標準	學生事務會議	111.10.04
	4	弘光科技大學弱勢學生助學金實施辦法	行政會議	111.12.13
	5	弘光科技大學學生宿舍管理辦法	學生事務會議	111.12.29
	6	弘光科技大學學生宿舍違規扣點規則(廢止)	學生事務會議	111.12.29
	7	弘光科技大學協議宿舍防制學生違規吸菸實施辦法(廢止)	學生事務會議	111.12.29
	8	弘光科技大學校外住宿管理規則	學生事務會議	111.12.29
	9	弘光科技大學校外住宿違規扣點規則(廢止)	學生事務會議	111.12.29
111.2 學期	1	弘光科技大學弘愛築夢助學輔導實施要點	行政會議	112.01.10 112.05.09
	2	弘光科技大學經濟或文化不利學生學習輔導助學要點(廢止)	行政會議	112.01.10
	3	弘光科技大學生命教育推動小組設置要點	行政會議	112.03.07
	4	弘光科技大學學生申訴處理辦法	校務會議	112.03.14
	5	弘光科技大學特殊教育推行委員會設置要點	行政會議	112.05.09
	6	弘光科技大學學生團體保險辦法	學校衛生委員會/行政會議	112.07.11

①總務處

學期	項次	辦法名稱	通過會議名稱	制修訂時間
111.1學期	1	採購作業	校務會議 董事會	111.11.23

①總務處

學期	項次	辦法名稱	通過會議名稱	制修訂時間
	2	財產管理作業	校務會議 董事會	111.11.23
	3	弘光科技大學交通及車輛管理辦法(廢止)	行政會議	111.12.13
	4	弘光科技大學校園車輛管理要點	行政會議	111.12.13
	5	弘光科技大學公務車管理及派車作業要點	行政會議	111.12.13
111.2學期	1	採購作業	校務會議 董事會	112.04.07
	2	財產管理作業	校務會議 董事會	112.03.28

①研究發展處

學期	項次	辦法名稱	通過會議名稱	制修訂時間
111.1 學期	1	弘光科技大學整體發展獎勵補助款經常門經費分配作業要點	整體發展經費 專責小組會議	111.08.16
	2	弘光科技大學整體發展經費專責小組設置要點	行政會議	111.08.29
	3	弘光科技大學教師實驗室借用暨擴充管理要點	行政會議	111.08.29
	4	弘光科技大學整體發展經費專案辦公室設置要點(廢止)	行政會議	111.08.29
	5	弘光科技大學專任教師學術研究獎勵要點	行政會議	111.08.29
	6	弘光科技大學教師研究績優彈薪作業要點	行政會議	111.08.29 111.11.01
	7	弘光科技大學研究計畫助理人員管理要點	行政會議	111.08.29
	8	弘光科技大學國家科學及技術委員會補助研究設備管理要點	行政會議	111.08.29
	9	弘光科技大學產學聯盟會員年費收支管理要點	行政會議	111.08.29
	10	弘光科技大學教師至業界研習研究實施辦法	校務會議	111.11.08
	11	弘光科技大學鼓勵教師執行國際產學合作實施要點(廢止)	學術研究發展 委員會	111.11.09
	12	弘光科技大學產學合作、技術移轉授權及專利讓與獎勵要點	學術研究發展 委員會	111.11.09
	13	弘光科技大學產學合作實施辦法	校務會議	112.01.10
	14	弘光科技大學研究發展成果及技術移轉	行政會議	111.12.13

①研究發展處

學期	項次	辦法名稱	通過會議名稱	制修訂時間
		管理辦法		
	15	弘光科技大學補助或獎勵教師參加國際發明展要點	校教評會議	111.09.07 111.12.15
	16	弘光科技大學學術研究發展委員會策略聯盟研究計畫申請補助與審查辦法	學術研究發展委員會	111.11.09
	17	弘光科技大學產學鏈結中心設置要點	行政會議	111.12.13
111.2 學期	1	弘光科技大學整體發展經費專責小組設置要點	行政會議	112.04.11 112.07.11
	2	弘光科技大學專案計畫配合款申請要點	行政會議	112.05.09
	3	弘光科技大學國家科學及技術委員會補助研究設備管理要點	行政會議	112.05.09
	4	弘光科技大學專任教師學術研究獎勵要點	學術研究發展委員會	112.05.24
	5	弘光科技大學研究計畫助理人員管理要點	行政會議	112.06.06 112.07.11
	6	弘光科技大學非生物醫學類研究計畫申請研究倫理審查作業要點(廢止)	行政會議	112.03.07
	7	弘光科技大學教師至業界研習研究實施辦法	校務會議	112.03.14 112.06.13
	8	弘光科技大學薦送國家產學大師獎遴選作業要點	行政會議	112.05.09
	9	弘光科技大學產學合作實施辦法	校務會議	112.06.13
	10	弘光科技大學專任教師專利獎勵辦法	學術研究發展委員會	112.05.24
	11	弘光科技大學產學合作、技術移轉授權及專利讓與獎勵要點	學術研究發展委員會	112.05.24

②國際暨兩岸事務處

學期	項次	辦法名稱	通過會議名稱	制修訂時間
111.1 學期	1	弘光科技大學境外學生技能競賽獎勵要點(廢止)	行政會議	111.09.20
	2	弘光科技大學因應境外生(含短期研修生)增開課作業要點(廢止)	行政會議	111.12.13
	3	弘光科技大學短期研修生導師輔導作業要點(廢止)	行政會議	111.12.13

①圖書資訊處

學期	項次	辦法名稱	通過會議名稱	制修訂時間
111.1 學期	1	弘光科技大學資安與個資保護暨智慧財產權管理要點	行政會議	111.08.29
	2	弘光科技大學保護智慧財產權宣導執行小組設置要點(廢止)	行政會議	111.08.29
	3	弘光科技大學個人資料保護與管理執行小組設置要點(廢止)	行政會議	111.08.29
	1	弘光科技大學校史暨創辦人文物紀念室管理要點	圖書資訊處務會議	111.11.02
	2	弘光科技大學圖書館空間管理標準	圖書資訊處務會議	111.11.03
	3	弘光科技大學資訊資產存取控制管理辦法(廢止)	行政會議	111.12.13
111.2 學期	1	弘光科技大學圖書資訊會議設置要點	行政會議	112.03.07
	2	弘光科技大學圖書館圖書流通辦法	圖書資訊處務會議	112.03.23
	3	弘光科技大學圖書館讀者進館管理辦法	圖書資訊處務會議	112.03.23
	4	弘光科技大學圖書館視聽服務暨管理標準	圖書資訊處務會議	112.04.10
	5	弘光科技大學機構典藏徵集綱要	圖書資訊會議	112.04.26
	6	弘光科技大學圖書資料經費實施標準	圖書資訊會議	112.04.26
	7	弘光科技大學電子郵件帳號管理要點	圖書資訊會議	112.04.26
	8	弘光科技大學校園網路使用辦法	圖書資訊會議	112.04.26
	9	弘光科技大學校園網頁製作標準	圖書資訊會議	112.04.26
	10	弘光科技大學圖書資訊處電腦教室管理要點	圖書資訊會議	112.04.26

①秘書處

學年度	項次	辦法名稱	通過會議名稱	制修訂時間
111.2 學期	1	弘光科技大學自我評鑑辦法	校務會議	112.06.13
	2	弘光科技大學自我評鑑指導委員會設置要點	行政會議	112.05.09
	3	弘光科技大學校務發展委員會設置辦法	校務會議	112.01.10



◎人事室

學年度	項次	辦法名稱	通過會議名稱	制修訂時間
111.1 學期	1	弘光科技大學任務編組人員津貼支給辦法(廢止)	行政會議	111.08.29
	2	弘光科技大學職員工獎懲辦法	行政會議	111.08.29
	3	弘光科技大學職員工服務績優獎勵要點(廢止)	行政會議	111.08.29
	4	弘光科技大學教職員退休撫卹離職資遣儲金增額提撥金辦法	行政會議	111.08.29
	5	弘光科技大學勞資會議設置要點	行政會議	111.08.29
	6	弘光科技大學員工工作規則	行政會議	111.08.29
	7	弘光科技大學教師進修辦法	行政會議	111.08.29
	8	弘光科技大學教師聘任暨升等審查標準	行政會議	111.08.29
	9	弘光科技大學職員工教育訓練管理辦法	行政會議	111.08.29
	10	弘光科技大學資深優良教師獎勵暨請頒服務獎章申請準則(廢止)	校教評會	111.08.31
	11	弘光科技大學職員工或其子女就讀本校補助要點	校務會議	111.09.20
	12	弘光科技大學教職員工性騷擾防治要點	校務會議	111.09.20
	13	弘光科技大學教職員工福利委員會設置要點	校務會議	111.09.20
	14	弘光科技大學教職員工福利要點	校務會議	111.09.20
	15	弘光科技大學約聘人員服務辦法(廢止)	行政會議	111.09.20
	16	弘光科技大學職員調整服務單位作業要點	校務會議	111.09.20
	17	弘光科技大學職員工服務要點	行政會議	111.09.20
	18	弘光科技大學職員工評議委員會設置要點	校務會議	111.09.20
	19	弘光科技大學工友雇用辦法	行政會議	111.09.20
	20	弘光科技大學教師授課鐘點數扣抵要點	行政會議	111.09.20
	21	弘光科技大學專任教師借調服務要點	校務會議	111.09.20
	22	弘光科技大學專業技術人員聘任暨升等準則	校務會議	111.09.20
	23	弘光科技大學職員聘任及升遷辦法	行政會議	111.10.11
	24	弘光科技大學兼行政主管教師深耕服務期間職務代理處理原則(廢止)	行政會議	111.10.11
	25	弘光科技大學教學與行政主管聘任要點	行政會議	111.10.11
	26	弘光科技大學教職員工到(離)職準則(廢止)	行政會議	111.10.11
	27	弘光科技大學行政人員職務移交準則	行政會議	111.10.11
	28	弘光科技大學教職員工到(離)職準則(廢止)	行政會議	111.10.11
	29	弘光科技大學員工工作規則	台中市政府核備	111.10.21

◎人事室

學年度	項次	辦法名稱	通過會議名稱	制修訂時間
	30	弘光科技大學教師升等員額排序要點	校教評會議	111.10.25
	31	弘光科技大學教師取得專業證(執)照獎勵準則	校教評會	111.10.25
	32	弘光科技大學專家學者報酬支給標準	行政會議	111.11.01
	33	弘光科技大學專案教師服務規程	行政會議	111.11.01
	34	弘光科技大學職員工教育訓練補助要點	行政會議	111.12.13
	35	弘光科技大學職員工進修辦法	校務會議	111.12./27
	36	弘光科技大學教職員工或其子女就讀本校補助要點	校務會議	111.12.27
	37	弘光科技大學職員工教育訓練管理辦法	行政會議	112.01.10
	38	弘光科技大學計畫任用人員及工讀生聘用要點	行政會議	112.01.10
	39	弘光科技大學專任教師校外兼職辦法	行政會議	112.01.10
	40	弘光科技大學專案教師服務規程	行政會議	112.01.10
	41	弘光科技大學教師送審實質審查作業準則	校教評會議	112.01.17
111.2 學期	1	弘光科技大學教師聘任暨升等辦法	校務會議	112.03.14
	2	弘光科技大學職員工考核辦法	校務會議	111.04.25
	3	弘光科技大學專任教師服務規程	校務會議	112.04.25
	4	弘光科技大學專任教師聘約	校務會議	112.04.25
	5	弘光科技大學教師違反送審教師資格規定處理要點	校務會議	112.04.25
	6	弘光科技大學職員聘任及升遷辦法	行政會議	112.05.09
	7	弘光科技大學專案人員考核辦法(廢止)	行政會議	112.05.09
	8	弘光科技大學職員員額編制準則	行政會議	112.05.09
	9	弘光科技大學特聘教授設置要點	行政會議	112.05.09
	10	弘光科技大學講座設置要點	行政會議	112.05.09
	11	弘光科技大學教師升等員額排序要點	校教評會議	112.05.16
	12	弘光科技大學教職員工出差旅費報支準則	行政會議	112.06.06
	13	弘光科技大學約聘人員敘薪要點	校務會議	112.06.06
	14	弘光科技大學專案教師服務規程	行政會議	112.06.06
	15	弘光科技大學職員調整服務單位作業要點	校務會議	112.06.13
	16	弘光科技大學教職員工請假規則	校務會議	112.06.13
	17	弘光科技大學教職員工或其眷屬就讀本校補助要點	校務會議	112.06.13
	18	弘光科技大學教職員工性騷擾防治要點	校務會議	112.06.13
	19	弘光科技大學教師聘任暨升等辦法	校務會議	112.06.13



①人事室

學年度	項次	辦法名稱	通過會議名稱	制修訂時間
	20	弘光科技大學兼任教師聘任暨升等準則	校教評會議	112.06.20
	21	弘光科技大學兼任教師聘約	校教評會	112.06.20

①會計室

學期	項次	辦法名稱	通過會議名稱	制修訂時間
111.1 學期	1	弘光科技大學核銷請款期程準則	行政會議	111.08.29
111.2 學期	1	弘光科技大學預算流用準則	行政會議	112.01.10
	2	弘光科技大學高等教育深耕計畫經費使用原則	行政會議	112.03.07

①招生策略中心

學期	項次	辦法名稱	通過會議名稱	制修訂時間
111.1 學期	1	弘光科技大學二技申請入學招生規定	教育部核定	111.08.02
	2	弘光科技大學學士後護理系招生規定	教育部核定	111.08.02
	3	弘光科技大學獎勵優秀研究所新生入學獎助學金實施辦法	校務會議組織調整	111.11.08
	4	弘光科技大學招生委員會設置辦法	行政會議	111.11.01
	5	弘光科技大學招生策略委員會設置辦法	行政會議	111.11.01
	6	弘光科技大學碩士班、博士班招生規定	教育部核定	111.12.21
	7	弘光科技大學碩士在職專班招生規定	教育部核定	111.12.21
	8	弘光科技大學四技二專進修部單獨招生規定	教育部核定	112.01.16
	9	弘光科技大學產業碩士專班招生規定	教育部核定	112.01.16
	10	弘光科技大學招生糾紛處理辦法	教務會議	112.01.17
	11	弘光科技大學研究所學生獎助學金評審委員會設置要點	教務會議	112.01.17
	12	弘光科技大學招生入學考試試務作業規範實施要點	教務會議	112.01.17
	13	弘光科技大學五專免試入學續招招生規定	教育部核定	112.01.17
	14	弘光科技大學高中職專題製作計畫實施要點	教務會議	112.01.17
111.2 學期	1	弘光科技大學轉學生招生規定	教育部核定	112.02.03
	2	弘光科技大學附設專科部轉學生招生規定	教育部核定	112.02.03
	3	弘光科技大學對外招生宣導津貼支給要點	行政會議	112.03.07

①招生策略中心

學期	項次	辦法名稱	通過會議名稱	制修訂時間
	4	弘光科技大學四技重點運動項目績優學生單獨招生規定	教育部核定	112.03.08
	5	弘光科技大學新生入學獎學金獎勵要點	行政會議	112.05.09

①安環室

學年度	項次	辦法名稱	通過會議名稱	制修訂時間
111.1 學期	1	執行職務遭受不法侵害預防計畫	111年第3次安全衛生暨環境保護委員會議	111.09.28
	2	弘光科技大學職業安全衛生管理辦法	111年第4次安全衛生暨環境保護委員會議	111.12.26
111.2 學期	1	組織前後環節及風險與機會管理作業(IC-11100-025)	112年第1次安全衛生暨環境保護委員會議	112.03.23
	2	毒性及關注化學物質運作管理作業(IC-11100-016)	112年第2次安全衛生暨環境保護委員會議	112.06.21
	3	化學品管理作業 (IC-11100-017)		

①教學發展中心

學期	項次	辦法名稱	通過會議名稱	制修訂時間
111.1 學期	1	弘光科技大學彈性薪資要點	行政會議	111.08.29
	2	弘光科技大學獎勵教師指導學生參與國科會補助大專學生研究計畫要點	行政會議	111.08.29
	3	弘光科技大學學習輔導暨補救教學實施要點	教務會議	111.10.18
	4	弘光科技大學高等教育深耕計畫專案人員聘用與敘薪要點	行政會議	112.03.07
111.2 學期	1	弘光科技大學獎勵教師申請及執行教學實踐研究計畫實施要點	教務會議	112.04.18
	2	弘光科技大學多元專題製作實施要點	教務會議	112.04.18 112.07.18
	3	弘光科技大學自主學習課程實施要點	教務會議	112.04.18
	4	弘光科技大學跨領域實務課程實施要點	教務會議	112.04.18
	5	弘光科技大學彈性薪資要點	行政會議	112.05.09
	6	弘光科技大學教師專業實務暨教學知能適性檢核實施要點	教務會議	112.07.18
	7	弘光科技大學磨課師課程實施要點	教務會議	112.07.18

# 附錄參

## 專題演講暨研討會



## 壹、教學單位

### ①護理學院

日期	研討會名稱或講題	主講者	現職單位	主辦單位	參與人數
111.09.21	Application of PICO & EBM in Clinical area(Literature search strategy)	張慧謹	中山醫學大學圖書館主任/ 醫學系助理教授	護理系	教師 2 人 學生 7 人
111.10.07	1.Development of APN role in Taiwan and in the world 2. Cultivate APN professionals In health care system-current Status and challenge in Taiwan	陳淑賢	長庚財團法人行政中心護理管理組組長	護理系	教師 2 人 學生 23 人
111.10.12	衛生政策法規與制度的連結分析	洪錦墩	中台科大醫療暨健康產業管理系副教授	護理系	教師 2 人 學生 5 人
111.10.26	Healthcare Policy: The Roles of Nursing Value and Empirical Evidence 護理價值、實證與健康照護政策	蔡淑鳳	衛福部護理及健康照護司司長	護理系	教師 2 人 學生 5 人
111.11.09	Scholar Research Trajectory 學者研究軌跡與哲理思考	胡文郁	台大護理學系主任	護理系	教師 2 人 學生 5 人
111.11.09	臨床研究護理師培育及成效	胡文郁	台大護理系系主任	護理系	教師 2 人 學生 5 人
111.11.09	我國高齡者健康促進與預防延緩失能政策	羅素英	衛生福利部國民健康署社區健康組組長	護理系	教師 2 人 學生 3 人
111.11.09	現象學 Phenomenology	黃玉萍	國立金門大學護理學系副教授兼系主任	護理系	教師 2 人 學生 3 人
111.11.16	研究方法論-紮根理論 Research methodology ( Grounded theory )	黃宣宜	國立臺北護理健康大學護理系所教授	護理系	教師 2 人 學生 3 人

日期	研討會名稱或講題	主講者	現職單位	主辦單位	參與人數
111.11.23	質性統合分析 Meta synthesis or Comprehensive systematic review	李美銀	國立臺北護理 健康大學護理 系副教授	護理系	教師 2 人 學生 3 人
111.12.21	老化、疾病與 CGA	王志仁	彰化基督教醫 院老年醫學科 主任	護理系	教師 2 人 學生 29 人
112.02.22	Introduction to principles of academic writing	吳姿瑩	東密西根大 學教授	護理系	教師 2 人 學生 6 人
112.03.01	從人類發展角度的 一般概念： 知覺、身體心像 General concepts from human developmental perspectives: Perception, body Image	余玉眉	道真基金會董 事長	護理系	教師 2 人 學生 20 人
112.03.29	Academic Writing & Publication	陳桂敏	高雄醫學大學 高齡長期照護 系教授	護理系	教師 2 人 學生 6 人
112.04.12	愛滋病照護經驗分 享	施鐘卿	臺大醫院感染 控制中心 愛 滋個案管理師	護理系	教師 2 人 學生 20 人
112.04.12	Knowledge Development through Women's Health Research	王秀紅	高雄醫學大學 護理學系教授	護理系	教師 2 人 學生 6 人
112.04.19	Challenges in Women's Health during the Transition Period	張秀如	臺大護理學系 教授	護理系	教師 2 人 學生 6 人
112.04.26	現象學 Phenomenology	黃玉苹	金門大學護理 學系主任	護理系	教師 2 人 學生 5 人
112.05.03	紮根理論 Grounded theory	蘇淑芬	臺中科技大學 護理系教授	護理系	教師 2 人 學生 5 人
112.05.10	統計模式種類與樣 本估計	李銘宗	國家衛生研究 院 高齡醫學 暨健康福祉研 究中心/博士 後研究員	護理系	教師 2 人 學生 7 人
112.05.31	主題：Feminist Music Therapy	李志真	美國西南奧克 拉荷馬州立大 學正教授及音 樂治療組主任	護理系	教師 2 人 學生 6 人

日期	研討會名稱或講題	主講者	現職單位	主辦單位	參與人數
112.07.19	主題： 如何撰寫投稿期刊 論文-從摘要到結 論	廖珍娟	國防醫學院 護理學系教授	護理 學院	教師 34 人

①醫療健康學院

日期	研討會名稱 或講題	主講者	現職單位	主辦單位	參與 人數
111.08.16	期刊論文寫作與 投稿經驗分享	林麗嬋	亞洲大學護理學系暨碩 士班講座教授	醫療健 康學院	講師 1 人 校內老師 40 人 校內學生 11 人
111.09.15	馬來西亞物理治 療所經營策略分 享	王莉蓁	Cyriax Physio Rehab Centre	物治系	講者 1 人 師生 31 人
111.10.17	校友傳承座談會	蔡連凱	國安復健科診所	物治系	講者 1 人 師生 65 人
111.10.19	校友傳承座談會	林憲毅	鑫浪數據行銷營運長	物治系	講者 1 人 師生 43 人
111.10.26	職涯輔導講座	陳佳琳 黃毓文	臺灣大學醫學院附設醫 院 永和耕莘醫院	物治系	講者 2 人 師生 87 人
111.10.27	職涯輔導講座	黃思嘉 徐銘君 張晴雯	臺北醫學大學附設醫院 台中榮民總醫院 衛生福利部桃園醫院	物治系	講者 3 人 師生 21 人
111.10.27	業界職涯導師諮 詢	胡家甄	臺北醫學大學附設醫院	物治系	講者 1 人 師生 21 人
111.10.26	談生科產業未來 發展及選材趨勢	張楷沅	基龍米克斯生物科技股 份有限公司業務專員	生科系	20
111.10.28	生技產業現況與 未來職涯發展	洪銘駿	花蓮慈濟醫院醫研部研 究專員	生科系	18
112.05.03	生科人，妳 (你)準備好了 嗎?	林維莉	微粒兒生技有限公司專 案經理	生科系	31
111.09.22	基礎實習說明會	王涵	弘光科技大學	營養系	100
	縣市衛生局社區 營養師的工作分	張藝馨	嘉義縣衛生局		



日期	研討會名稱 或講題	主講者	現職單位	主辦單位	參與 人數
	享				
111.09.29	醫學中心醫院營養師的工作分享	莊世玟	衛生福利部雙和醫院 營養室	營養系	100
111.10.06	團體膳食供應廚房管理之分享	陳信榕	翊富食品顧問有限公司	營養系	100
111.10.27	嗨！工作中	花珈吟 經理	中華生醫科技股份有限公司 營養保健事業部 經理	營養系	100
111.10.27	健康管理新思維-功能醫學與精準營養	呂美寶 營養師	芮霖健康執行長	營養系	100
111.11.03	醫療器材公司衛教經理的工作分享	王思予 營養師	芳祥國際股份有限公司	營養系	100
111.11.03	營養師(榜首)和研究所進修之準備技巧與研究助理的工作分享	蕭詠方 博士	中山醫學大學 營養系博士班	營養系	100
111.11.24	健身運動營養的工作分享	蔡佳翰 博士	台中-習慣力健身工作室/ 台北-陪你健身 健身工作室	營養系	100
111.12.01	教育局及學校公職營養師的工作分享	劉懿瑱 營養師	台中市教育局惠文國小	營養系	100
111.12.08、 12.15、 12.22、 12.29、 112.01.05	校外實習分享	大四實習生	-	營養系	100
112.03.16	求學與成為營養師經驗分享	洪詩涵 營養師	光田醫院	營養系	100
112.03.23.	實習說明會	王涵	營養系	營養系	100
	實習、就業說明會	富康	富康活力藥局		
112.03.30	保健食品生技公司職場分享	洪秋婷 營養師	新賀斯	營養系	100
112.05.04	淺談營養醫學	張文馨 營養師	可苡營養諮詢中心	營養系	100



日期	研討會名稱 或講題	主講者	現職單位	主辦單位	參與 人數
112.05.11	時代趨勢下，營養師的產業發展	蔡慧音 營養師	聖榕園老人養護中心 兼職營養師	營養系	100
112.05.25	營養師職涯經驗 分享	王琬鈞 營養師	功能醫學科博特診所	營養系	100
	營養師都在做什麼？	涂帝雅 營養師	彰化老人醫院		
112.06.01	國考&職場經驗 分享	陳靜慧 業務副 理	壯生醫療器材股份有限 公司	營養系	100
112.06.08	營養於醫療器材 行業之經驗分享	盧昱臻	福又達生物科技股 份 有限公司	營養系	100
112.06.15	職場經驗分享	賴美娟 營養師	成大斗六醫院	營養系	100
111.10.12	職涯講座	謝國靜	美律富聆助聽器公司	語聽系	41
111.10.24	職涯輔導講座- 職場生涯輔導	張敬賢	國立台北護理健康大學	語聽系	26
112.05.03	就業講座(語言 組)-	柯秀芬	台灣職涯發展協會	語聽系	22
112.05.03	就業講座(聽力 組)-	蔡螢芷	科林儀器股份有限公司	語聽系	46
111.09.29	業界職涯導師諮 詢會	張聖宗	全國動物醫院/培訓部主 任	動保系	學生：50 位
111.09.12	111 年度【G2 國 際行銷特掃領域 及建構國際化學 習環境】海外生 活甘苦談系列分 享	韓木蘭	泰國獸醫師&中興大學 獸醫研究所博士班	動保系	老師：1 位 學生：50 位
111.09.12	111 年度【G2 國 際行銷特掃領域 及建構國際化學 習環境】寵物產 業供應商對產品 研發、製造、行 銷分析與分享	鍾鎧璜	頂尖寵物用品有限公司	動保系	老師：1 位 學生：60 位
111.09.13	111 年度【G2 國 際行銷特掃領域 及建構國際化學 習環境】海外生 活甘苦談系列分	湯淺裕 美(日籍 講師)	-	動保系	老師：1 位 學生：51 位

日期	研討會名稱 或講題	主講者	現職單位	主辦單位	參與 人數
	享				
111.09.13	111 年度【G1 拓展師生國際交流】國際動物照護交流系列計畫-電剪應用於日式萌寵造型教學示範(視訊)	佐山百合子(日籍講師)	日本亞洲動物專門學校	動保系	老師：1 位 學生：43 位
111.09.14	111 年度【G2 國際行銷特掃領域及建構國際化學習環境】海外生活甘苦談系列分享	林秀蓉	紘鼎生技有限公司	動保系	老師：2 位 學生：47 位
111.09.15	111 年度【G1 拓展師生國際交流】國際動物照護交流系列計畫-日本動物照護師養成技課程	佐山等(日籍講師)	日本學校法人佐山學園	動保系	老師：1 位 學生：98 位
111.09.19	111 年度【G2 國際行銷特掃領域及建構國際化學習環境】日本寵物業者對寵物新產品的開發與訓練(視訊)	共田吉孝(日籍講師)	台灣利其爾股份有限公司營業部	動保系	老師：1 位 學生：55 位
111.09.22	111 年度【G2 國際行銷特掃領域及建構國際化學習環境】海外生活甘苦談系列分享	吳佳芳	寵物專業攝影師	動保系	老師：1 位 學生：46 位
111.09.26	111 年度【G1 拓展師生國際交流】國際動物照護交流系列計畫-日本寵物犬訓練師對犬飼主的訓練課程(視訊)	鳴海治(日籍講師)	帕疲娜犬幼兒園	動保系	老師：1 位 學生：60 位
111.10.03	111 年度【G1 拓展師生國際交流】國際動物照	佐瀨榮子(日籍講師)	日本到府寵物美容師	動保系	老師：1 位 學生：60 位

日期	研討會名稱 或講題	主講者	現職單位	主辦單位	參與 人數
	護交流系列計畫 -日本寵物美容 店家如何做行銷 推廣規劃課程				
111.10.04	111 年度【G2 國 際行銷特掃領域 及建構國際化學 習環境】如何成 為寵物美容師的 達人	崔智映 (韓籍講 師)	肥肥寵物美容/負責人	動保系	老師：1 位 學生：30 位
111.10.04	貓咪美容示範與 考證說明	楊翠娟	哈吉名犬美容工作室店 長	動保系	講者：1 人 老師：1 人 學生：55 人
111.10.13	校友傳承座談會	廖彩姮	羅大宇動物醫院/獸醫助 理	動保系	學生：43 位
111.10.14	比熊真犬示範與 寵美工具運用	曾柏邨	TKA 寵物美容師	動保系	講者：1 人 老師：1 人 學生：60 人
111.10.17	校友傳承座談會	曾雅涵	磨鼻子動物醫院/獸醫助 理	動保系	學生：35 位
	職涯輔導講座	祝之琦	磨鼻子動物醫院/資深獸 醫助理	動保系	學生：65 位
111.10.21	111 年度度實務 課程-【動物營 養學概論】協同 教學	蒙美津	亞洲大學食品營養與保 健生技學系/副教授	動保系	講者：1 人 老師：1 人 學生：53 位
111.10.25	犬隻指導手示範 與實務操作	周怡安	周佳名犬屋美容師	動保系	講者：1 人 老師：1 人 學生：58 人
111.10.28	職涯輔導講座	林辰柔	台灣福懋毛公館動物醫 院/院長&獸醫師	動保系	學生：66 位
111.10.28	職涯輔導講座	徐子涵	泡泡動物醫院/院長&獸 醫師	動保系	學生：66 位
111.10.28	職涯輔導講座	呂柏賢	諾德動物醫院/院長&獸 醫師	動保系	學生：66 位
111.10.28	111 年度度實務 課程-【動物營	蔡仁傑	大葉大學藥用植物與食 品保健學系/副教授	動保系	講者：1 人 老師：1 人

日期	研討會名稱 或講題	主講者	現職單位	主辦單位	參與 人數
	養學概論】協同 教學				學生：53 位
111.11.03	講題：111 年度 度實務課程- 【動物皮膚疾病 學】協同教學- 犬貓皮膚檢查	陳易辰	台中榮民總醫院/獸醫師	動保系	講者：1 人 老師：1 人 學生：26 位
111.11.04	111 年度度實務 課程-【動物營 養學概論】協同 教學	謝長奇	東海大學畜產與生物科 技學系/教授	動保系	講者：1 人 老師：1 人 學生：53 位
111.11.09	111 年度【G2 國 際行銷特色領域 及建構國際化學 習環境】比熊模 特兒犬修剪現場 實作	崔智映 (韓 國 籍)	肥肥寵物美容/負責人	動保系	老師：1 位 學生：30 位
111.11.11	111 年度度實務 課程-【動物營 養學概論】協同 教學	蔡承郁	進安動物醫院/獸醫師	動保系	講者：1 人 老師：1 人 學生：53 位
111.11.12	111 年度【G2 國 際行銷特色領域 及建構國際化學 習環境】海外生 活甘苦談系列	陳阿迪 (菲律賓 籍)	中興大學微生物暨公共 衛生學研究所	動保系	老師：1 位 學生：37 位
111.11.12	111 年度【G2 國 際行銷特色領域 及建構國際化學 習環境】海外生 活甘苦談系列	山田由 美子(菲 律賓籍)	中興大學微生物暨公共 衛生學研究所	動保系	老師：1 位 學生：37 位
111.11.17	111 年度度實務 課程-【動物皮 膚疾病學】協同 教學-犬貓皮膚 按壓抹片檢測	陳易辰	台中榮民總醫院/獸醫師	動保系	講者：1 人 老師：1 人 學生：26 位
111.11.18	111 年度度實務 課程-【動物營 養學概論】協同 教學	葉思好	孟堂股份有限公司/技術 獸醫師	動保系	講者：1 人 老師：1 人 學生：53 位

日期	研討會名稱 或講題	主講者	現職單位	主辦單位	參與 人數
111.11.24	111 年度度實務課程-【動物皮膚疾病學】協同教學-犬貓皮膚寄生蟲檢測	陳易辰	台中榮民總醫院/獸醫師	動保系	講者：1 人 老師：1 人 學生：26 位
111.11.24	犬隻指導手示範講座與實務操作	周怡安	周佳名犬屋美容師	動保系	講者：1 人 老師：1 人 學生：22 人
111.11.25	111 年度度實務課程-【動物營養學概論】協同教學	張逸華	精鴻動物生醫有限公司/ 業務經理	動保系	講者：1 人 老師：1 人 學生：53 位
112.01.13	食品及寵物產業交流座談會	侯志遠	魚中魚水族寵物有限公司 商品處/經理	動保系	講者：3 人 老師：20 人
112.01.13	食品及寵物產業交流座談會	孫宗德	汪喵星球-自力耕生股份有限公司/ 創辦人	動保系	講者：3 人 老師：20 人
112.01.13	食品及寵物產業交流座談會	鄭啟清	台中慈濟醫院中西醫臨床 整合研究中心特別顧問/ 博士	動保系	講者：3 人 老師：20 人
112.03.01	就業學程-寵物產業經營管理	孫睿成	有狗好商行/負責人	動保系	講者：1 人 老師：1 人 學生：15 人
112.03.02	就業學程-B1 職場與職務之認知與溝通協調	湯士弘	百禾智庫/負責人	動保系	講者：1 人 老師：1 人 學生：15 人
112.03.07	就業學程-小動物住院臨床實務分享	王禧鳳	吉米哈利動物醫院/獸醫助理	動保系	講者：1 人 老師：1 人 學生：15 人
112.03.07	「創業管理」協同教學	孫宗德	(汪喵星球)自力耕生股份有限公司/ 董事長	動保系	講者：1 人 老師：1 人 學生：28 人

日期	研討會名稱 或講題	主講者	現職單位	主辦單位	參與 人數
112.03.15	就業學程-B2 工作團隊與團隊協作方法	湯士弘	百禾智庫/負責人	動保系	講者：1人 老師：1人 學生：15人
112.03.22	就業學程-B3 職場夥伴關係與衝突管理	湯士弘	百禾智庫/負責人	動保系	講者：1人 老師：1人 學生：15人
112.03.23	就業學程-犬隻指導手實務	粘美蓉	金犬寵物用品社/負責人	動保系	講者：1人 老師：1人 學生：15人
112.03.28	「創業管理」協同教學	黃建智	鎰澄國際有限公司/董事長	動保系	講者：1人 老師：1人 學生：28人
112.03.29	就業學程-勞動基準,勞工保險,勞資爭議處理	蔡依婷	華人人力資源管理顧問有限公司/法務副理	動保系	講者：1人 老師：1人 學生：15人
112.03.29	犬洗劑與泥敷體的相互關係	黃樹寶	犬藝匠寵物沙龍負責人	動保系	講者：1人 老師：1人 學生：54人
112.04.11	「創業管理」協同教學-毛起來品牌寵物用品與食品之「創業管理」課程實務分享	盧新佩	莫奧數位股份有限公司/總監&創辦人	動保系	講者：1人 老師：1人 學生：28人
112.04.12	彩弘人生「就業講座」	羅文翊	魚中魚寵物水族/美容團隊顧問	動保系	講者：1人 老師：1人 學生：52人
112.04.12	就業學程-K1 職場環境的學習與創新	湯士弘	百合智庫負責人	動保系	講者：1人 老師：1人 學生：15人



日期	研討會名稱 或講題	主講者	現職單位	主辦單位	參與 人數
112.04.13	就業學程-寵物 美容產業實務	粘美蓉	金犬寵物用品社負責人	動保系	講者：1人 老師：1人 學生：15 人
112.04.14	112 深耕計畫 「A3-1 強化師 生國際移動」- 國際寵物行為訓 練與療癒工作犬 培訓計畫	狩野美 玲(日本 籍)	『犬の学園』パッピ ーナようちえん帕皮娜犬 幼兒園/負責人	動保系	講者：1人 學生：55 人
112.04.18	112 年度實作化 課程-「創業管 理」協同教學- 香港生命樹連鎖 貓舍之「創業管 理」課程實務分 享(視訊)	唐偉倫 (香港 籍)	香港生命樹貓社/負責人	動保系	講者：1人 老師：1人 學生：28 人
112.04.18	就業學程-成為 訓犬師前實務經 驗分享	賴佳好	群峰訓練犬學校訓犬師	動保系	講者：1人 老師：1人 學生：15 人
112.04.18	就業學程-伴侶 動物住院醫療照 護	林辰柔	台灣福懋毛公館動物醫 院院長	動保系	講者：1人 老師：1人 學生：15 人
112.04.19	就業學程-K2 價 值概念與成本意 識	湯士弘	百合智庫負責人	動保系	講者：1人 老師：1人 學生：15 人
112.04.19	112 年度多階段 總整問題實作導 向課程-「動物 醫院行政與溝通 實務」協同教學 -動物醫院門診 系統介紹及應用	羅一民	環顧科技有限公司/業務 總監	動保系	講者：1人 老師：1人 學生：51 人
112.04.20	就業學程-K3 問 題反映與分析解 決	湯士弘	百合智庫負責人	動保系	講者：1人 老師：1人 學生：15 人



日期	研討會名稱 或講題	主講者	現職單位	主辦單位	參與 人數
112.04.21	112 深耕計畫 「A3-1 強化師 生國際移動」- 國際寵物行為訓 練與療癒工作犬 培訓計畫	狩野美 玲(日本 籍)	『犬の学園』パッピ ーナようちえん帕皮娜犬 幼兒園/負責人	動保系	講者：1 人 老師：1 人 學生：62 人
112.04.25	112 年度實作化 課程-「創業管 理」協同教學- 鎧帛實業寵物食 品與用品之「創 業管理」課程實 務分享	湯恩鎧	鎧帛實業有限公司/負責 人&創辦人	動保系	講者：1 人 老師：1 人 學生：28 人
112.04.25	就業學程-伴侶 動物外科手術照 護	歐陽銘 文	歐陽動物醫院院長	動保系	講者：1 人 老師：1 人 學生：15 人
112.04.26	就業學程-天然 物保健品研發	林維莉	微粒兒生技有限公司專 案經理	動保系	講者：1 人 老師：1 人 學生：15 人
112.04.28	112 深耕計畫 「A3-1 強化師 生國際移動」- 國際寵物行為訓 練與療癒工作犬 培訓計畫	鳴 海 治(日本 籍)	『犬の学園』パッピ ーナようちえん帕皮娜犬 幼兒園/負責人	動保系	講者：1 人 老師：11 人 學生：58 人
112.05.04	就業學程-寵物 造型實務	粘美蓉	金犬寵物用品社負責人	動保系	講者：1 人 老師：1 人 學生：15 人
112.05.09	112 年度實作化 課程-「創業管 理」協同教學- 泰國 Barketek 品牌寵物用品之 「創業管理」課 程實務分享(視 訊)	倪偉城 (泰國 籍)	泰 國 Barketek co.,ltd_Founder/創辦人	動保系	講者：1 人 老師：1 人 學生：28 人

日期	研討會名稱 或講題	主講者	現職單位	主辦單位	參與 人數
112.05.10	就業學程-如何 自己準備履歷與 面試	王麗貞	吉米哈利動物醫院院長	動保系	講者：1人 老師：1人 學生：15 人
112.05.10	就業學程-伴侶 動物急症護理	張聖宗	全國動物醫院培訓部主 任	動保系	講者：1人 老師：1人 學生：15 人
112.05.11	就業學程-台灣 地區寵物食品市 場趨勢	王建文	台灣裕昌國際股份有限 公司總經理	動保系	講者：1人 老師：1人 學生：15 人
112.05.12	112 深耕計畫 「A3-1 強化師 生國際移動」- 國際寵物行為訓 練與療癒工作犬 培訓計畫	鳴 海 治(日本 籍)	『犬の学園』パッピ一 十ようちえん帕皮娜犬 幼兒園/負責人	動保系	講者：1人 老師：7人 學生：55 人
112.05.15	就業學程-犬貓 疼痛管理概論	王兆弘	台灣禮藍動保股份有限 公司銷售專員	動保系	講者：1人 老師：1人 學生：15 人
112.05.16	就業學程-動物 保護照護實務經 驗分享	楊采婷	臺中市動物保護防疫處 動物保護組照護員	動保系	講者：1人 老師：1人 學生：15 人
112.05.17	就業學程-伴侶 動物腫瘤疾病及 相關照護	徐子涵	泡泡動物醫院院長	動保系	講者：1人 老師：1人 學生：15 人
112.05.17	112 年度多階段 總整問題實作導 向課程-「動物 醫院行政與溝通 實務」協同教學 -獸醫醫事助理 工作實務	祝之琦	磨鼻子動物醫院/資深獸 醫助理	動保系	講者：1人 老師：1人 學生：52 人
112.05.22	「寵物體型構造 實務」協同教學 -秀場萌翻之比 熊犬	張育誠	山芙蓉寵物沙龍店/執行 長	動保系	講者：1人 老師：1人 學生：48 人

日期	研討會名稱 或講題	主講者	現職單位	主辦單位	參與 人數
112.05.23	就業學程-動保稽查隊介紹與甘苦談	廖彩紋	臺中市動物保護防疫處 動保稽查隊稽核員	動保系	講者：1人 老師：1人 學生：15人
112.05.24	就業學程-特殊寵物醫療處理及相關照護	朱哲助	侏儸紀野生動物專科醫院院長	動保系	講者：1人 老師：1人 學生：15人
112.05.29	就業學程-寄生蟲防治實務分享	王昭閔	國立嘉義大學獸醫學系 助理教授	動保系	講者：1人 老師：1人 學生：15人
112.05.30	就業學程-寵物美容實務分享	江佳歡	萬達寵物事業股份有限公司美容師	動保系	講者：1人 老師：1人 學生：15人
112.05.30	112年度實作化課程-「動物照護與其產業概論」協同教學-流浪動物絕育回置保育產業業務分享	吳怡珣	中興大學浪愛無國界浪浪樂活醫療室/獸醫師	動保系	講者：1人 老師：1人 學生：57人
112.06.06	112年度實作化課程-「動物照護與其產業概論」協同教學-小動物門診照護與保定實務操作分享	陳威達	諾德動物醫院/院長	動保系	講者：1人 老師：1人 學生：42人
112.06.13	112年度實作化課程-「動物照護與其產業概論」協同教學-動物照護產業結合食品保健與常見犬貓傳染病介紹及非洲豬瘟防範之實務分享	李哲文	行政院農業委員會動植物防疫檢疫局臺中分局/ 獸醫師	動保系	講者：1人 老師：1人 學生：48人

日期	研討會名稱 或講題	主講者	現職單位	主辦單位	參與 人數
112.06.20	112 年度實作化課程-「動物照護與其產業概論」協同教學-實驗動物照護與應用產業實務分享	陳嘉琪	財團法人農業科技研究院 動物科學研究所 動物產業組/副研究員	動保系	講者：1 人 老師：1 人 學生：41 人
112.06.13	蝦紅素保健劑於新陳代謝症候群之預防	喬長誠	弘光科技大學生物科技系教授	民生創新學院 & 動保系	40
111.10.20	講題：111 學年度實習機構說明會	宋文君 高專	光田醫療社團法人光田綜合醫院教學部	健管系	78
		宋文君 高專	光田醫療社團法人光田綜合醫院教學部		
		鍾信成 主任	澄清綜合醫院平等分院企劃室		
		陳家琮 主任	台灣屈臣氏個人用品商店股份有限公司		
111.10.07	講題：日本長照發展、現況與日本職業觀職人精神專題講座	里村祐 希子 社長	品玄株式会社社長/校長	健管系	50
111.11.17	講題：校友傳承講座	陳德宗 主任	秀傳醫療財團法人彰濱秀傳紀念醫院醫學教育部兼實證醫學中心	健管系	186
111.11.22	講題：跳出框架現金流活動	林柏村 襄理	富邦人壽保險股份有限公司	健管系	71
112.03.16	講題：醫思一下(談就學、就業到創業歷程)	賴俊傑 專員	康護醫療用品	健管系	74
112.03.23	講題：實習期中返校座談會暨職涯講座	王心怡 主任	彰濱秀傳紀念醫院	健管系	81
112.05.25	講題：履歷健診	郭國平 履歷健 診師	1111 人力銀行	健管系	13
		顏應蓮 履歷健 診師	1111 人力銀行		

日期	研討會名稱或講題	主講者	現職單位	主辦單位	參與人數
111.09.28	校友傳承講座	劉崇志/ 業務負責人 徐偉程/ 居家服務督導員	雲林縣私立金田居家長照機構 臺中市私立薰衣草居家長照機構	老福系	學生：15 人 系上老師：1 人
111.10.18	老人服務實務與用人思維	陳信衡/ 執行長	台灣樂齡建築發展協會 (合勤共生宅)	老福系	學生：38 人 系上老師：1 人
111.10.07	新一代營養素-介護飲食介紹	王玟茵/ 營養師	生達醫藥集團	老福系	學生：20 人 系上老師：1 人
112.03.28-03.29	銀髮健康照護國際觀	Giyarti(林佳玲)/護理長)(印尼)	宜蘭市私立長青老人養護中心	老福系	學生：150 人 系上老師：2 人
112.05.16	銀髮族體適能	江貞輝 攀岩教練)(馬來西亞)	明道大學極偉活動企劃中心	老福系	學生：1 人 系上老師：29 人
112.05.22-06.19	台美高齡長者多元服務模式長期交流計畫	Tzeyu Michaud/Assistant Professor/ (Omaha, Nebraska, USA)	Department of Health Promotion, University of Nebraska Medical Center, Omaha, Nebraska, USA)	老福系	學生：103 人 系上老師：1 人

### ◎民生創新學院

民生創新學院					
日期	研討會名稱或講題	主講者	現職單位	主辦單位	參與人數
111.10.17	如何發表民生創新論文	鄭啟清博士	台中慈濟醫院 中西醫臨床整	民生創新學院	58

			合研究中心特別顧問		
111.10.31	我與計畫的愛情	施如齡教授	國立中央大學網路學習科技研究所	民生創新學院	93
112.01.13	食品及寵物產業交流座談會	1.侯志遠經理 2.孫宗德創辦人 3.鄭啟清博士	1.魚中魚水族寵物有限公司商品處 2.汪喵星球-自力耕生股份有限公司 3.台中慈濟醫院中西醫臨床整合研究中心特別顧問	民生創新學院	33
112.06.12-13	2023 銀髮族和伴侶動物健康照護國際研討會	1.John C. Hoffman General Manager 2.侯志遠商品處經理 3.石川勝巳海外事業開部部長 4.Eckart E. Artus Founder and Technical Director 5.Giang Trinh校長 6.張芳榮特聘教授 7.喬長誠教授 8.安藤太郎台灣區代表 9.Hsiu-Fang Yen執行長 10.James WangND LAc	1.美國 Pacifica Company, Ltd. 2.魚中魚樂活有限公司 3.日本 C's Ishihara Co., Ltd. 4.德國 Artus Co, Ltd 5.越南 Pets Icon Vietnam Grooming Academy 6.高雄醫學大學天然藥物研究所 7.弘光科技大學生物科技系(所) 8.日本太陽照服股份有限公司 9.肯度健康事業有限公司 10.美國 Nature Pro Clinic	民生創新學院	232

民生創新學院-食品科技系					
日期	研討會名稱或講題	主講者	現職單位	主辦單位	參與人數
111.09.18	研究所專題演講 - "蛋"願人長久—蛋博士的知識小學堂	謝章瀚博士	金寶蛋品公司	食品科技系	12
111.09.24	強化多元教育資源開放與成效評估-食品安全生產管理與手捏農作烘焙研習班	楊智偉	弘光科技大學	食品科技系	31
111.09.25	強化多元教育資源開放與成效評估-食品安全生產管理與蔬食麵包研習班	楊智偉	弘光科技大學	食品科技系	28
111.10.05	(職涯)專題演講-大學生的第一堂烘焙職涯講座	高垂琮理事長	台北市糕餅商業同業公會	食品科技系	45
111.10.01	培育食品與烘焙專業及實作能力人才手作烘焙-麵包研習班	賴彥良		食品科技系	20
111.10.02	培育食品與烘焙專業及實作能力人才手作烘焙-西點研習班	陳怡斌		食品科技系	20
111.10.01-111.10.02	高教深耕計畫手作烘焙課程	楊智偉	弘光科技大學	食品科技系	56
111.10.02	研究所專題演講-傳統產業的創新之路	-陳兆祥總經理	科達製藥股份有限公司	食品科技系	12
111.10.02	研究所專題演講-餐桌上的科學-食安風險與暴露評估	林食安研究所副教授	國立中興大學	食品科技系	12
111.10.14	台研究所專題演講 - Modeling of Fermentation Process For Manufacturing Orange Wine With Saccharomyces cerevisiae	彭耀震特聘教授	北醫學大學	食品科技系	12
111.10.27	(職涯)專題演講-在地食品產業輔導銜接	二代傳人林文華 董事長	小林煎餅	食品科技系	45
111.11.12	111 年食品危害分析重要管制點研究探討研討會與會員大會			中華 HACCP 協會	300
111.11.18	碩士班專題演講-餐桌上的科學-食安風險與暴露評估	林信堂	國立中興大學林食安研究所	食品科技系	15
111.11.27	碩士班專題演講-蜜香茶	賴正男技正	國立行政院農	食品科	16



	探密		委會茶業改良場	技系	
111.12.11	碩士班專題演講-燒烤食品的風險評估與新商機	徐國強主任	中國醫藥大學	食品科技系	16
112.04.30	碩士班專題演講-從農場到餐盤	廠長陳慶芳	玉美研食品公司	食品科技系	16
112.05.12	碩士班專題演講-食品興傳統；生技創潮流—食品加工的新史命及挑戰	特聘教授江伯源	國立中興大學食安所	食品科技系	16
112.05.28	碩士班專題演講-微生物好好玩	總經理陳勁初	葡萄王生技公司	食品科技系	16
112.05.28	碩士班專題演講-後疫情時代-烘焙產業發展的趨勢	執行長黃進發	伊莎貝爾食品股份有限公司	食品科技系	16
民生創新學院-餐旅管理系					
日期	研討會名稱或講題	主講者	現職單位	主辦單位	參與人數
112.03.29	餐旅人力資源管理	吳滿玉總監	裕元花園酒店管理部	餐旅系	56
111.10.03	餐旅標竿實務研討	容繼業顧問	弘光科技大學	餐旅系	150
111.10.06	餐飲活動規劃與管理	郭建志經理	米洛科技有限公司企劃部	餐旅系	53
111.10.07	餐飲活動規劃與管理	郭建志經理	米洛科技有限公司企劃部	餐旅系	48
111.10.11	自媒體經營與管理	李翊瑋負責人	全球企業社	餐旅系	63
111.10.12	自媒體經營與管理	李翊瑋負責人	全球企業社	餐旅系	197
111.10.17	餐旅標竿實務研討	謝名檻董事長特別助理	雅茗天地(股)公司	餐旅系	147
111.10.26	房務管理與實務	陳賢經理	裕元花園酒店客房部	餐旅系	53
111.10.27	房務管理與實務	陳賢經理	裕元花園酒店客房部	餐旅系	41
112.04.26	餐旅人力資源管理	林祐立招募襄理	王品集團人力資源部	餐旅系	55
112.04.28	餐旅投資理財實務	王琦東執行長	財富自由桌遊	餐旅系	18
112.05.03	餐旅人力資源管理	吳滿玉總監	裕元花園酒店管理部	餐旅系	55
112.05.10	餐旅人力資源管理	黃健賓經理	裕元花園酒店宴會廳	餐旅系	55
112.05.11	餐飲活動規劃與管理	田振禾副理	台中福華飯店房務部	餐旅系	57

112.05.17	餐旅人力資源管理	吳滿玉總監	裕元花園酒店 管理部	餐旅系	115
112.05.24	餐旅人力資源管理	黃健賓經理	裕元花園酒店 宴會廳	餐旅系	115
民生創新學院-化妝品應用系					
日期	研討會名稱或講題	主講者	現職單位	主辦單位	參與人數
111.08.04	應考規則講解與學科教學	黃文盈	弘光科技大學	化妝品 創研中心	3
111.08.12	術科示範操作與練習(硼酸)	黃文盈	弘光科技大學	化妝品 創研中心	1
111.08.17	術科示範操作與練習(液鹼)	黃文盈	弘光科技大學	化妝品 創研中心	4
111.08.18	術科示範操作與練習(維他命 C)	黃文盈	弘光科技大學	化妝品 創研中心	2
111.08.19	PIF 製作與安全資料簽署 人員注意事項(線上)	陳彥如	齊妍國際有限公司	化妝品 創研中心	87
111.09.29	實習前機構說明會	陳彥如	齊妍國際有限公司	妝品系	80
111.09.30	化妝品產業應用交流研 討會	薛英武	志宸科技有限 公司	化妝品 創研中心	176
		吳若善	橋登國際企業 有限公司		
		洪健茗	盛惠國際法律 事務所		
		陳威宙	益美化工實業 股份有限公司		
111.10.21	聞香而動-用香氛為產業 創新加值(線上)	陳炫良	澄逸行銷有限 公司	化妝品 創研中心	75
111.10.25	時尚攝影應具備之條件	黃天仁	黃天仁攝影工 作室	妝品系	59
111.10.28	化學分析與基本操作學 科教學	黃文盈	弘光科技大學	化妝品 創研中心	2
111.10.29	如何從零開始做 PIF	李佳芳	太菲瑪企業有 限股份有限公 司	化妝品 創研中心	25
111.11.01	金鐘 57 女人我最大說紅 毯	周筱筑	自由業	妝品系	148
		黃一峯	自由業		

111.11.03	實習機構說明會暨面試	楊惠如	聖宜醫美	妝品系	22
111.11.04	化學丙級術科檢定練習考	黃文盈	弘光科技大學	化妝品創研中心	5
111.11.10	如何完美呈現作品及拍攝注意事項解說	黃天仁	黃天仁攝影工作室	妝品系	59
111.11.11	化學丙級術科檢定練習考	黃文盈	弘光科技大學	化妝品創研中心	6
112.03.18	職涯經驗座談會	魏美惠	藝珂人事顧問股份有限公司	妝品系	120
		賴慧萍	信瑞企管顧問有限公司-		
112.03.30	傳統防腐的現狀與未來	陳祁樹慎	成為配方師	化妝品創研中心	36
112.04.20	無添加防腐的基本概念與分類說明	陳祁樹慎	成為配方師	化妝品創研中心	31
112.04.26	彩妝 x 藝術 x 教育國際技術交流會	Karen Williams	MAKE UP FOR EVER	妝品系	214
		Matteo Arfanotti	Painter and Bodypainter		
		Cecilia Pritchard	Senior Lecturer in Hair and Make-up Design BIMM University		
		鄭德輝	弘光科技大學		
112.05.04	台灣化妝品法規變遷與登錄	陳祁樹慎	成為配方師	化妝品創研中心	32
112.05.11	化妝品感官評估	陳彥如	齊妍國際有限公司	化妝品創研中心	36
112.05.18	2023 系徵才企業博覽會	王彥婷	比米特國際企業有限公司	妝品系	12
		盧美辰	晶緻美學診所		
		楊鳳甄	采風醫美股份有限公司		
		唐威	芙娜詩股份有限公司(FLUX)		
		林淑萍	東森得易購股份有限公司-直營業務部 (東		

			森自然美)		
112.05.27	防曬劑原料的安全性評估	李佳芳	自由業	化妝品創研中心	93
民生創新學院-美髮造型設計系					
日期	研討會名稱或講題	主講者	現職單位	主辦單位	參與人數
111.09.21	頭皮康養研討會-幹細胞外泌體與 PRP 再生醫學最新應用趨勢	張聰民副校長、鄭漢中博士、李智貴博士、陳筑君博士	弘光科技大學/台灣粒線體應用技術股份有限公司/天行悅公司/萊逸生物科技有限公司	弘光科技大學/萊逸生物科技有限公司	306
112.03.27	國際髮型技術研討會	SHELLA Thornton、JOSH BARNETT、Kassandra Kashian、鵜林理惠	Clippy Ts Barber Shop 設計師 / Justcuts 總監 / Justcuts 市場行銷人員 / 個人工作室	弘光科技大學美髮造型系	174
民生創新學院-幼兒保育系					
日期	研討會名稱或講題	主講者	現職單位	主辦單位	參與人數
111.09.05	BLUE KOOKAROO STEAM Pedagogy & Practice Seminar	Dr. Paula and Mr. Dan	the founder and creative content creator of Blue Kookaroo STEAM Classes	幼兒保育系	25
111.10.13	職涯輔導講座-美國幼兒園環境規劃	翁鈴翔	Soldiers Field Park Children's Center Infant teacher	幼兒保育系	55
111.10.19	職涯輔導講座-兒童多元產業之經營、行銷與創業	黃郁凌	小米故事屋創辦人	幼兒保育系	53
111.10.24	系友職涯輔導講座-早期療育專業人員組織培訓及資源平台建置	林純純	臺中市兒童發展啟蒙資源中心督導	幼兒保育系	56
112.03.16	彩弘人生就業講座-老天...我的職涯人生，未來在哪裡啦？	林霽平	承億酒店 CEO 遊戲長	幼兒保育系	63
112.04.13	2023 幼兒雙語教育之實務與展望國際研討會	蓋傑富 Jeffrey Gamble	彰師大	幼兒保育系	111
112.04.13	2023 幼兒雙語教育之實務與展望國際研討會	林美蓮	新加坡職總優兒學府	幼兒保育系	111

112.04.20	勞動教育講座	顏慶堂	中山醫學大學 職業安全衛生 學系	幼兒保 育系	42
民生創新學院-文化創意產業系					
日期	研討會名稱或講題	主講者	現職單位	主辦 單位	參與 人數
111.10.24	未必出類拔萃，但如何看到與眾不同的自己	洪宇萱	成是創作號	文創系	65
112.03.23	品牌力創造競爭力	卜唯平	禾翌創意有限公司	文創系	223
112.05.01	進階文化設計(二)專題演講「微住」	田中佑典	微住.com	文創系	57
112.06.13	打造你的職場即戰力	洪佩暄	商之器科技股份有限公司	文創系	47
民生創新學院-運動休閒系					
日期	研討會名稱或講題	主講者	現職單位	主辦 單位	參與 人數
111.11.20	導覽解說協同教學 主題:生態旅遊解說	吳自強	賞鳥協會理事 長	運休系	學生 53 教師 2
111.11.27	導覽解說協同教學 主題:解說實務	吳自強	賞鳥協會理事 長	運休系	學生 56 教師 2
111.12.02	系友回娘家-專題講座: 1.主題:健身房產業趨勢。 2.主題:運動休閒職涯發展及規劃	1.洪瑞堃 2.劉雪俐	1.4+ Four Plus 健身工作室負 責人 2. 迪 卡 儂 Service Team	運休系	學生 58 教師 8 系友 4
112.04.29	水上安全與救生指導 主題:救生實務操作	賴鼎益	中華民國水上 救生協會教練	運休系	學生 20 教師 2
112.04.30	水上安全與救生指導 主題:救生實務操作	紀孫源	中華民國水上 救生協會教練	運休系	學生 20 教師 2
112.05.01	高齡者功能性體適能協 同教學 主題:高齡者體適能活動 規劃	黃凡蘋	前三總總醫院 護理長	運休系	學生 40 教師 2
112.05.01	運動傷害防護 主題:貼紮實務(一)	李冠論	科正國際健康 事業有限公司 業務	運休系	學生 40 教師 2
112.05.08	高齡者功能性體適能協 同教學 主題:高齡者體適能活動 規劃	黃凡蘋	前三總總醫院 護理長	運休系	學生 40 教師 2
112.05.08	運動傷害防護 主題:貼紮實務(二)	李冠論	科正國際健康 事業有限公司 業務	運休系	學生 40 教師 2

112.05.15	高齡者功能性體適能協同教學 主題：高齡者體適能活動規劃	黃凡蘋	前三總醫院 護理長	運休系	學生 40 教師 2
112.05.15	運動傷害防護 主題：貼紮實務(三)	李冠論	科正國際健康 事業有限公司 業務	運休系	學生 40 教師 2
112.06.05	高齡者功能性體適能協同教學 主題：極球活動設計	劉雪俐	傑瑞克運動教 練	運休系	學生 20 教師 2
112.06.12	高齡者功能性體適能協同教學 主題：彈力帶活動設計	陳素芬	傑瑞克運動教 練	運休系	學生 20 教師 2

民生創新學院-國際溝通英語系

日期	研討會名稱或講題	主講者	現職單位	主辦單位	參與人數
111.10.03	職涯輔導講座 「跨文化溝通」	趙雁蓉	西屯國小/社會 科教師	國際語 言系	38
111.10.27	業界專家專題講座 「如何將城市的符號學 置入簡報 PPT 之建議」	徐茂群	雅藝視覺設計 有限公司/總監	國際語 言系	30
111.10.31	業界專家專題講座 「成為譯者之路」	張琇雲	方智出版社譯 者/建功高中英 文教師	國際語 言系	31
111.11.01	職涯輔導講座 「中英翻譯與習作」	朱浩一	梁實秋文學獎 翻譯類釋詩組 評審獎	國際語 言系	40
111.11.09	業界專家專題講座 「UI 使用者的視覺設計 應用」	徐茂群	雅藝視覺設計 有限公司/總監	國際語 言系	28
111.11.14	業界專家專題講座 「文教出版翻譯甘苦談」	張琇雲	方智出版社譯 者/建功高中英 文教師	國際語 言系	25
111.11.16	業界專家專題講座 「UX 整體流程了解及規 劃、了解使用者的使用心 理」	徐茂群	雅藝視覺設計 有限公司/總監	國際語 言系	40
111.11.23	業界專家專題講座 「如何利用快速的免費 軟體設計視覺稿」	徐茂群	雅藝視覺設計 有限公司/總監	國際語 言系	45
111.11.30	業界專家專題講座 「怎樣的圖片及顏色是 客戶喜歡的？」	徐茂群	雅藝視覺設計 有限公司/總監	國際語 言系	40
112.04.11	就業講座 「2023 彩弘人生就業服	吳貞志	樂學舍數位教 育有限公司負	國際語 言系	40



	務」		責人		
112.04.11	業界專家專題講座 「旅運實務 協同教學」	鄭育麟	富丞旅行社/總 經裡	國際語 言系	40
112.04.25	業界專家專題講座 「國際企業管理實務 協 同教學」	葛雅	土耳其籍外師	國際語 言系	40
112.04.25	業界專家專題講座 「旅運實務 協同教學」	鄭育麟	富丞旅行社/總 經裡	國際語 言系	40
112.04.25	業界專家專題講座 「旅運實務 協同教學」	林明龍	九肆愛旅行社/ 董事長	國際語 言系	42
112.05.03	業界專家專題講座 「實作課程 協同教學」	廖育德	亞瑟補習班	國際語 言系	42
112.05.04	業界專家專題講座 「國際企業管理實務 協 同教學」	葛雅	土耳其籍外師	國際語 言系	40
112.05.10	業界專家專題講座 「實作課程 協同教學」	廖育德	亞瑟補習班	國際語 言系	42
112.05.16	業界專家專題講座 「國際企業管理實務課 程 協同教學」	平為民	美籍外師	國際語 言系	40
112.05.17	業界專家專題講座 「實作課程 協同教學」	馬丁	英籍外師	國際語 言系	42
112.05.17	業界專家專題講座 「實作課程 協同教學」	馬丁	英籍外師	國際語 言系	42
112.05.22	業界專家專題講座 「國際企業管理實務課 程 協同教學」	柯羅許	印度籍外師	國際語 言系	40
112.05.24	業界專家專題講座 「實作課程 協同教學」	馬丁	英籍外師	國際語 言系	42
112.05.24	業界專家專題講座 「實作課程 協同教學」	馬丁	英籍外師	國際語 言系	42
112.05.29	業界專家專題講座 「國際企業管理實務課 程 協同教學」	柯儒伯	英國籍外師	國際語 言系	40
112.05.31	業界專家專題講座 「實作課程 協同教學」	唐凱文	長頸鹿美語/全 職教師	國際語 言系	42
112.06.06	業界專家專題講座 「實作課程 協同教學」	葛雅	土耳其籍外師	國際語 言系	42
112.06.13	業界專家專題講座 「實作課程 協同教學」	葛雅	土耳其籍外師	國際語 言系	42
112.06.13	業界專家專題講座 「英文閱讀與討論(二) 協同教學」	何嘉仁	校外人員	國際語 言系	40
112.06.13	業界專家專題講座 「旅運實務 協同教學」	謝家明	國際中橡人力 資源部襄理	國際語 言系	40



112.06.15	業界專家專題講座 「英文閱讀與討論(二) 協同教學」	何嘉仁	校外人員	國際語 言系	40
-----------	----------------------------------	-----	------	-----------	----

### ①智慧科技學院

日期	研討會名稱或講題	主講者	現職單位	主辦單位	參與人數
111.09.16	研究生論文撰寫之學術倫理	黃文鑑院長	弘光科技大學 智慧科技學院	環安系	18
111.09.23	由 MABR 薄膜科技研發展望 環工就業市場	許振峯博士/ 技師	耕展永續科技 有限公司	環安系	26
111.09.30	儲能系統機會與趨勢	廖禎松理事長	太陽光電系統 同業公會	環安系	18
111.09.30	如何在陌生的領域尋找商機	洪榮裕經理	彗孚精密科技 公司	環安系	26
111.10.07	斜槓人生-由科技導入及參與 教育部大學社會責任的歷程	楊智其博士	國立暨南國際 大學土木工程 學系	環安系	18
111.10.07	環境教育活動之社會影響力 評估	楊智其博士	國立暨南國際 大學土木工程 學系	環安系	26
111.10.14	循環經濟及資源回收策略	陳鶴文特聘教 授	東海大學環境 科學與工程學 系	環安系	18
111.10.14	ESG 與企業永續	陳鶴文特聘教 授	東海大學環境 科學與工程學 系	環安系	25
111.10.21	職業安全衛生的發展與出路	侯宏誼主任	仁德醫護管理 專科學校職業 安全衛生科	環安系	26
111.10.28	我在 USR 計畫的付出和收穫	姜鈴博士	國立彰化師範 大學生物學系	環安系	26
111.11.04	無人機於航空攝影測量應用	周愷元經理	璿元科技有限 公司	環安系	25
111.11.11	反脆弱-專案管理的十種新思 維	周凱盈經理	達運光電股份 有限公司	環安系	26
111.11.25	揭露離岸風電的日常生活與 工作環境	林裕斌總經理	Shirley Parsons	環安系	26
111.12.02	不同思維的安全衛生管理實 務	劉得兆EHS	台灣世邦魏理 仕	環安系	25
111.12.09	淺談鋼鐵傳統產業發展困境 與數位轉型	蔡永達董事長	達豐鐵材行股 份有限公司	環安系	26

日期	研討會名稱或講題	主講者	現職單位	主辦單位	參與人數
111.12.16	職安衛文化建立與案例解析	邱怡川處長	台中市政府勞動檢查處	環安系	25
111.12.23	臺南運河友善淨化及智能監增氧之策略整合	潘毅峰博士	工業技術研究院	環安系	26
111.12.30	國際淨零碳排與產品碳足跡管理	丁執宇總經理	環穎科技股份有限公司	環安系	24
112.01.06	產品碳足跡介紹	黃文輝博士	工業技術研究院/綠能與環境研究所	環安系	26
112.02.24	科技論文寫作簡介(一)	黃文鑑院長	弘光科技大學智慧科技學院	環安系	18
112.03.01	永續發展與碳盤查	張祐程經理	群恆新世代企業有限公司	環安系	26
112.03.02	Kunitachi Apartment Case	Prof. Hanae Furuya	日本武藏野大學法學部法律學科	環安系	20
112.03.03	國內毒化災應變演進及未來發展	張榮興博士	工研院應變諮詢中心	環安系	26
112.03.17	開源無人機系統整合	郭俊良助理教授	弘光科大智科系	環安系	23
112.03.24	環境工程就業實務經驗分享-以民生污水廠長為例	陳鑫志廠長	欣達環工股份有限公司	環安系	25
112.03.31	勞動條件檢查實務	曾傳銘科長	臺中市政府勞工局勞動基準科	環安系	18
112.03.31	智慧水處理廠與數位轉型實務	謝文彬總經理	臥龍智慧環境公司	環安系	26
112.04.07	科技論文寫作簡介(二)	黃文鑑院長	弘光科技大學智慧科技學院	環安系	25
112.04.14	石虎-消逝的淺山精靈	曾建閔專員	台灣石虎保育協會棲地保育協會專員	環安系	26
112.04.21	梧棲海口腔 Hi Culture 青年地方創生經驗分享	蔡佳君理事長	台灣海口腔文化協會梧棲區南簡里里長	環安系	26
112.04.28	職業安全衛生的發展與出路	侯宏誼主任	仁德醫護管理專科學校職業安全衛生科	環安系	25
112.05.17	溫室氣體盤查及碳中和管理概論簡介	陳建璋總經理	亞瑞仕國際驗證股份有限公司	環安系	26

日期	研討會名稱或講題	主講者	現職單位	主辦單位	參與人數
111.08.03	Healthcare Operations Research and Analytics	周駿安博士	Assistant Professor at Northeastern University, USA	智科系	30
111.08.16	2022IEEE 國際研討會-未來科技高峰會 無人機未來技術與應用	羅正方	台灣無人機大聯盟副會長	智科系	98
		李錦昌	藏識科技有限 公司副總		
		林錫慶	國家實驗研究 院國家高速網 路與計算中心 研究員		
		黃政傑	卓恩基地台灣 無人機飛手網 路社群創辦人		
		梁菁珊	工業技術研究 院資通所無人 機團對經理		
		鐘文徽	國家實驗研究 院專案研究員		
111.08.23	無人機系列講座-地理資訊系統(GIS)結合無人機應用科技	任念志	藏識科技有限 公司總經理	智科系	32
		李錦昌	藏識科技有限 公司副總經理		
111.09.27	人生是一場熱情的遊戲	巫柏緯	瓦諾數位創意 股份有限公司 執行長	智科系	36
111.09.28	如何提升個人跨域就業力	范任超	嘉鑫科技有限 公司負責人	智科系	61
111.10.06	你怎麼設計四年後的不一樣?	張書渝	寶貝心理諮商 所特約心理師	智科系	27
111.10.13	踏出職涯第一哩路	斯如茵	擺渡生涯顧問	智科系	39
111.10.17	用無障礙 AI 人工智慧讓世界更有愛	翁俊堯	鋒沛軟體有限 公司總經理	智科系	38
111.10.21	建立虛擬世界 沈浸元宇宙：打造自己的虛擬沈浸式環境 (Vizard)(I)	洪煒哲	皮托工程師	智科系	47

日期	研討會名稱或講題	主講者	現職單位	主辦單位	參與人數
111.10.24	影像辨識實務：使用YOLOv5	賴秉樑	極限翻轉學院負責人	智科系	36
111.10.28	建立虛擬世界 沈浸元宇宙：打造自己的虛擬沈浸式環境(Vizard)(II)	洪煒哲	皮托工程師	智科系	47
111.11.18	手機晶片架構與難題案例	葉宗育	聯發科技術副理	智科系	27
111.11.21	智慧醫療於 IoT 之應用	劉建昇	立創生醫科技股份有限公司執行長	智科系	31
111.12.07	第三屆無人機科技研討會	韓仁毓	國立臺灣大學土木工程學系教授	智科系	177
		林煥榮	國立虎尾科技大學飛機工程系教授		
		梁燕祝	中華民國空軍官校航太系教授		
		陳玉成	交通部民用航空局飛航標準組技正		
		陳志豪	宇嘉通信設備有限公司副總經理		
		張淵仁	逢甲大學航太與系統工程學系教授		
		蘇立澤	吉普司科技股份有限公司總經理		
112.04.11	機器學習的應用(I)	鄭德俊	全域科技有限公司經理	智科系	30
112.04.11	機器學習的應用(II)	鄭德俊	全域科技有限公司經理	智科系	41
112.05.02	智慧時代的網路應用發展	徐牧群	思構方程資訊服務有限公司執行總監	智科系	30

日期	研討會名稱或講題	主講者	現職單位	主辦單位	參與人數
112.05.05	網通設備應用	許孟勳	思構方程資訊服務有限公司 資訊經理	智科系	38
112.05.11	國家數位發展之現況與未來	林浩鉅	數位發展部產業發展署組長	智科系	3
112.06.09	優化消費者腦袋到口袋的距離	魏莉芳	思構方程資訊服務有限公司 營運總監	智科系	39
111.09.27	Project budgeting management	Ting Jie (TJ) Wang		醫工系	110
111.09.28	Biomedical engineer and Fashion design	Ardha Prisilla		醫工系	60
111.09.28	Biomedical engineer and visual commutation design	Yori Pusparani		醫工系	80
111.09.28	Biomedical engineer and Nursing	Fahni Haris		醫工系	60
111.10.07	Gait up 步態分析儀教育訓練	丁俊源	富山福祉有限公司	醫工系	5
111.10.13	3D 掃描儀教育訓練	林慶璋	通業寄研股份有限公司	醫工系	6
111.11.23	2022 國際智慧醫療創新科技暨健康照護應用論壇	翁紹仁	醫療系統聯盟 執行長	醫工系	87
		郭雅雯	博宣寧股份有限公司		
		Aaron Raymond See	Southern Taiwan University of Science and Technology		
		Fahni Haris	Universitas Muhammadiyah Yogyakarta		
		Yori Pusparani	Assistant Professor Universitas Budi Luhur		
111.12.26-27	材料試驗機教育訓練	黃榮華	三朋儀器股份有限公司	醫工系	82

①通識教育中心

日期	研討會名稱或講題	主講者	現職單位	主辦單位	參與人數
111.08.06	綠食農II活動	陳義夫	--	服務學習組	21
111.08.22	111.1 學期人文精神教師培訓課程 I	閔宇經 宋威穎 楊文傑 曾俐	通識教育 中心 物治系	人文精神教育發展組	15
111.08.23	111.1 學期人文精神教師培訓課程 II	鮑建國 鄭執翰	醫工系 通識教育 中心	人文精神教育發展組	15
111.08.24	111.1 學期人文精神教師培訓課程 III	徐靜莊 宋琇鈺 張簡琳玲	通識教育 中心 護理系	人文精神教育發展組	16
111.09.07	111.1 學期第 2 次人文精神學群會議暨教學分享	宋威穎	通識教育 中心	人文精神教育發展組	22
111.9.14	食農教育—後花園的生津紫蝶飲	許素鈴	餐旅系教師	服務學習組	36
111.09.27	111.1 學期國際多元文化講座-流浪之歌：從東方到西方的靈魂冒險	徐雁	靜宜大學 專任講師	通識教育 中心	138
111.09.27	111.1 學期國際多元文化講座-無所不在的階級 你是哪一級？英國階級文化觀察	唐宏安	台灣旅遊 作家	通識教育 中心	80
111.09.28	111.1 學期國際多元文化講座-跨文化認知及策略：掌握成功入門門票	何道明	康百視雜 誌總編輯	通識教育 中心	98
111.10.01	清淨海岸線、親近大自然	張簡琳玲	服務學習 組長	服務學 習組	114
111.10.02	康善基金會親子減糖健康嘉年華—營養二甲	葉恩菱	--	服務學 習組	34
111.10.03	111.1 學期國際多元文化講座—浪費生命嗎？世界旅行對於人生有什麼幫助？	Daniel 張	青年背包 客	通識教育 中心	153
111.10.03	111.1 學期國際多元文化講座—來回之間，從法國看到台灣	夏水晶	法文教師	通識教育 中心	183
111.10.04	111.1 學期國際多元文化講座—	Yegor	陽明交通	通識教	95



日期	研討會名稱或講題	主講者	現職單位	主辦單位	參與人數
	歐洲至北美到亞洲之行：身為國際學生所見所聞		大學碩士生	育中心	
111.10.14	創新協同教學—美容行業商業數據應用	梁直青	虎尾科大教授	通識教育中心	85
111.10.15	2022 教育花園分享會	--	--	服務學習組	11
111.10.17	111.1 學期人文精神專家講座—克服自己的缺陷,走出自己的人生	陳華國	台中市脊髓損傷者協會理事	人文精神教育發展組	439
111.10.18	111.1 學期人文精神專家講座—公民一起來發電	吳心萍	主婦聯盟環境保護基金會資深主任	人文精神教育發展組	390
111.10.19	111.1 學期人文精神專家講座—陽光伏特家：讓能源永續走入你我日常	陳惠萍	陽光伏特家創辦人	人文精神教育發展組	399
111.10.19	精緻海洋教育課程與教學	張簡琳玲	服務學習組長	服務學習組	19
111.10.20	111.1 學期人文精神專家講座—克服自己的缺陷,走出自己的人生	陳華國	台中市脊髓損傷者協會理事	人文精神教育發展組	370
111.10.21	數位科技融合教學—QSearch 說明會	鄭育亨	多利曼股份有限公司	通識教育中心	34
111.10.22	數位科技課程教學研討會	楊昌儒	資訊學門總召集人	通識教育中心	18
111.10.22	華山基金會創意街募公益活動—多遊一甲、多遊一乙	楊國隆/王瑞	--	服務學習組	78
111.10.24	111.1 學期國際多元文化講座—越南與台灣基本的文化差異	陳紅鸞	越南語教師	通識教育中心	97
111.10.24	111.1 學期國際多元文化講座-泰國風情畫-你不知道的泰國之吃喝玩樂	張郁馨	泰語老師	通識教育中心	157
111.10.29	臺灣動物保護協進會傳播愛的種子街募活動—餐旅一丙、老福一乙	廖秀珠/徐靜莊	--	服務學習組	71
111.10.29	華山基金會創意街募公益活動	鄭淑蓮/陳	--	服務學	71



日期	研討會名稱或講題	主講者	現職單位	主辦單位	參與人數
	—語聽一甲、老福一甲	建宏		習組	
111.10.30	創世基金會關懷植物人·街募活動—健康一甲	陳亮汝	--	服務學習組	45
111.11.05	臺灣動物保護協進會傳播愛的種子街募活動—文創一甲、健康一乙	李怡慶/曾俐	--	服務學習組	73
111.11.05	華山基金會創意街募公益活動—護理一丁	張嘉慧	--	服務學習組	41
111.11.08	中文協同教學—在國外看了世界，然後呢?	楊宗翰	作家	通識教育中心	94
111.11.10	《氣候緊急狀態》氣候教育桌遊教師培訓工作坊	蘇思揚	玩霸教育團隊創辦人	人文精神教育發展組	11
111.11.10	海廢-Where、Why&Whhat	張簡琳玲	服務學習組組長	服務學習組	27
111.11.12	華山基金會創意街募公益活動—護理一丙	林靜芸	--	服務學習組	46
111.11.13	清淨海岸線、親近大自然—文創一乙、護理一乙	蔡君逸、賴可謙	--	服務學習組	65
111.11.14、16、17	中文協同教學—愛情先修班(與大學生談性說愛)	廖芬玲	衛保組組長	通識教育中心	98
111.11.17	手機影片剪輯工作坊	何宣霈	文創系	通識教育中心	8
111.11.17	《我們的福爾摩沙》SDGs 桌遊教師培訓工作坊	邱鈞評	好氏永續服務機構共同創辦人	通識教育中心	11
111.11.19	臺灣動物保護協進會傳播愛的種子街募活動—餐旅一乙、動保二甲	林合懋/高肇鴻	--	服務學習組	87
111.11.19	創世基金會關懷植物人·街募活動—物治一甲	鄭素惠	--	服務學習組	59
111.11.23	中文協同教學—作家唐宏安分享	唐宏安	台灣旅遊作家	通識教育中心	101
111.11.25	111.1 學期國際多元文化講座—科技讓生活更美好	余曉綺	唐碩科技負責人	通識教育中心	145
111.11.28	111.1 學期國際多元文化講座—	林文心	外語教師	通識教	114

日期	研討會名稱或講題	主講者	現職單位	主辦單位	參與人數
	心「德」筆記-德國交換與德文學習經驗分享			育中心	
111.11.28	111.1 學期人文精神專家講座—英語自學王是怎麼ㄉ一ㄎ`成的	鄭錫懋	東海靈糧堂	人文精神教育發展組	439
111.11.29	111.1 學期人文精神專家講座—都市更新算什麼正義？	王章凱	淡江大學建築系兼任助理教授	人文精神教育發展組	390
111.11.30	情感教育—我們與愛的距離	謝佳吟	台中榮總個管師	通識教育中心	71
111.11.30	111.1 學期人文精神專家講座—都市更新算什麼正義？	王章凱	淡江大學建築系兼任助理教授	人文精神教育發展組	399
111.12.01	111.1 學期人文精神專家講座—服務業的美麗與哀愁	蔡令瑜	中南海集團副總經理	人文精神教育發展組	370
111.12.17	臺灣動物保護協進會傳播愛的種子街募活動—食科二甲、溝通英語二甲	閔宇經/朱玉妮	--	服務學習組	79
111.12.24	臺灣動物保護協進會傳播愛的種子街募活動—醫工二甲、醫工二乙	藍日昌/常閔智	--	服務學習組	51
112.02.16	威力導演桌機工作坊	楊佳穎	碁峰資訊產品經理	通識教育中心	32
112.3.18	臺灣動物保護協進會傳播愛的種子街募活動—營養二乙	郭志宏	--	服務學習組	36
112.3.18	臺灣動物保護協進會傳播愛的種子街募活動—環安二丙	陳建宏	--	服務學習組	39
112.3.25	華山基金會創意街募公益活動—醫工一甲	林合懋	--	服務學習組	40
112.3.25	臺灣動物保護協進會傳播愛的種子街募活動—妝品一乙	蔡君逸	--	服務學習組	50
112.3.25	臺灣動物保護協進會傳播愛的種子街募活動—智科一甲	楊慧齡	--	服務學習組	30
112.03.27	111.2 學期人文精神專家講座—	陳華國	台中市脊	人文精	489

日期	研討會名稱或講題	主講者	現職單位	主辦單位	參與人數
	這一秒不放棄，下一秒就有希望		髓損傷者協會理事	神教育發展組	
112.03.28	111.2 學期人文精神專家講座—全球暖化、淨零排放、生態服務	鄭錫奇	行政院農業委員會特有生物研究保育中心研究員兼主任秘書	人文精神教育發展組	482
112.03.28	情感教育-玩聲情感表達力	何偉綸	創經綸整合行銷有限公司執行長	通識教育中心	101
112.03.29	111.2 學期人文精神專家講座—全球暖化、淨零排放、生態服務	鄭錫奇	行政院農業委員會特有生物研究保育中心研究員兼主任秘書	人文精神教育發展組	447
112.03.30	111.2 學期人文精神專家講座—這一秒不放棄，下一秒就有希望	陳華國	台中市脊髓損傷者協會理事	人文精神教育發展組	420
112.04.15	清淨彰化海岸線親近大自然—幼保一乙	李文琪	--	服務學習組	37
112.04.15	清淨彰化海岸線親近大自然—動保一甲	楊靜芸	--	服務學習組	58
112.04.15	華山基金會創意街募公益活動—食科一甲	徐靜莊	--	服務學習組	33
112.04.15	臺灣動物保護協進會傳播愛的種子街募發票—妝品一甲	廖秀珠	--	服務學習組	60
112.04.15	臺灣動物保護協進會傳播愛的種子街募發票—環安一乙	陳建宏	--	服務學習組	30
112.04.15	創世基金會關懷植物人街募活動—美髮一乙	洪煒智	--	服務學習組	42
112.04.21、26	中文協同教學—找到你的為什麼	文國士	作家	通識教育中心	65
112.04.22	華山基金會創意街募公益活動	黃志雄	--	服務學	55

日期	研討會名稱或講題	主講者	現職單位	主辦單位	參與人數
	—食科一乙			習組	
112.04.22	臺灣動物保護協進會傳播愛的種子街募發票—營養一甲	鄭錦慶	--	服務學習組	39
112.04.22	創世基金會關懷植物人街募活動—營養一乙	鄭淑蓮	--	服務學習組	42
112.04.25	112 通識週系列活動—人權、法律與道德：從電影「姐姐的守護者」談起	鍾文博	國父紀念館研究員	通識教育中心	42
112.04.25	112 通識週系列活動—創新創業需求服務平台介紹	孫希聖	工研院創新育成中心經理	通識教育中心	176
112.04.26	112 通識週系列活動—《我們的福爾摩沙》教師桌遊工作坊	邱鈞評	好氏永續服務機構共同創辦人	人文精神教育發展組	12
112.04.26	112 通識週系列活動—《我們的福爾摩沙》桌遊工作坊	邱鈞評	好氏永續服務機構共同創辦人	人文精神教育發展組	44
112.04.26	112 通識週系列活動—網路時代用身體實踐的劇場美學	郎亞玲	頑石劇場導演	通識教育中心	67
112.04.27	112 通識週系列活動創意方法與SDGs	蕭淑乙	通識教育中心兼任教師	通識教育中心	76
112.04.27	食農教育活動—豆豆相遇的火花，當黃豆遇到紅豆	許素鈴	餐旅系教師	服務學習組	35
112.04.28	112 通識週系列活動—第十屆通識教育中心學術研討會	--	--	通識教育中心	18
112.04.29	華山基金會創意街募公益活動—英語一甲	張簡琳玲	--	服務學習組	41
112.05.04	弘道助老愛心園遊會說明會—環安二甲、運休二甲	吳玉深	--	服務學習組	45
112.05.06	華山基金會創意街募公益活動—環安一甲丙	邱美珍	--	服務學習組	59
112.05.07	弘道助老愛心園遊會—環安二甲、運休二甲	吳玉深	--	服務學習組	45
112.05.08	111.2 學期人文精神專家講座—英語自學王是怎麼力一弓`成的	鄭錫懋	東海靈糧堂	人文精神教育	489

日期	研討會名稱或講題	主講者	現職單位	主辦單位	參與人數
				發展組	
112.05.09	111.2 學期人文精神專家講座—都市更新算哪一種正義？	王章凱	淡江大學建築系兼任助理教授	人文精神教育發展組	482
112.05.10	111.2 學期人文精神專家講座—都市更新算哪一種正義？	王章凱	淡江大學建築系兼任助理教授	人文精神教育發展組	447
112.05.11	111.2 學期人文精神專家講座—英語自學王是怎麼ㄉ一ㄎ`成的	鄭錫懋	東海靈糧堂	人文精神教育發展組	420
112.05.12	112 年高教深耕 C-1 計畫—產業關鍵數位營運思—你在職場上所需要的真功夫	陳鴻凱	吉士寶創意有限公司分析師	服務學習組	10
112.05.13	創世基金會關懷植物人街募活動—食科一丙	黃志雄	--	服務學習組	33
112.05.13	臺灣動物保護協進會傳播愛的種子街募發票—運休一甲	曾俐	--	服務學習組	56
112.05.20	臺灣動物保護協進會傳播愛的種子街募發票—智科一乙	藍日昌	--	服務學習組	28
112.05.23	情感教育-安全性行為	吳秀梅	國立雲林科技大學護理師	通識教育中心	50
112.06.13	情感教育-性平法與情感教育	王依琪	台中第二高級中學健康與護理兼課教師	通識教育中心	120

## 貳、行政單位

### ①教務處

日期	研討會名稱或講題	主講者	現職單位	主辦單位	參與人數
111.10.13	EMI 教學實踐講座(護理學院)	蓋傑富教授	彰化師範大學英語系	外語暨全英教	28

①教務處

日期	研討會名稱或講題	主講者	現職單位	主辦單位	參與人數
				學中心	
111.10.20	EMI 教學實踐講座(健康學院)	蓋傑富教授	彰化師範大學英語系	外語暨全英教學中心	24
111.10.27	EMI 全外語教學發展策略與實務	戴建耘教授	國立臺灣師範大學工業教育學系	外語暨全英教學中心	25
111.11.17	EMI 教學實踐講座(智科學院)	蓋傑富教授	彰化師範大學英語系	外語暨全英教學中心	11
111.11.17	2022 創新數位學習與教學媒材應用成果分享會(線上)	湯梓辰 助理教授	國立臺灣科技大學應用科技研究所	教務處 綜業 務組	156
		王思齊 副教授	國立嘉義大學數位學習設計與管理學系暨研究所		
		張珠玲 助理教授	弘光科技大學護理系		
		楊國隆 教授	弘光科技大學多媒體遊戲發展與應用系		
111.11.24	EMI 教學實踐講座(民創學院)	蓋傑富教授	彰化師範大學英語系	外語暨全英教學中心	14
112.04.20	EMI 教學講座—另類 EMI 經驗分享如何從零到雙贏	潘彥瑾 助理教授	嘉義大學語言中心	外語暨全英教學中心	19
112.05.05	EMI 教學講座—EMI 教師提問策略與四個課堂教學活動	藍蕾 副教授	國立臺北大學應用外語學系	外語暨全英教學中心	7
112.05.11	ChatGPT 在高等教育的影響及應用講座	陳國益 副教授	國立虎尾科技大學資訊工程系	教務處 綜業 務組	93
112.06.28	STEM 融入創新教學暨課程品保研討會	林曉雯 教授	國立屏東大學科學傳播學系	教務處 綜業 務組	51
		林坤誼 特聘教授	國立臺灣師範大學科技應用與人力資源發展學系		
		余靜佳	弘光科技大學老人福利與長期照		



①教務處

日期	研討會名稱或講題	主講者	現職單位	主辦單位	參與人數
		助理教授	顧事業系(所)		

①學生事務處

日期	研討會名稱或講題	主講者	現職單位	主辦單位	參與人數
111.10.06	“礙”關懷-教師輔導知能-在迷宮中學習:學習障礙成因及特質介紹	陳麗文教授	台中市學習障礙協會	資源教室	108
111.10.12	Q棟宿舍防火逃生演練暨暨綜合座談會	莊宏偉	沙鹿消防分隊	生活暨住宿輔導組	610
111.10.17	公民素養講座(民創學院)-學生安全教育	鍾國良	財團法人車輛研究測試中心品保室經理	學務處生活暨住宿輔導組	311
111.10.26	公民素養講座(智科學院)-學生安全教育	陳善修	中華民國脊髓損傷者聯合會理事長	生活暨住宿輔導組	153
111.10.27	公民素養講座(護理學院)-反毒及法治教育	曲中才	屏東科大教官	生活暨住宿輔導組	278
111.10.27	與壓力好好相處-正念內觀減壓講座	陳宛宜心理師	沐光心理諮商所	諮輔中心	45
111.11.03	童年逆境與我們的關係-教師輔導知能研習	巫姿嫻心理師	大休息理諮商所	諮輔中心	106
111.11.10	撥開迷霧：淺談多元性別的社會處境與複雜性創傷	紀馨棋社工師	台中基地	諮輔中心	107
111.11.20	公民素養講座(民創學院)-反毒及法治教育	廖三致	臺中地方法院檢察署檢察事務官	學務處生活暨住宿輔導組	294
111.11.23	賃居安全研習	張苡楊	永寧國小	生活暨住宿輔導組	80
111.11.24	公民素養講座(醫療健康學院)-學生安全教育	鍾國良	財團法人車輛研究測試中心品保室經理	學務處生活暨住宿輔導組	228
112.03.16	男人有話好好說-少年漫話卡牌實務經驗分享	郭雅真	台灣男性協會	諮輔中心	75



①學生事務處

日期	研討會名稱或講題	主講者	現職單位	主辦單位	參與人數
112.03.22	心悅會館防火逃生演練暨綜合座談會	莊宏偉	沙鹿消防分隊	生活暨住宿輔導組	110
112.03.23	「以『艾』傳愛—園藝治療的力量」導師輔導知能研習	黃盛瑩	台灣園藝治療協會	諮輔中心	51
112.04.20	教師輔導知能-情緒障礙生班級經營與教學策略	李宏鎰教授	中山醫學大學	資源教室	70
112.04.27	公民素養講座(民創學院)-智慧財產權與個資保護教育	余賢東	經濟部智慧財產局臺中服務處主任	生活暨住宿輔導組	347
112.04.27	公民素養講座(護理學院、智科學院)-人權教育	李惠芬	中華國際人權促進會/執行長	生活暨住宿輔導組	469
112.04.27	公民素養講座(民創學院)-性別平等教育	劉宜欣	台中市教育局學諮中心-海區分中心	生活暨住宿輔導組	156
112.05.04	公民素養講座(醫療健康學院)-性別平等教育	劉宜欣	台中市教育局學諮中心-海區分中心	生活暨住宿輔導組	399
112.05.04	公民素養講座(民創學院)-智慧財產權與個資保護教育	周書帆	聿磊國際專利商標聯合事務所副理	生活暨住宿輔導組	182
112.06.26	溝通領導	曾培祐	培果工作室總監	學務處課外活動指導組	120
112.06.26	團隊合作	陳明國	朝陽科技大學服務學習組組長	學務處課外活動指導組	120
112.06.26	創新活動	蘇暉仁	中華康輔教育推廣協會監事/中區辦公室主任	學務處課外活動指導組	120

①研究發展處

日期	研討會名稱或講題	主講者	現職單位	主辦單位	參與人數
111.09.07	教學實踐研究計畫交流會	蘇弘毅 涂卉	環安系 文創系	研發處研 究發展組	31
111.11.24	教師至業界研究實務經驗分享研 討會	呂牧蓁 莊文隆 王靜儀	環安系 餐旅系 文創系	研發處產 學合作組	39
112.06.01	教師至業界研究實務經驗分享研 討會	溫志中 林麗雲	環安系 食科系	研發處產 學合作組	36

①國際暨兩岸事務處

學年 度	舉辦 方式	會議名稱	會議舉行國 家/地區	會議舉行起迄日期		與會 人數		經費來源
				開始日期	結束日期	男	女	
111	主辦學 校	2023 銀髮族和伴侶動 物健康照護國際研討會	中華民國 (NATTWN)	2023-06-12	2023-06-13	36	46	學校自籌

①圖資處

日期	研討會名稱或講題	主講者	現職單位	主辦單位	參與 人數
112.06.13	大學如何因應人工智慧之風潮	曾憲雄	亞洲大學 副校長	圖書資訊處	68

①秘書處

日期	研討會名稱或講題	主講者	現職單位	主辦單位	參與 人數
112.03.09	個人資訊管理系統內部稽核人員 教育訓練	李佳潤	SGS 台灣 檢驗科技 股份有限公司台 中分公司	秘書處 稽核組	66

①人事室

日期	研討會名稱或講題	主講者	主辦單位	參與人數
111.08.17	自我防衛技巧	台中市政府警察局 林建志 教官	人事室	66
111.09.23	人文素養與精神(一)-人與生命	徐靜莊老師	人事室	226
111.10.05	智慧財產權	麥智德 老師	人事室	250
111.10.12	防身術-觀念與技術研習(一)	陳敦禮 老師	人事室	35
111.10.13	海報與簡報製作及應注意事項	智新資通股份有限 公司 孫賜萍 老師	人事室	53
111.09.14	專案管理	楊國隆 老師	人事室	48
111.10.06	“礙”關懷—教師輔導知能研習-在迷宮 中學習~學習障礙成因及特質介紹	國立台中教育大學 陳麗文 老師	諮商輔導 中心	108
111.10.13	快刀論文比對系統教育訓練	雲書院科技 林政宏 先生	圖資處	4
111.10.20	校園跨文化溝通	田其虎 助理教授	人事室	35
111.10.27	與壓力好好相處 正念內觀減壓講座	陳宛宜 諮商心理師	諮商輔導 中心	60
111.10.28	創意手作課程(一)	輕花旅花藝工作室 張莉孟 老師	人事室	35
111.11.03	童年逆境與我們的關係—教師輔導知 能研習	大休息諮商所 巫姿嫻 諮商心理師	諮商輔導 中心	106
111.11.10	撥開迷霧：淺談多元性別的社會處境 與複雜性創傷	紀馨棋 社工師	諮商輔導 中心	82
111.11.14	從校園性平案例談預防處理	吳海助 老師	人事室	116
111.11.17	多元升等工作坊	王健亞、段翰文、陳 翰裕	人事室	36
111.11.17	iThenticate 論文原創性比對系統教育訓 練	智泉國際 張殊文 小姐	圖資處	8
112.01.11	防身術-觀念與技術研習(一)	陳敦禮 老師	人事室	32
112.01.16	創意手作課程(二)	輕花旅花藝工作室 張莉孟 老師	人事室	23
112.02.09	職場同理心-換位思考	陳瑛治 老師	人事室	138
112.02.16	Microsoft Power BI 基礎教學	黃俐瑜	人事室	46
112.03.17	心靈舒壓課程	杜婉君 老師	人事室	40
112.03.22	英語口語強化課程	左綉靜 老師	人事室	12
112.03.23	聘任暨升等業務課程	劉其璋 老師	人事室	32
112.03.23	多元升等法規與作業宣導會議—教師	劉其璋	人事室	56

①人事室

日期	研討會名稱或講題	主講者	主辦單位	參與人數
	聘任暨升等業務課程			
112.03.27	人文素養	洪瑞黛 老師	人事室	269
112.03.27	解析採購課程	周淑惠	人事室	97
112.03.27	資訊安全	方清宏	圖資處	270
112.03.27	文書軟體運用-Excel 運用	線上課程	人事室	157
112.04.27	多元升等標竿講座—教學實踐研究升等經驗分享	林俊榮	人事室	14
112.05.25	112 年防護團常年訓練	台中市警察局清水分局偵查隊 卓十如 警官	學務處校安暨軍訓室	142
112.05.29	多元升等工作坊暨學術倫理專題講座	黃錦華、麥智德	人事室	27

②教學發展中心

研習日期	主題	主講	主辦單位	參與人次	滿意度
111.08.03	PBL 教學法教師社群座談會	國立臺灣師範大學公民教育與活動領導學系楊智元副教授	教學發展中心	53	4.86
111.08.11	Amimaker 動畫製作工作坊	君邑資訊有限公司－林士傑講師	教學發展中心	18	5
111.08.15	網路教學課程教材製作教師社群座談會	國立中興大學生物產業管理研究所陳姿伶教授	教學發展中心	82	4.86
111.08.18	合作學習教師社群座談會	國立臺南大學教育學系林進材教授	教學發展中心	74	4.9
111.08.20	虛擬實境課程管理平台教育訓練	圖書資訊處系統發展組王文璋技佐	教學發展中心	12	4.53
111.08.22	翻轉教學教師社群座談會	臺北市立大學資訊科學系賴阿福教授	教學發展中心	72	4.86
111.08.31	Design Thinking 教學法教師社群座談會	國立臺北商業大學創意設計與經營研究所黃鼎豪助理教授	教學發展中心	44	4.91
111.09.01	簡報設計技巧工作坊	智新資通股份有限公司蘇世榮講師	教學發展中心	32	4.91
111.09.02	教學實踐研究評量工具設計工作坊	國立陽明交通大學教育所吳俊育教授	教學發展中心	78	4.93

①教學發展中心

研習日期	主題	主講	主辦單位	參與人次	滿意度
111.09.22	111-1 學期教學助理增能研習：TA 的簡報課	大辛先生	教學發展中心	28	4.79
111.10.08	教學實踐研究計畫寫作工作坊	國立臺南大學教育學系林進材教授	教學發展中心	13	4.97
111.11.10	大學 STEM 跨領域教學與評量的趨勢及課題	國立臺灣師範大學 科技應用與人力資源發展學系林坤誼特聘教授兼科技與工程學院副院長	教學發展中心	46	4.76
111.11.14	Excel 資料整理術	智新資通股份有限公司蘇世榮講師	教學發展中心	24	4.94
111.11.18	UCAN 共通職能融入專業課程	逢甲大學成就學生中心林秋松 專責職涯諮詢師	教學發展中心	39	4.99
111.11.24	中原大學 111 學年度第 1 學期全國大專校院教師教學專業認證學程-泉源之星系列講座-「元宇宙策展：探索虛擬和真實邊界」	國立臺北科技大學互動設計系主任暨元宇宙 XR 研發中心主任曹筱玥教授	中原大學	5	3.9
112.01.09	中原大學 111 學年度第 1 學期全國大專校院教師教學專業認證學程-泉源之星系列講座「元宇宙中的語言學習：任務設計與成效評估」	國立臺灣師範大學籃玉如教授	中原大學	5	4.53
112.04.21	掠奪性期刊之威脅與因應專題演講	國立臺灣科技大學企業管理系林孟彥教授	教學發展中心	53	4.92
112.04.27	優良多元專題製作分享會	產業問題導向專題分享. 健康事業管理系. 李怡慶助理教授、實務導向專題分享. 生物醫學工程系. 常閱智助理教授、跨域專題	教學發展中心	30	4.84

①教學發展中心

研習日期	主題	主講	主辦單位	參與人次	滿意度
		分享.化妝品應用系.歐明秋副教授、程式設計專題分享.護理系郝德慧助理教授			
112.05.10	中原大學 111 學年度第 2 學期全國大專校院教師教學專業認證學程-泉源之星系列講座「多元宇宙與數位產業推動」	數位發展部數位產業署呂正華署長	中原大學	10	3.54
112.05.12	教學場域營造—師生互動與班級經營策略分享專題演講	國立中央大學土木工程學系林遠見副教授兼校友服務中心主任	教學發展中心	30	4.95
112.06.02	多元跨領域教學工作坊	國立彰化師範大學企業管理學系江家瑜副教授、臺北醫學大學通識教育中心一般通識組王明旭助理教授	教學發展中心	16	4.9
112.06.08	幼兒 STEM 教育工作坊	國立清華大學幼兒教育學系辛靜婷教授	教學發展中心	25	4.8
112.06.16	智慧財產與學術倫理：走在研究的正途專題演講	國立臺灣科技大學企業管理系林孟彥教授	教學發展中心	20	4.95
112.06.28	「i-Maker 創意手作木工」工作坊(手機座)	優耐美創客有限公司.黃振樑執行長	教學發展中心	21	4.89
112.06.29	「i-Maker 創意手作木工」工作坊(貓頭鷹時鐘)	優耐美創客有限公司.黃振樑執行長	教學發展中心	30	4.95
112.07.05	教學實踐研究績優計畫分享會	環境與安全衛生工程系(所)蘇弘毅特聘教授、文化創意產業系涂卉副教授、靜宜大學國際企業學系顏忻怡助理教授	教學發展中心	107	4.86

①教學發展中心

研習日期	主題	主講	主辦單位	參與人次	滿意度
112.07.19	教學實踐評量專題 演講	高雄醫學大學醫務管理 暨醫療資訊學系魏春旺 教授	教學發展中心	50	4.98